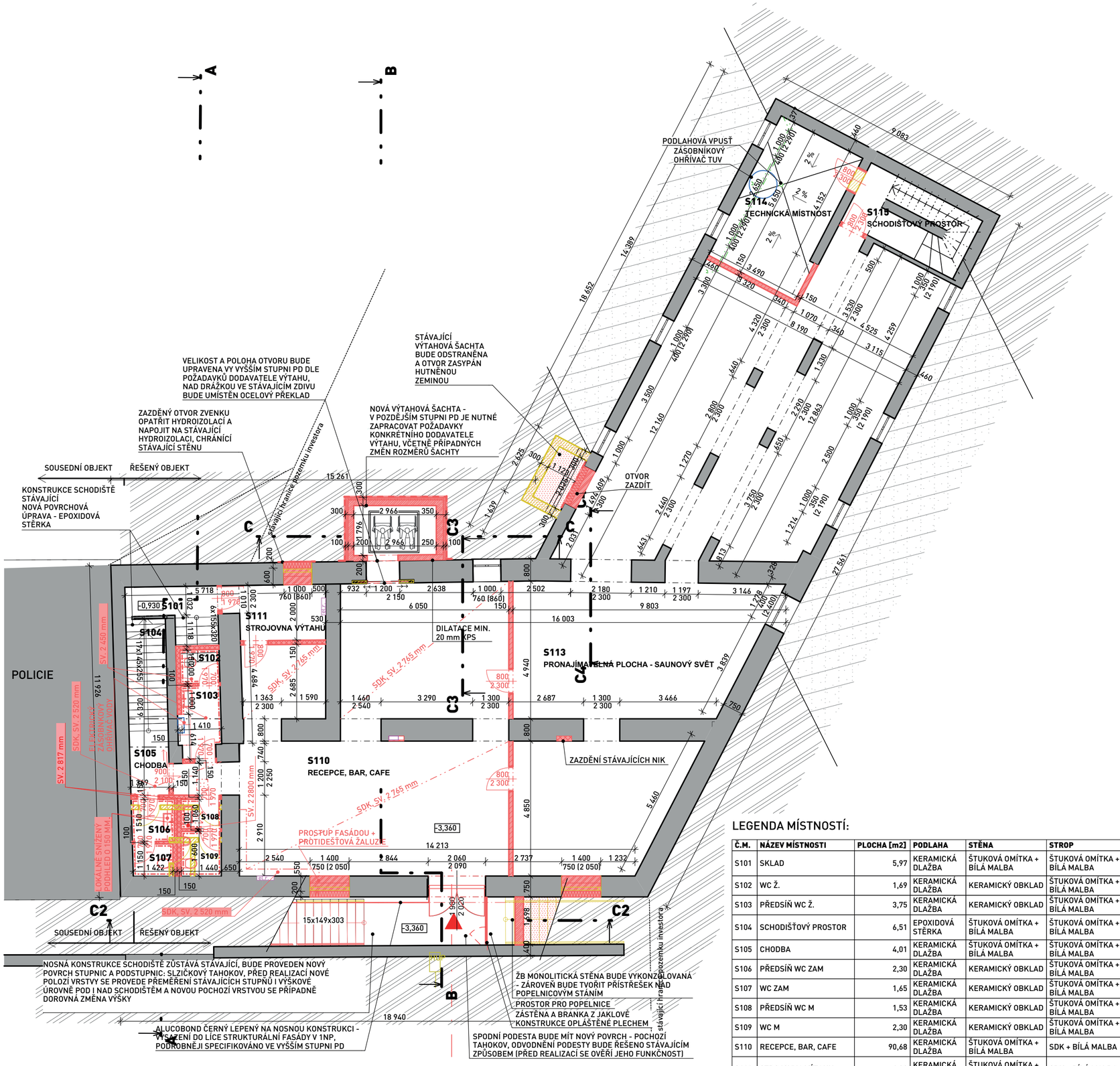

LEGENDA MATERIÁLŮ:

- STÁVAJÍCÍ KONSTRUKCE
- BOURANÉ KONSTRUKCE
- VNITŘNÍ NENOSNÉ ZDIVO YTONG PŘESNÉ PŘÍČKOVKY NA YTONG TENKOVRSTVOU MALTU TL. 100 mm, 150 mm
- TVÁRNICE YTONG SILKA PRO AKUSTICKÉ A NOSNÉ STĚNY NA SILKA ZDÍCÍ MALTU TL. 150 mm
- ŽELEZOBETONOVÉ MONOLITICKÉ ZDIVO - TYP VÝZTUŽE A BETONU DLE NÁVRHU STATIKA
- NOSNÉ ZDIVO Z BROUŠENÝCH CIHELNÝCH BLOKŮ POROTHERM 30 PROFI TL. ZDIVA 300 mm A POROTHERM 25 AKU Z PROFI TL. ZDIVA 250 mm, NA MALTU PRO TENKÉ SPÁRY
- TEPELNÁ IZOLACE XPS
- HYDROIZOLACE, IZOLACE PROTI RADONU, PAROZÁBRANA
- HUTNĚNÝ NÁSYP
- PŮVODNÍ ZEMINA

LEGENDA BAREVNÉHO ZNAČENÍ:

- STÁVAJÍCÍ KONSTRUKCE
- BOURANÉ KONSTRUKCE
- NOVÉ KONSTRUKCE
- DEŠŤOVÁ KANALIZACE
- SPLAŠKOVÁ KANALIZACE
- VZDUCHOTECHNIKA
- VODOVOD
- ELEKTRO SLABOPROUD
- ELEKTRO SILNOPROUD

POZNÁMKA:

- PŘED ZAPOČETÍM PRACÍ JE NUTNÉ VYTYČIT STÁVAJÍCÍ INŽ SÍTĚ A PROVÉST TAKOVÁ OPATŘENÍ, ABY NEDOŠLO K JEJICH POŠKOZENÍ.
- PŘI SOUBĚHU NEBO KŘÍŽENÍ INŽ. SÍTÍ JE NUTNÉ ZACHOVAT ODSTUPOVÉ VZDÁLENOSTI DLE PLATNÝCH ČSN A SPRÁVCŮ SÍTÍ.
- VŠECHNY PRÁCE PROVÁDĚT DLE PLATNÝCH ČSN A TECHNOLOGICKÝCH PRAVIDEL ZA DODRŽENÍ BEZPEČNOSTI PRÁCE.
- V PŘÍPADĚ NEJASNOSTÍ ČI NEPŘEDVÍDANÝCH OKOLNOSTÍ NUTNO PŘIZVAT PROJEKTANTA K POSOUZENÍ RESP. UPŘESNĚNÍ DALŠÍHO POSTUPU PRACÍ NA STAVBĚ.
- NEDÍLNOU SOUČÁSTÍ VÝKRESU JSOU OSTATNÍ VÝKRESY JEDNOTLIVÝCH PROFESÍ, TECHNICKÉ ZPRÁVY A DALŠÍ DOKUMENTACE DLE SEZNAMU PŘÍLOH. PŘI PROVÁDĚNÍ JE NUTNÉ PROVÉST ŘÁDNOU KOORDINACI STAVEBNÍ ČÁSTI SE STAVEBNÍMI ÚPRAVAMI JEDNOTLIVÝCH PROFESÍ.
- VÝŠKOVÉ KÓTY VZTAŽENY K +0,000.
- VÝŠKA NOVÝCH OBKLADŮ NA SVĚTLOU VÝŠKU MÍSTNOSTI

PLOCHA VYMEZENÁ PRO SAUNOVÝ SVĚT JE URČENA K PRONÁJMU - JEJÍ PODROBNĚJŠÍ ŘEŠENÍ BUDE ŘEŠENO SAMOSTATNÝM STAVEBNÍM POVOLENÍM

±0,000= 518,34 m.n.m. Bpv

LEGENDA MÍSTNOSTÍ:

Č.M.	NÁZEV MÍSTNOSTI	PLOCHA [m2]	PODLAHA	STĚNA	STROP	POZNÁMKA
S101	SKLAD	5,97	KERAMICKÁ DLAŽBA	ŠTUKOVÁ OMÍTKA + BÍLÁ MALBA	ŠTUKOVÁ OMÍTKA + BÍLÁ MALBA	
S102	WC Ž.	1,69	KERAMICKÁ DLAŽBA	KERAMICKÝ OBKLAD	ŠTUKOVÁ OMÍTKA + BÍLÁ MALBA	
S103	PŘEDSÍŇ WC Ž.	3,75	KERAMICKÁ DLAŽBA	KERAMICKÝ OBKLAD	ŠTUKOVÁ OMÍTKA + BÍLÁ MALBA	
S104	SCHODIŠŤOVÝ PROSTOR	6,51	EPOXIDOVÁ STĚRKA	ŠTUKOVÁ OMÍTKA + BÍLÁ MALBA	ŠTUKOVÁ OMÍTKA + BÍLÁ MALBA	
S105	CHODBA	4,01	KERAMICKÁ DLAŽBA	ŠTUKOVÁ OMÍTKA + BÍLÁ MALBA	ŠTUKOVÁ OMÍTKA + BÍLÁ MALBA	
S106	PŘEDSÍŇ WC ZAM	2,30	KERAMICKÁ DLAŽBA	KERAMICKÝ OBKLAD	ŠTUKOVÁ OMÍTKA + BÍLÁ MALBA	
S107	WC ZAM	1,65	KERAMICKÁ DLAŽBA	KERAMICKÝ OBKLAD	ŠTUKOVÁ OMÍTKA + BÍLÁ MALBA	
S108	PŘEDSÍŇ WC M	1,53	KERAMICKÁ DLAŽBA	KERAMICKÝ OBKLAD	ŠTUKOVÁ OMÍTKA + BÍLÁ MALBA	
S109	WC M	2,30	KERAMICKÁ DLAŽBA	KERAMICKÝ OBKLAD	ŠTUKOVÁ OMÍTKA + BÍLÁ MALBA	
S110	RECEPCE, BAR, CAFE	90,68	KERAMICKÁ DLAŽBA	ŠTUKOVÁ OMÍTKA + BÍLÁ MALBA	SDK + BÍLÁ MALBA	
S111	STROJOVNA VÝTAHU	6,82	KERAMICKÁ DLAŽBA	ŠTUKOVÁ OMÍTKA + BÍLÁ MALBA	SDK + BÍLÁ MALBA	
S113	PRONAJÍMATELNÁ PLOCHA - SAUNOVÝ SVĚT	171,20	KERAMICKÁ DLAŽBA	KERAMICKÝ OBKLAD	ŠTUKOVÁ OMÍTKA + BÍLÁ MALBA	
S114	TECHNICKÁ MÍSTNOST	18,96	KERAMICKÁ DLAŽBA	ŠTUKOVÁ OMÍTKA + BÍLÁ MALBA	ŠTUKOVÁ OMÍTKA + BÍLÁ MALBA	
S115	SCHODIŠŤOVÝ PROSTOR	10,71	KERAMICKÁ DLAŽBA	ŠTUKOVÁ OMÍTKA + BÍLÁ MALBA	ŠTUKOVÁ OMÍTKA + BÍLÁ MALBA	

MHA
MARKETING SUPPORT EXCELLENCE

ZMĚNA	POPIS	DATUM	POŽADAVEK ZMĚNY

VEŠKERÁ PRÁVA VYHRAZENA. TENTO VÝKRES A DETAIL JE MAJETKEM ARCHITEKTA A NESMÍ BÝT POUŽIT CELÝ ANI Z ČÁSTI BEZ PÍSEMNÉHO SOUHLASU.

OKPLANARCHITECTS

NÁZEV STAVBY
fh DEPANDANCE - STAVEBNÍ ÚPRAVY OBJEKTU PARC. Č. 770/16, K. Ú. HUMPOLEC
PARÉ

INVESTOR
MHA s.r.o. HUMPOLEC

MÍSTO STAVBY
ŽIŽKOVA 1626, HUMPOLEC 396 01

PROJEKTANT ČÁSTI
OK PLAN ARCHITECTS, S.R.O.
NA ZÁVODÍ 631, CZ-396 01 HUMPOLEC
OKPLAN@OKPLAN.CZ T:565 533 656
WWW.OKPLAN.CZ F:565 532 268

GENERÁLNÍ PROJEKTANT
OK PLAN ARCHITECTS, S.R.O.
NA ZÁVODÍ 631, CZ-396 01 HUMPOLEC
OKPLAN@OKPLAN.CZ T:565 533 656
WWW.OKPLAN.CZ F:565 532 268

AUTOR
architekt LUDĚK RÝZNER ČKA 02 660
architekt FRANTIŠEK ČEKAL
Ing. arch. MARTINA VÁŇOVÁ

ZODPOVĚDNÝ PROJEKTANT
Ing. ŽANETA HERMANOVÁ
Z.HERMANOVA@OKPLAN.CZ T:+420 777 200 988

HLAVNÍ INŽENÝR PROJEKTU
Ing. ŽANETA HERMANOVÁ
Z.HERMANOVA@OKPLAN.CZ T:+420 777 200 988

HLAVNÍ ARCHITEKT PROJEKTU
architekt LUDĚK RÝZNER ČKA 02 660

VYPRACOVAL
Ing. ŽANETA HERMANOVÁ
Z.HERMANOVA@OKPLAN.CZ T:+420 777 200 988

SITUACE

RAZÍTKO

ČÁST

STUPEŇ
STAVEBNÍ POVOLENÍ

ZAKÁZKOVÉ ČÍSLO
24-19-SP

STAVEBNÍ OBJEKT
SO 01

DATUM
ÚNOR 2020

ZMĚNA
000

NÁZEV VÝKRESU
PŮDORYS 1S

MĚŘÍTKO
1:100

ČÍSLO VÝKRESU
D.1.1.b.2