



Žádost o prodej, výkup, směnu, pacht nebo pronájem pozemků

Část I. Žadatel

Jméno a příjmení žadatele/žadatelů



Theiberová
Kratochvílová

Adresa trvalého pobytu



Adresa pro doručování



Rodné číslo

Telefon*)

E-mail*)

*) nepovinné položky za účelem urychlení operativní komunikace

Část II. Předmět žádosti

Žádost o

prodej

výkup

směnu

pacht

pronájem

Číslo parcely	Přibližná výměra	Katastrální území
č. 370/8	cca 200 m ²	Samolovice u Jeví
č. 455/8	cca 50 m ²	-
č. 424/10	cca 30 m ²	-

Přesné určení využití požadovaného pozemku (důvod koupě, prodeje, pronájmu, směny)

Pozemky jsou oploceny a slouží jako dvůr v rodiného domu čp 49 v Hněvkovicích.

Část B. Čestné prohlášení

1	Prohlašuji tímto, že jsem byl (a) seznámen (a) se skutečností, že jakmile koupím nemovitost z peněžních prostředků spadajících do společného jmění manželů, spadá nemovitost do společného jmění manželů a vlastníkem předmětné nemovitosti je tedy i můj manžel (moje manželka), přestože např. uzavřu smlouvu sám (sama).
2	Prohlašuji, že jsem byl (a) seznámen (a) s Pravidly o prodeji pozemků z majetku Města Humpolec a následně i s cenou pozemků
3	Uvedené osobní údaje budou za účelem vyřízení této žádosti zpracovávány v souladu se zákonem č. 110/2019 Sb., o zpracování osobních údajů v platném znění a nařízení Evropského parlamentu a Rady (EU) č. 2016/679 o ochraně fyzických osob v souvislosti se zpracováním osobních údajů a o volném pohybu těchto údajů referentem úřadu zajišťující tuto agendu. Za účelem rozhodnutí v této věci budou osobní údaje poskytnuty členům Rady, Zastupitelstva, Finančnímu výboru města Humpolce a popř. Osadnímu výboru příslušné části města Humpolce. Osobní údaje mohou být předmětem žádosti o informace podle zákona o svobodném přístupu k informacím č. 106/1999 Sb., v platném znění.
4	Osobní údaje nebudou předmětem profilování a ani automatizovaného zpracování. Bližší informace o zpracování osobních údajů městem Humpolec a právech subjektů údajů (občan) jsou uvedeny na internetových stránkách města Humpolec.
5	V případě schválení žádosti bude s žadatelem uzavřena smlouva, která bude uveřejněna v registru smluv ve smyslu ustanovení zákona č. 340/2015 v platném znění a poskytnuta Katastrálnímu úřadu. Elektronický obraz smlouvy v otevřeném a strojově čitelném formátu vč. metadat dle uvedeného zákona zašle k uveřejnění v registru smluv město Humpolec, a to bez zbytečného odkladu, nejpozději však do 30 dnů od uzavření smlouvy

V Humpolci

dne

29.5.2024



podpis(y) žadatel(u)

Pokud máte elektronický podpis, můžete jej vložit zde:
(po vložení již nebude možno formulář upravovat)

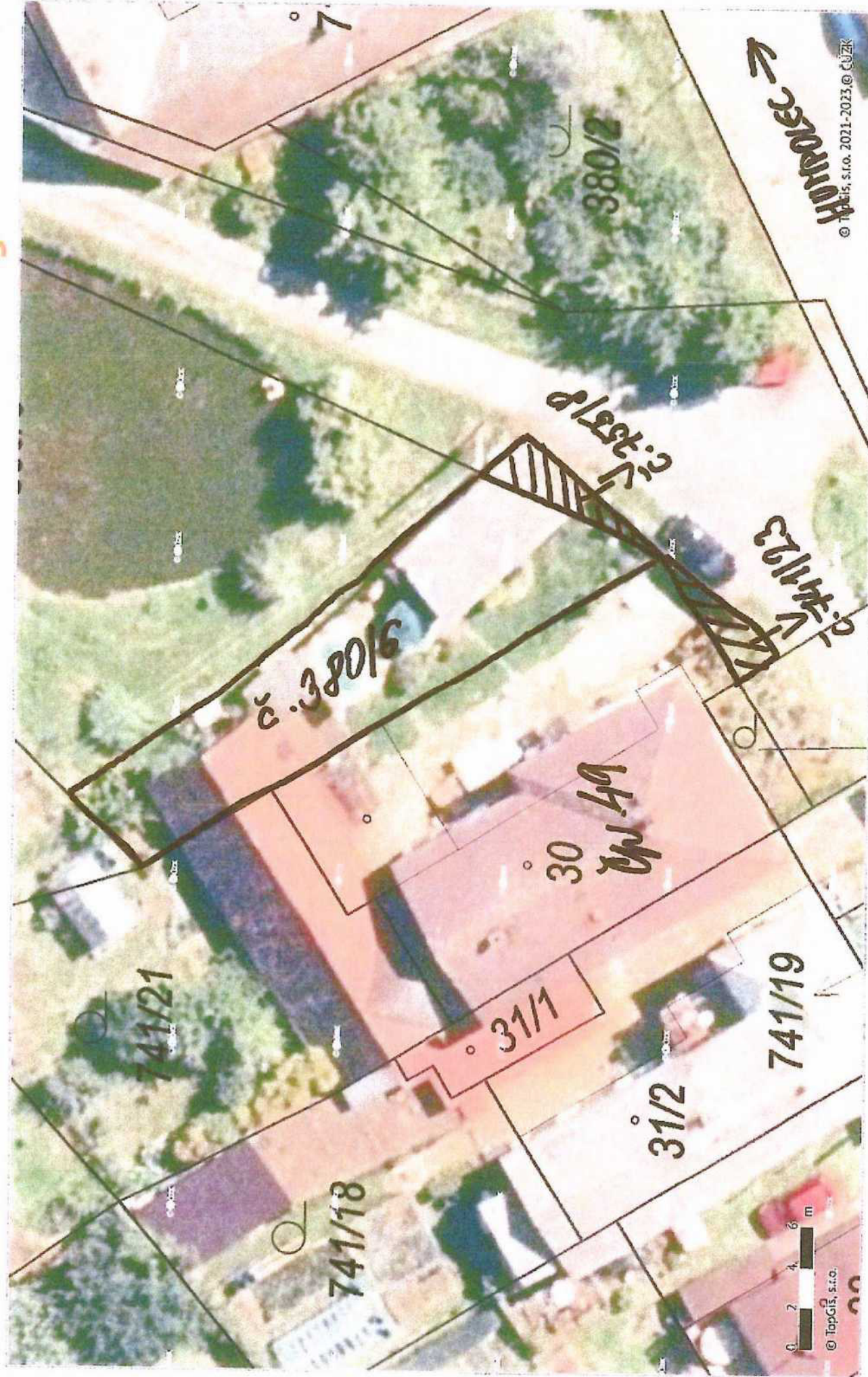

Zpřesnění geometrického a polohového určení pozemků podle § 50 odst. 1 písm. a) katastrálního zákona navržené v tomto geometrickém plánu lze v katastru nemovitostí provést jen na základě souhlasného prohlášení.

GEOMETRICKÝ PLÁN pro změnu obvodu budovy, vyznačení budovy, rozdělení pozemku a průběh vlastníky upřesněné hranice pozemků	Geometrický plán ověřil autorizovaný zeměměřický inženýr:	Stejnopis ověřil autorizovaný zeměměřický inženýr:
	Jméno, příjmení: Ing. Bohumil Slavík	Jméno, příjmení: Ing. Slavík Bohumil
	Číslo položky rejstříku autorizovaných zeměměřických inženýrů: 722	Číslo položky rejstříku autorizovaných zeměměřických inženýrů: 722
	Dne: 20. května 2025 Číslo: 89/2025	Dne: 26. 05. 2025 Číslo: 91/2025
	Náležitosti a přesnosti odpovídá právním předpisům.	Tento stejnopis odpovídá geometrickému plánu v elektronické podobě uloženému v dokumentaci katastrálního úřadu.
Vyhotovitel:  Rostislav Jež Máchova 1700 396 01 Humpolec tel.: 603 867 256 www.jrcgeodet.cz Číslo plánu: 525-31/2025 Okres: Pelhřimov Obec: Humpolec Kat. území: Hněvkovice u Humpolce Mapový list: Humpolec 4-6/14 Dosavadním vlastníkům pozemků byla poskytnuta možnost seznámit se v terénu s průběhem navrhovaných nových hranic, které byly označeny předepsaným způsobem: viz seznam soudnic	Katastrální úřad souhlasí s očišlováním parcel. Jana Zajíčková KÚ pro Vysočinu KP Pelhřimov PGP-672/2025-304 2025.05.23 15:20:59 +02'00'	Ověření stejnopisu geometrického plánu v listinné podobě. 

VÝKAZ DOSAVADNÍHO A NOVÉHO STAVU ÚDAJŮ KATASTRU NEMOVITOSTÍ

Dosavadní stav				Nový stav											
Označení pozemku parc. číslem	Výměra parcely		Druh pozemku	Označení pozemku parc. číslem	Výměra parcely		Druh pozemku	Typ stavby	Zpos. určení výměr	Porovnání se stavem evidence právních vztahů					
	ha	m ²	Způsob využití		Způsob využití	Způsob využití	Způsob využití	Díl přechází z pozemku označeného v		Číslo listu vlastnictví	Výměra dílu		Označení dílu		
				ha	m ²				katastru nemovitostí		dřívejší poz. evidenci	ha		m ²	
st.30	2	75	zast.pl.	st.30/1	2	47	zast.pl.	č.p.49 rod.dům bez čp/če jiná st.	0	st.30		57	2	47	
				st.30/2		97	zast.pl.			2	st.30		57		28
	*1)	35													
st.31/1		34	zast.pl.	st.31/1		35	zast.pl.	bez čp/če jiná st.	2			97			
st.31/2		29	zast.pl.	st.31/2		29	zast.pl.	č.p.48 rod.dům	0			97			
365/11		67	zahrada	365/11		51	zahrada		0						
				365/28		16	zahrada		0	365/11		163		16	
365/17		78	orná půda	365/17		78	orná půda		0			97			
380/6		08	vodní pl. nádrž umělá	380/6		55	vodní pl. nádrž umělá		0						
				380/8		96	ostat.pl. jiná plocha		0	380/6		10001		96	
				380/9		12	zahrada		0	380/6		10001		12	
				st.305		24	zast.pl.	bez čp/če jiná st.	2	380/6		10001		24	
				st.306		21	zast.pl.	bez čp/če jiná st.	2	380/6		10001		21	
741/18		01	zahrada	741/18		01	zahrada		0			97			
741/21		54	zahrada	741/21		85	zahrada		0						
741/23		21	ostat.pl. jiná plocha	741/23		01	ostat.pl. jiná plocha		0						
				741/62		20	zahrada		0	741/23		10001		20	
755/8		57	ostat.pl. ostat.komunikace	755/8		28	ostat.pl. ostat.komunikace		0						
				755/9		21	ostat.pl. jiná plocha		0	755/8		10001		21	
				st.307		8	zast.pl.	bez čp/če jiná st.	2	755/8		10001		8	
		25													
		24													
						25									

*1) Návrh na změnu výměry parcely dle § 37 odst.1, písm.c) katastrální vyhlášky.

Výkaz údajů o bonitovaných půdně ekologických jednotkách (BPEJ) k parcelám nového stavu

Parcelní číslo podle		Kód BPEJ	Výměra		BPEJ na dílu parcely	Parcelní číslo podle		Kód BPEJ	Výměra		BPEJ na dílu parcely
katastru nemovitostí	zjednodušené evidence		ha	m ²		katastru nemovitostí	zjednodušené evidence		ha	m ²	
365/11		72911	10	51		741/18	72911	2	01		
365/28		72911		16		741/21	72911	1	85		
365/17		72911	5	78		741/62	72911		20		
380/9		72911		12							

Seznam souřadnic (S-JTSK)

Číslo bodu	Souřadnice pro zápis do KN			Souřadnice určené měřením		Poznámka
	Y	X	Kód kvality	Y	X	
257-21	686316.14	1112788.74	8			dřev.kolík
257-31	686313.77	1112819.66	8			roh budovy
320-5	686314.04	1112825.78	3			sloup.plotu
320-6	686311.18	1112823.82	3			sloup.plotu
320-14	686322.91	1112811.26	3			roh budovy
320-26	686326.34	1112801.73	3			roh budovy
1	686310.02	1112807.47	3			roh budovy
2	686311.06	1112808.06	3			roh budovy
3	686314.91	1112801.53	3			roh budovy
4	686316.75	1112802.59	3			roh budovy
5	686317.80	1112800.77	3			roh budovy
6	686308.14	1112794.65	3			roh budovy
7	686302.86	1112803.57	3			roh budovy
8	686300.40	1112801.27	3			roh budovy
9	686294.54	1112807.37	3			roh budovy
10	686296.53	1112805.30	3			označ.zed'
11	686307.18	1112793.89	3			roh podezdívky
12	686311.45	1112789.25	3			roh budovy
13	686313.73	1112786.34	3			označ.podezdívka
15	686325.86	1112798.40	3			roh budovy
16	686319.95	1112778.34	3			sloup.plotu
17	686332.25	1112788.66	3			sloup.plotu
18	686296.80	1112810.05	3			roh budovy
19	686298.84	1112812.74	3			kamen.sloupek
21	686304.38	1112819.31	3			roh podezdívky
22	686322.76	1112803.44	3			roh budovy
23	686321.99	1112805.66	3			roh budovy
24	686319.80	1112809.39	3			roh budovy
25	686324.47	1112800.68	3			roh budovy
26	686323.15	1112803.68	3			roh budovy
27	686305.87	1112814.77	3			roh budovy
28	686314.60	1112791.25	3			označ.zed'
29	686311.28	1112796.64	3			označ.zed'
30	686298.14	1112808.62	3			označ.zed'
31	686305.25	1112819.89	3			označ.podezdívka

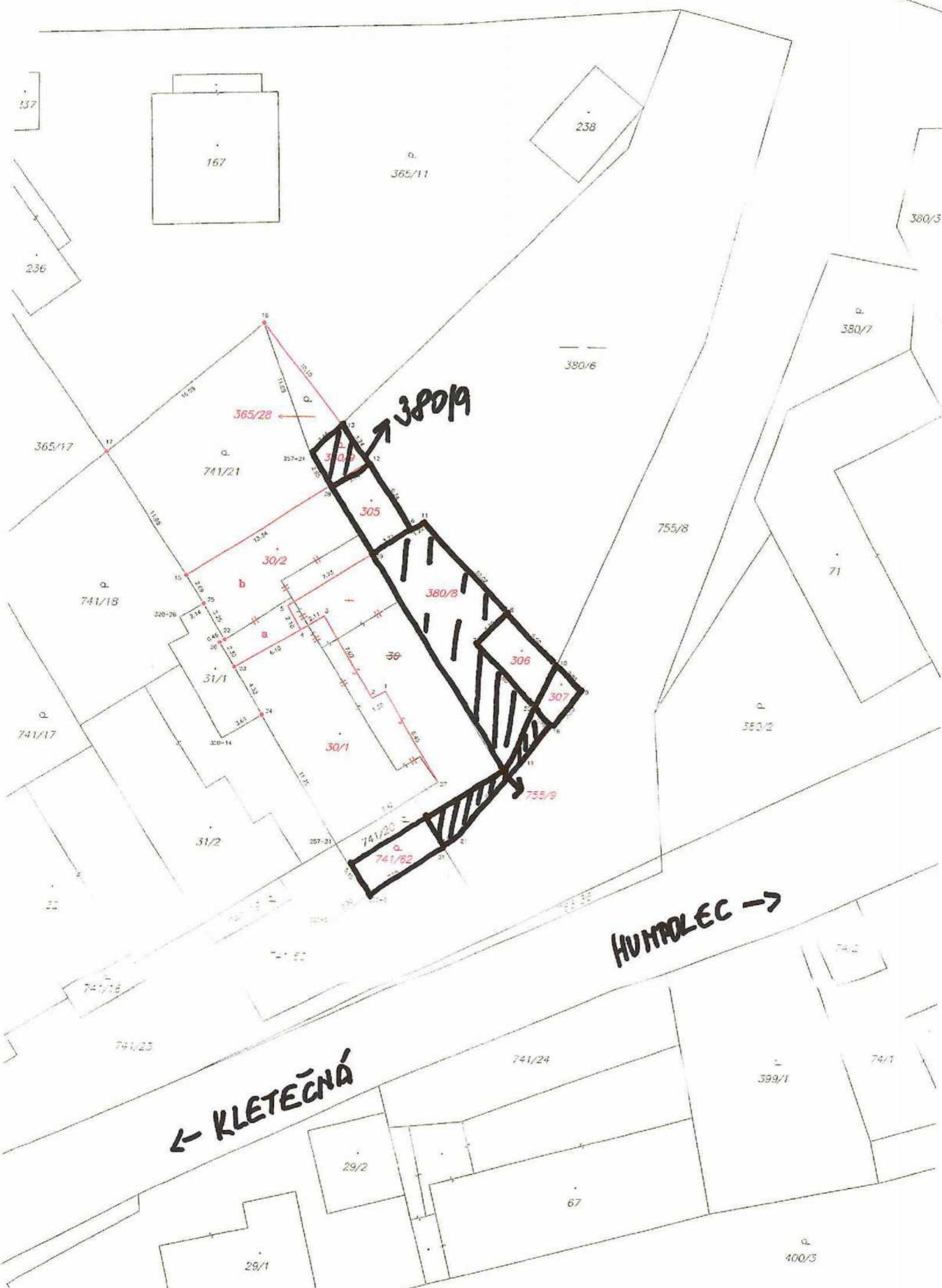

380/19

365/28

HUMOLEC →

← KLETEČNÁ

167

238

365/11

380/6

380/7

755/8

71

380/2

755/9

741/20

741/62

741/16

741/23

741/24

399/1

74/1

29/2

67

29/1

400/3

741/21

365/17

741/18

741/17

31/2

31/1

30/2

30/3

305

308

306

307

30/1

a



b

Osadní výbor Hněvkovice
Zápis z 11. zasedání osadního výboru konaného dne 13.8. 2024 od 19.00
hod. v budově OV Hněvkovice

Přítomní: Jan Němec, Miloš Němec, Martina Romanovská, Zbyněk Loskot, Radek Romanovský, Libor Plíhal, Luděk Čapek

Program:

1. Zhodnocení vývoje situace a postupu plnění plánovaných akcí v době od 10. zasedání OV dne 17.6. 2024
2. Vyjádření OV k žádostem o odkoupení pozemků
3. Zimní údržba 2024-2025
4. Příprava požadavků pro rok 2025
5. Různé
6. Závěr

2. Osadní výbor projednal žádost paní  Theiberové a paní  Kratochvilové.  k prodeji části pozemku pozemkové parcely č.380/6 o výměře cca. 200 m². Pozemky jsou mnoho let oploceny a slouží jako dvůr u rodinného domu. Dále jsou na části pozemku kolny a stodoly.

Osadní výbor souhlasí a schvaluje tuto žádost.

Hlasování: 7 pro, 0 proti, 0 zdržení hlasování