



21444/2021

**Žádost o prodej, výkup, směnu,
pacht nebo pronájem pozemků *)**

Jméno a příjmení žadatele (ů):

 TOŠÍKOVÁ', r.č. 

....., r.č.

....., r.č.

....., r.č.

Městský úřad Humpolec	Zprac.:
	Došlo: - 6. 12. 2021
	Č.j.: MUHU/ 81496/2021
	Dok: A/12
	SPIS:
	SP.zh.:
	SP.rež.:

Trvalé bydliště:



....., PSČ tel.:

....., PSČ tel.:

....., PSČ tel.:

Číslo parcely, přibližná výměra, katastrální území:

281/1 360 m² PETROVICE U HUMPOLCE

.....
.....
.....

Přesné určení využití požadovaného pozemku (důvod koupě, prodeje, pronájmu, směny)

ZAROVNÁNÍ PARCELY, VÝSTAVBA OPLOČENÍ
S PROTIMUKOVÝM ÚPRA TŘENÍM - ZŘEJMĚ
BETONOVÉ DÍLCE NA SOUSEDNÍ PARCELI
JE PROVOZOVÁN PS HOTEL.

.....
.....

Prohlašuji tímto, že jsem byl (a) seznámen (a) se skutečností, že jakmile koupím nemovitost z peněžních prostředků spadajících do společného jmění manželů, spadá nemovitost do společného jmění manželů a vlastníkem předmětné nemovitosti je tedy i můj manžel (moje manželka), přestože např. uzavřu smlouvu sám (sama).

Prohlašuji, že jsem byl (a) seznámen (a) s Pravidly o prodeji pozemků z majetku Města Humpolec a následně i z cenou pozemků.

Uvedené osobní údaje budou za účelem vyřízení této žádosti zpracovávány v souladu se zákonem č. 110/2019 Sb., o zpracování osobních údajů v platném znění a nařízení Evropského parlamentu a Rady (EU) č. 2016/679 o ochraně fyzických osob v souvislosti se zpracováním osobních údajů a o volném pohybu těchto údajů referentem úřadu zajišťující tuto agendu. Za účelem rozhodnutí v této věci budou osobní údaje poskytnuty členům Rady, Zastupitelstva, Finančnímu výboru města Humpolce a popř. Osadnímu výboru příslušné části města Humpolce. Osobní údaje mohou být předmětem žádosti o informace podle zákona o svobodném přístupu k informacím č. 106/1999 Sb, v platném znění.

Osobní údaje nebudou předmětem profilování a ani automatizovaného zpracování. Bližší informace o zpracování osobních údajů městem Humpolec a právech subjektů údajů (občan) jsou uvedeny na internetových stránkách města Humpolec.

V případě schválení žádosti bude s žadatelem uzavřena smlouva, která bude uveřejněna v registru smluv ve smyslu ustanovení zákona č. 340/2015 v platném znění a poskytnuta Katastrálnímu úřadu. Elektronický obraz smlouvy v otevřeném a strojově čitelném formátu vč. Metadat dle uvedeného zákona zašle k uveřejnění v registru smluv město Humpolec a to bez zbytečného odkladu, nejpozději však do 30ti dnů od uzavření smlouvy.

vHUMPOLEC..... dne3/72 2021.....

Podpis žadatele (ů)



VÝKAZ DOSAVADNÍHO A NOVÉHO STAVU ÚDAJŮ KATASTRU NEMOVITOSTÍ

Dosavadní stav			Nový stav											
Označení pozemku parc. číslem	Výměra parcely		Druh pozemku Způsob využití	Označení pozemku parc. číslem	Výměra parcely		Druh pozemku Způsob využití	Typ stavby Způsob využití	Způsob určení výměr	Porovnání se stavem evidence právních vztahů				
	ha	m ²			ha	m ²				Díl přechází z pozemku označeného v	Číslo listu vlastnictví	Výměra dílu		Označení dílu
								katastru nemovitostí	dřívější poz. evidenci	ha		m ²		
14	37	07	zahrada	14	37	07	zahrada		0			155		
16/1	21	51	zahrada	16/1	21	51	zahrada		0			73		
278/1	37	55	ostat.pl. manipulační pl.	278/1	37	55	ostat.pl. manipulační pl.		0			44		
279	1	62	ostat.pl. jiná plocha	279	1	62	ostat.pl. jiná plocha		0			44		
281/1	6	78	orná půda	281/1	5	38	orná půda		0	281/1	10001	3	23	a
										281/21	339	2	15	b
												5	38	
281/20	3	80	orná půda	zaniká										
281/21	25	45	orná půda	281/21	30	65	orná půda		0	281/1	10001	3	55	c
										281/20	339	3	80	celá
										281/21	339	23	30	d
												30	65	
	1	33	78		1	33	78							

Zpřesnění geometrického a polohového určení pozemků podle § 50 odst. 1 písm. a) katastrálního zákona navržené v tomto geometrickém plánu lze v katastru nemovitostí provést jen na základě souhlasného prohlášení.

GEOMETRICKÝ PLÁN pro	Geometrický plán ověřil úředně oprávněný zeměměřický inženýr:	Stejnopis ověřil úředně oprávněný zeměměřický inženýr:
změnu hranice pozemku a průběh vlastníky upřesněné hranice pozemků	Jméno, příjmení: Ing. Bohumil Slavík	Jméno, příjmení: Ing. Slavík Bohumil
	Číslo položky v seznamu úředně oprávněných zeměměřických inženýrů: 722/1995	Číslo položky seznamu úředně oprávněných zeměměřických inženýrů: 722/1995
	Dne: 17. května 2022 Číslo: 81/2022	Dne: 20. 05. 2022 Číslo: 126/22
	Náležitosti a přesnosti odpovídá právním předpisům	Tento stejnopis odpovídá geometrickému plánu v elektronické podobě uloženému v dokumentaci katastrálního úřadu.
Vyhotovitel:	Katastrální úřad souhlasí s číslováním parcel.	Ověření stejnopisu geometrického plánu v listinné podobě.
  www.jrcgeodet.cz	Marie Nováková KÚ pro Vysočinu KP Pelhřimov PGP-637/2022-304 2022.05.20 09:58:56 +02'00'	 
Číslo plánu: 257-29/2022		
Okres: Pelhřimov		
Obec: Humpolec		
Kat. území: Petrovice u Humpolce		
Mapový list: Humpolec 5-5/32		
Dosavadním vlastníkům pozemků byla poskytnuta možnost seznámit se v terénu s průběhem navrhovaných nových hranic, které byly označeny předepsaným způsobem: viz seznam souřadnic		

Výkaz údajů o bonitovaných půdně ekologických jednotkách (BPEJ) k parcelám nového stavu

Parcelní číslo podle		Kód BPEJ	Výměra		BPEJ na dílu parcely	Parcelní číslo podle		Kód BPEJ	Výměra		BPEJ na dílu parcely
katastru nemovitosti	zjednodušené evidence		ha	m2		katastru nemovitosti	zjednodušené evidence		ha	m2	
14		72901	37	07		281/1		72901	5	38	
16/1		72901	21	51		281/21		72901	30	65	

Seznam souřadnic (S-JTSK)

Číslo bodu	Souřadnice pro zápis do KN			Souřadnice určené měřením		
	Y	X	Kód kvality	Y	X	Poznámka
203-606	689288.44	1111244.40	8			označ.plot
203-610	689362.79	1111211.62	8			sloup.plotu
203-640	689323.16	1111229.43	3			označ.plot
207-2311	689333.21	1111173.80	8			dřev.kolík
1	689332.03	1111178.91	3			plast.mezník
4	689352.34	1111210.33	3			plast.mezník
5	689346.89	1111199.27	3			plast.mezník
6	689339.98	1111188.47	3			plast.mezník
7	689321.79	1111225.09	3			plast.mezník
8	689352.38	1111195.72	3			sloup.plotu
11	689294.26	1111199.13	3			plast.mezník

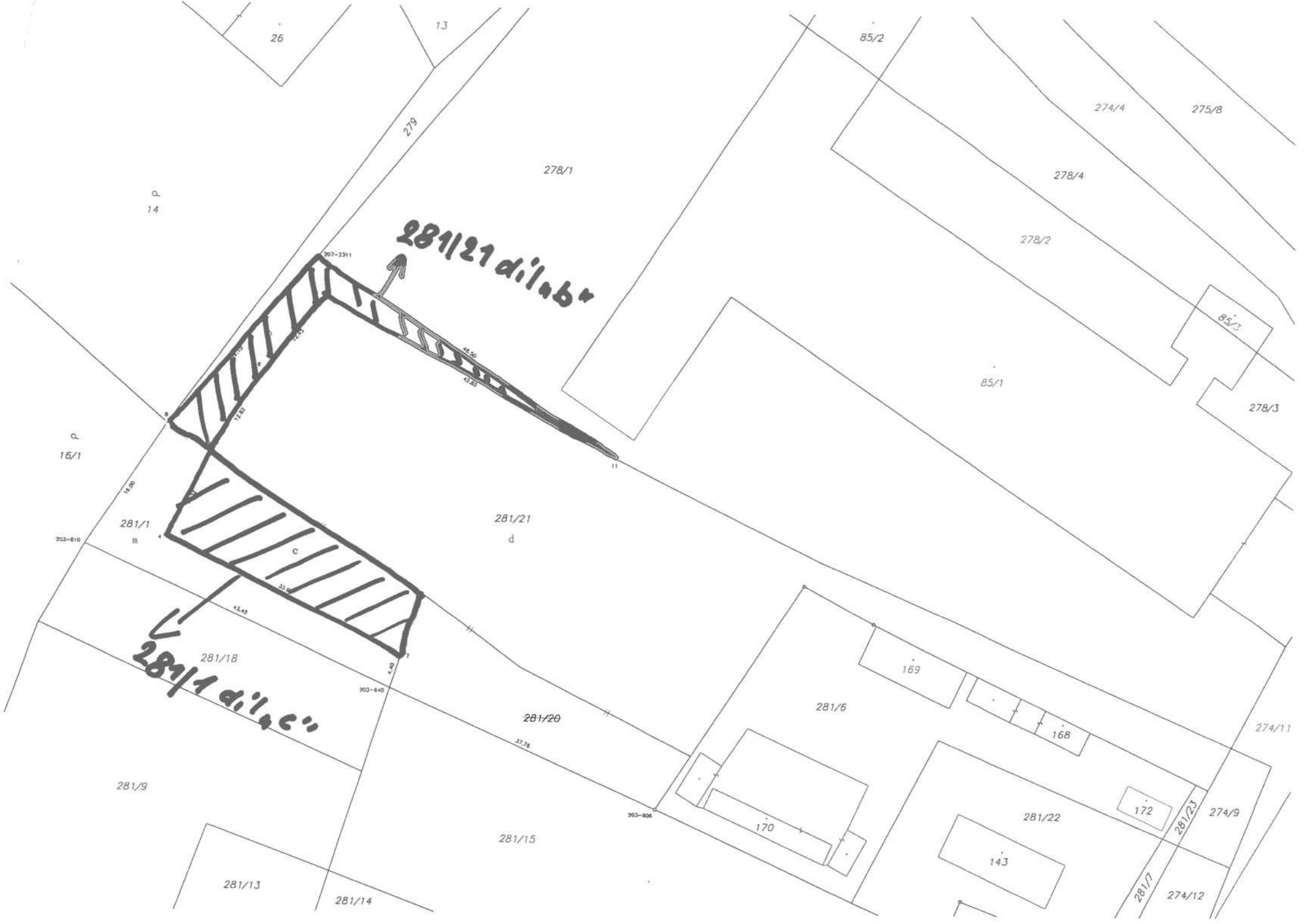



Petrovice

HRISTE

HOTEL

č. 284/1

A č. 284/1

143
00 57

281/59

159

85/1

274/6

Směrnice 100 Petrovice č. 16 v. 1. vydání 15. listopadu 2022 v. 17. bodu

Účast.

Přizvání.

Po přivítání předseda ještě dodatečně všem popřál vše nejlepší, a hlavně hodně zdraví do roku 2022.

Hlavní bod programu žádost o vyjádření k prodeji části pozemkové parcely KN č. 281/1 o výměře cca 360 m² v katastrálním území Petrovice u Humpolce. O prodej požádala paní Točíková bytem
i, z. Žadatelka koupí této části pozemku zároveň hranice svého pozemku a dále zde uvažuje o vybudování oplocení a protihlukového opatření u psiho hotelu.

Zmíněný pozemek KN 281/1 sousedí s pozemkem žadatelky paní Točíkové KN 281/21 a má hranice až k soukromému pozemku KN 14 pana V případě oplocení by se pan Meduna a další vlastníci pozemku KN 16/1 pan který sousedí s pozemkem KN 281/1 nedostali např. zemědělskou technikou ze svých zahrad. Osadní výbor navrhl, aby paní Točíková vyměnila část pozemku KN 281/21 za přístupovou cestu pět až šest metrů širokou (tak aby sousedila s pozemkem KN 279). S čímž pí. Točíková souhlasila, viz. příloha. Při dodržení našeho návrhu osadní výbor souhlasí s prodejem a zmíněnou směnou parcely KN 281/21. Žadatelka pí. Točíková souhlasí a doporučuje.

Předseda informoval je přislíbeno vyčištění zarostlých rybníků je zadán projekt

Návrh by nový přístřešek na betlém byl zabudován na pevno a dodat lavičku. původně se zamýšlelo stavět pouze před Vánoce pro betlém.

Informace o termínech svozu odpadů v roce 2022, termíny jsou sice v radničních listech, ale dle většiny dosti nesrozumitelné. Bylo doporučeno vytisknout přehled termínů, jako loni a dodat spoluobčanům, za úkol předseda

Veřejná schůze se uskuteční jen za příznivé covidové situace, třeba až v březnu.

Připravit kandidátku do nového osadního výboru.

Další schůze dle potřeby.

Z pověření zapsal Bloudek

Ověřil:

Městský úřad Humpolec
MUHU/1759/2022/ OT



Městský úřad Humpolec	
Dodáno	12. 01. 2022
Číslo	MUH/1759/2022
Dok.	
Přílohy	