

## **Žádost o prodej, výkup, směnu, pacht nebo pronájem pozemků \*)**

Jméno a příjmení žadatele (ů):



Trvalé bydliště:



Číslo parcely, přibližná výměra, katastrální území:

Jedná se o část stavební parcely KN č. 41/2 o výměře cca 40 m<sup>2</sup> v katastrálním území Světlice.

**Přesné určení využití požadovaného pozemku (důvod koupě, prodeje, pronájmu, směny)**

**Důvod koupě:**

pozemek je oplocen k naší chalupě a doposud jsme o něj pečovali v domněnání, že se jedná o náš pozemek, proto bychom stávající stav chtěli ponechat a pozemek odkoupit.

**Využití pozemku:**

jedná se o okrasnou zahrádku – skalku, která bude i v budoucnu sloužit stejnému účelu.

Prohlašuji tímto, že jsem byl (a) seznámen (a) se skutečností, že jakmile koupím nemovitost z peněžních prostředků spadajících do společného jmění manželů, spadá nemovitost do společného jmění manželů a vlastníkem předmětné nemovitosti je tedy i můj manžel (moje manželka), přestože např. uzavřu smlouvu sám (sama).

Prohlašuji, že jsem byl (a) seznámen (a) s Pravidly o prodeji pozemků z majetku Města Humpolec a následně i s cenou pozemků.

Uvedené osobní údaje budou za účelem vyřízení této žádosti zpracovávány v souladu se zákonem č. 110/2019 Sb., o zpracování osobních údajů v platném znění a nařízení Evropského parlamentu a Rady (EU) č. 2016/679 o ochraně fyzických osob v souvislosti se zpracováním osobních údajů a o volném pohybu těchto údajů referentem úřadu zajišťující tuto agendu. Za účelem rozhodnutí v této věci budou osobní údaje poskytnuty členům Rady, Zastupitelstva, Finančnímu výboru města Humpolce a popř. Osadnímu výboru příslušné části města Humpolce. Osobní údaje mohou být předmětem žádosti o informace podle zákona o svobodném přístupu k informacím č. 106/1999 Sb, v platném znění.

Osobní údaje nebudou předmětem profilování a ani automatizovaného zpracování. Bližší informace o zpracování osobních údajů městem Humpolec a právech subjektů údajů (občan) jsou uvedeny na internetových stránkách města Humpolec.

V případě schválení žádosti bude s žadatelem uzavřena smlouva, která bude uveřejněna v registru smluv ve smyslu ustanovení zákona č. 340/2015 v platném znění a poskytnuta Katastrálnímu úřadu. Elektronický obraz smlouvy v otevřeném a strojově čitelném formátu vč. Metadat dle uvedeného zákona zašle k uveřejnění v registru smluv město Humpolec, a to bez zbytečného odkladu, nejpozději však do 30 ti dnů od uzavření smlouvy.

**V Praze dne 17.02.2022**

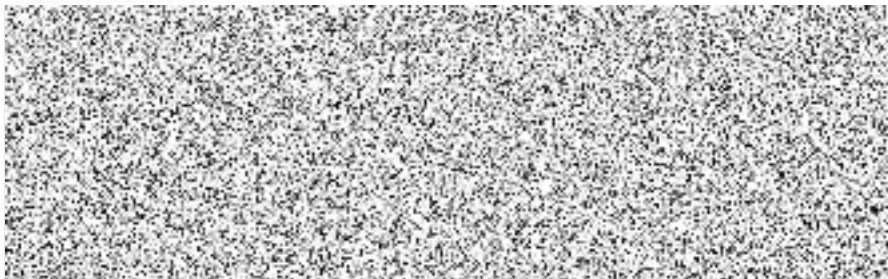

*\*) nehodí se škrtněte*

---

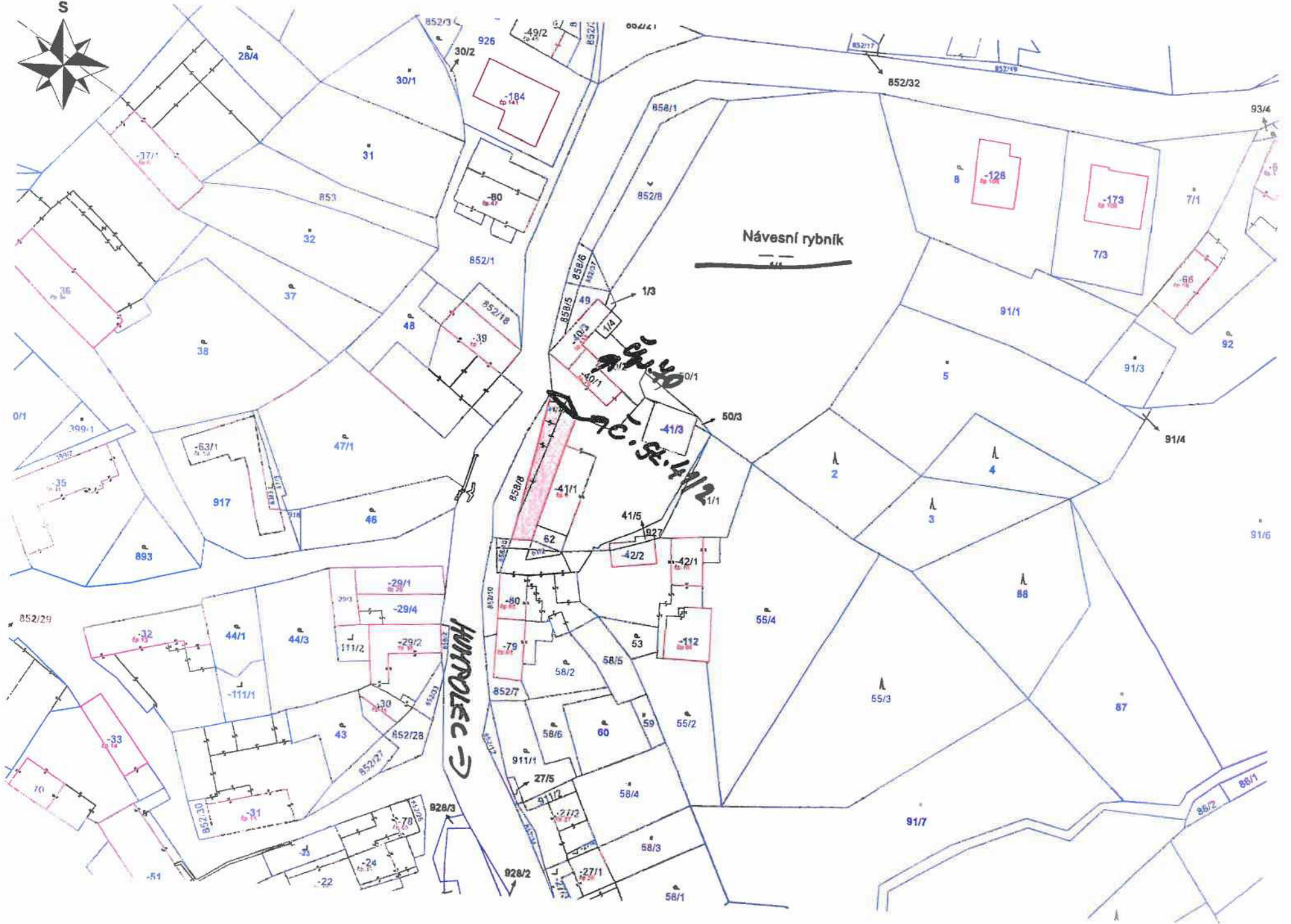

Návesní rybník

HURDICE →

HÚSO  
HÚSO 92.5.4/12



## VÝKAZ DOSAVADNÍHO A NOVÉHO STAVU ÚDAJŮ KATASTRU NEMOVITOSTÍ

Dosavadní stav				Nový stav											
Označení pozemku parc. čísel	Výměra parcely		Druh pozemku Způsob využití	Označení pozemku parc. čísel	Výměra parcely		Druh pozemku Způsob využití	Typ stavby	Zpís. určení výměr	Porovnáni se stavem evidence jedných vztahů					
	ha	m <sup>2</sup>			katalogu nemovitostí	dívejší poz. evidenc				Číslo listu vlastnický	Výměra dílu		Označení dílu		
											ha	m <sup>2</sup>			
st.40/1	1	73	zast. pl.	st.40/1	1	90	zast. pl.	Pa 70 rod. dům	0	st.40/1 <del>st.41/2</del>	283 10001	1	73 17 90	celá a	
st.41/2	1	63	<del>zast. pl.</del> zast. pl.	st.41/2	1	46	zast. pl.		0	st.41/2	10001	1	46		
	3	36			3	36									

### Seznam souřadnic (S-JTSK):

Souřadnice pro zápis do KN				Souřadnice určené měřením				Poznámka
Číslo bodu	Y	X	kk	Y	X			
190-574	683860.01	1108888.97	8					pův.plast.mezník
190-637	683851.70	1108856.61	8					původní kolík
190-688	683846.13	1108861.74	8	683846.53	1108861.75			soupek plotu
191-140	683848.38	1108868.21	8					roh budovy
1	683847.15	1108862.59	3					soupek plotu
2	683852.29	1108858.91	8					označený plot

Souřadnice bodů na dosavadní hranici pozemku určené měřením v terénu budou pro zápis do katastru nemovitostí upraveny podle dosavadního určení hranice lomovými body s kódem charakteristiky kvality souřadnic vyšším než 3. Důvodem je nerealizované zpřesnění této hranice, ke kterému je nutné doložit listinu prokazující shodu vlastníků na jejím průběhu (§ 50 odst. 1 písm. a) katastrálního zákona).

GEOMETRICKÝ PLÁN pro změnu hranice pozemku	Geometrický plán ověřil úředně oprávněný zeměměřičský inženýr	Strojopis ověřil úředně oprávněný zeměměřičský inženýr
	Jméno, příjmení: <b>Ing. Daniel Martinkovič</b>	Jméno, příjmení: <b>Ing. Daniel Martinkovič</b>
	Číslo poločky seznamu úředně oprávněných zeměměřičských inženýrů: <b>2492/2010</b>	Číslo poločky seznamu úředně oprávněných zeměměřičských inženýrů: <b>2492/10</b>
	Dne: <b>30.9.2022</b> Číslo: <b>340/2022</b>	Dne: <b>10.10.2022</b> Číslo: <b>210/2022</b>
	Náležitosti a přenosy odpovídá prvním předpisům.	Tento strojopis odpovídá geometrickému plánu v elektronické podobě uloženému v dokumentaci katastrálního úřadu.
Vyhotovitel: <b>5PGEO s.r.o.</b> Na Závodi 1537, Humpolec ICO: 06634744 info@5pgeo.cz, www.5pgeo.cz	Katastrální úřad souhlasí s očištváním parcel.	Ověření strojopisu geometrického plánu v listinné podobě.
Číslo plánu: <b>277-167/2022</b>	Ing. Jaroslava Cabadajová KU pro Vysočinu KP Pelhřimov PGP-1295/2022-304 2022.10.07 13:16:03 +02'00'	
Obec: <b>Pelhřimov</b>		
Obec: <b>Humpolec</b>		
Kat. území: <b>Světlice</b>		
Mapový list: <b>Humpolec 3-4/14</b>		
Dosavadním vlastním pozemkem byla poskytnuta možnost seznámit se v terénu s průběhem navrhovaných nových hranic, které byly označeny předepsaným způsobem.		
<b>plotem</b>		

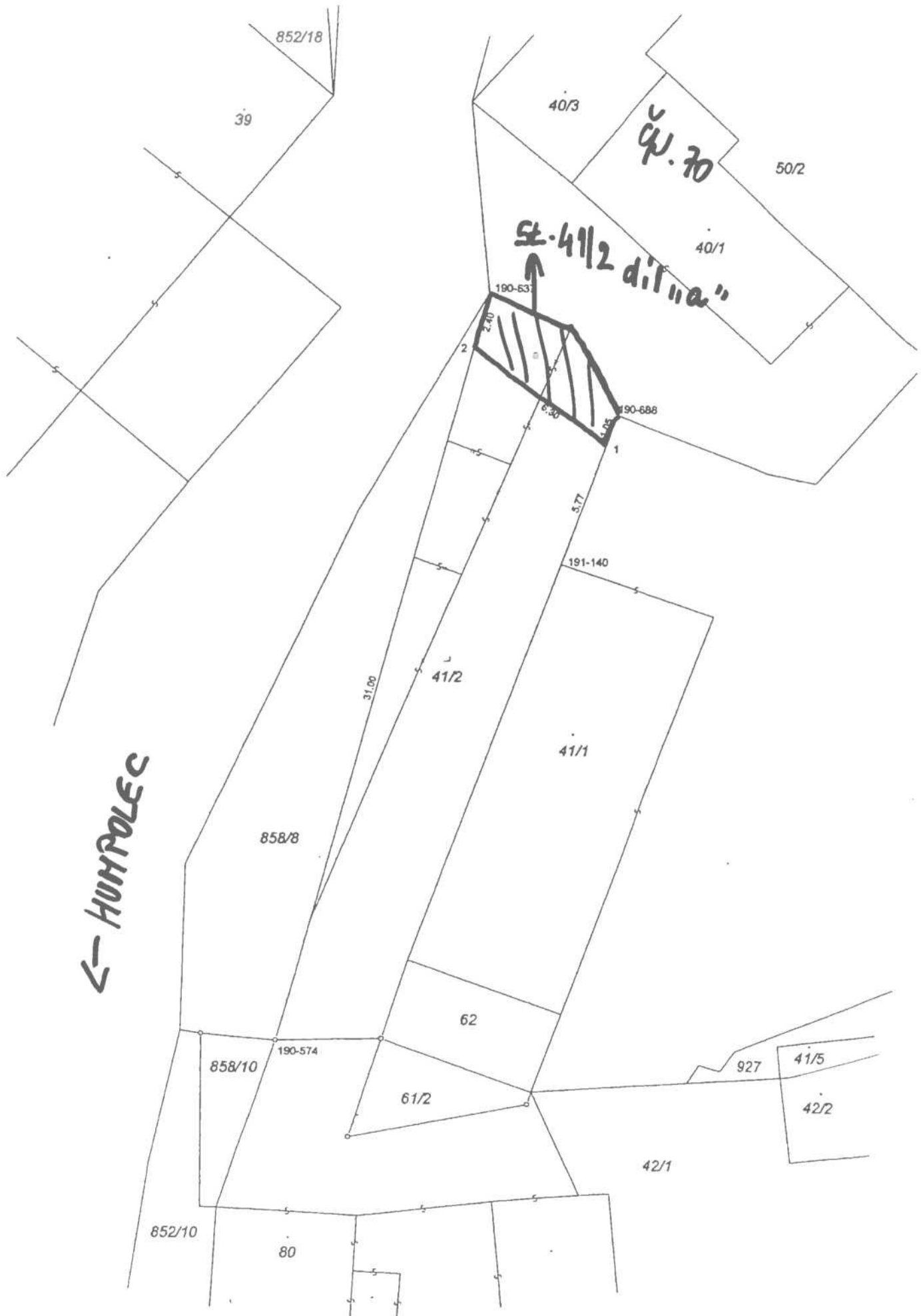

# Osadní výbor ve Světlici

Zápis z 3. zasedání OV v roce 2022  
konaného dne 16.3.2022 v 19<sup>00</sup> hod

Přítomni:

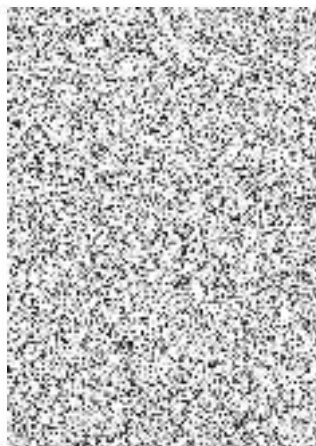

Nepřítomni:

## PROJEDNÁVANÉ BODY-USNESENÍ

**Bod č.1:** OV projednal žádost o vyjádření k prodeji části pozemku (stávající parcely) KN č.41/2 o výměře cca 40m<sup>2</sup> v k.ú. Světlice. OV s prodejem části pozemku souhlasí, za předpokladu, že bude odprodána pouze ta část pozemku, která je v současné době oplocena (připlocena). OV žádá, aby při zaměření výše uvedené části pozemku byl přítomen zástupce OV Světlice.

Stanovisko členů OV:

Pro:6

Proti:0

Zdržel se:0