

Sdělení Městského úřadu v Humpolci ze dne 14.3.2024

## Výpis z usnesení

z 9. zasedání Zastupitelstva města Humpolec, které se konalo dne 28.2.2024

---

181/9/ZM/2024 Záměr směny p.p.č. 154/1, k.ú. Rozkoš u Humpolce x p.p.č. 1996/5, k.ú. Humpolec – SPÚ

### I. Zastupitelstvo města schvaluje

záměr směny pozemkové parcely KN č. 154/1 o výměře cca 11.134 m<sup>2</sup> v katastrálním území Rozkoš u Humpolce za část pozemkové parcely KN č. 1996/5 o výměře cca 6.806 m<sup>2</sup> v katastrálním území Humpolec mezi městem Humpolec a Státním pozemkovým úřadem, se sídlem Husinecká 1024/11a, Praha 3 - Žižkov.

### II. Zastupitelstvo města ukládá

1. vedoucímu oddělení správy majetku

1.1. informovat Státní pozemkový úřad o výsledku jednání Zastupitelstva města Humpolec.

Termín: 28.3.2024

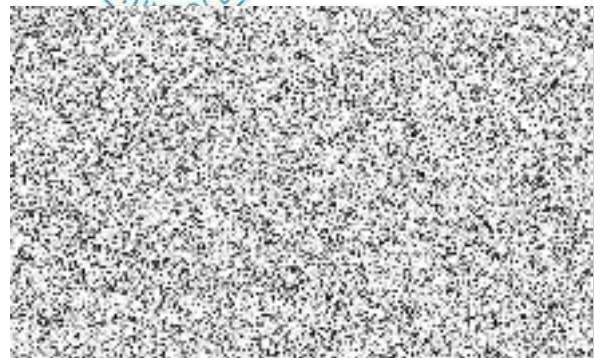





Váš dopis zn.:  
Ze dne:  
Naše značka: SPU 415028/2024/520100/Ben  
Spis. značka: SZ SPU 206464/2023  
UID: spuess920e2f1f

Vyřizuje.: Bc. Marcela Bendová  
Tel.:  
ID DS: z49per3  
E-mail:

Město Humpolec  
k rukám starosty  
Horní náměstí 300  
396 01 Humpolec

Datum: 17. 10. 2024

DATOVÁ ZPRÁVA

## SDĚLENÍ

Vážený pane starosto,

Státní pozemkový úřad, Krajský pozemkový úřad pro Kraj Vysočina se sídlem v Jihlavě vyřizuje žádost města Humpolec o směnu nemovitostí, kterou je požadován pozemek p. č. **KN 1996/5 v k. ú. Humpolec** o výměře 6806 m<sup>2</sup>, který vznikl dle dosud nezapsaného geometrického plánu č. 4481-70/2022 vyhotoveného JRC – Rostislav Jež, Máchova 1700, 396 01 Humpolec, z pozemku p. č. **KN 1996/5** o celkové výměře 7536 m<sup>2</sup> dosud zapsaném v katastru nemovitostí na listu vlastnictví č. 10002 v majetku státu a v příslušnosti hospodařit pro Státní pozemkový úřad. Náhradou je do směny nemovitostí navržen pozemek p. č. dle **KN 154/1 v k. ú. Rozkoš u Humpolce**, zapsaný v katastru nemovitostí na LV č. 10001.

Veškeré podklady byly zpracovány a zaslány k předběžnému projednání návrhu na směnu nemovitostí na ústředí Státního pozemkového úřadu. Na Poradě ústředního ředitele SPÚ dne 25.7.2024 bylo rozhodnuto, že SPÚ v rámci předběžného projednání **souhlasí** s další přípravou navržené směny nemovitostí s tím, že s ohledem na budoucí využití požadovaného pozemku **doporučuje převod celého pozemku parc. č. 1996/5 v k. ú. Humpolec** o výměře 7536 m<sup>2</sup> do vlastnictví Města Humpolec. Z tohoto důvodu se na Vás obracíme s dotazem, zda souhlasíte s převodem celého požadovaného pozemku do vlastnictví Města Humpolec.

S pozdravem

**Mgr. Silvie Haverlandová, LL.M.**  
ředitelka Krajského pozemkového úřadu  
pro Kraj Vysočina  
Státního pozemkového úřadu