



2304
106

Žádost o prodej, výkup, směnu, pacht nebo pronájem pozemků

Část I.

Žadatel

Jméno a příjmení žadatele/žadatelů

ŠAFUS, ŠAFUSOVÁ

Adresa trvalého pobytu



Adresa pro doručování

Rodné číslo

Telefon*)

E-mail*)

*) nepovinné položky za účelem ur

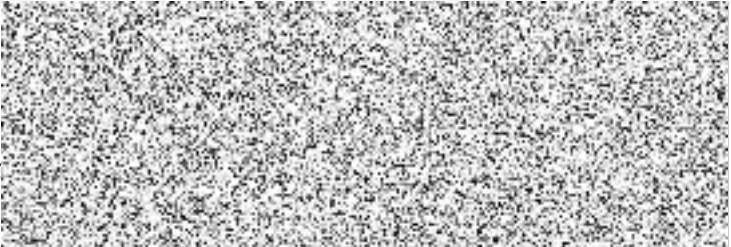

Část II.

Předmět žádosti

Žádost o

- prodej
 výkup
 směnu
 pacht
 pronájem

Číslo parcely	Přibližná výměra	Katastrální území
749	cca 50 m ²	KLETEČNÁ V HUMPOLCE
527/11	cca 30 m ²	

Přesné určení využití požadovaného pozemku (důvod koupě, prodeje, pronájmu, směny)

NA PARCELE 527/11 JE VE ČÁSTI UMIŠTĚNA
PŘÍSTAVBA (STODOLA)
NA ČÁSTI PARCELY 749 JE UMIŠTĚN
CHODNÍK V MAJETKU MĚŠTIA

Část B. Čestné prohlášení

1	Prohlašuji tímto, že jsem byl (a) seznámen (a) se skutečností, že jakmile koupím nemovitost z peněžních prostředků spadajících do společného jmění manželů, spadá nemovitost do společného jmění manželů a vlastníkem předmětné nemovitosti je tedy i můj manžel (moje manželka), přestože např. uzavřu smlouvu sám (sama).
2	Prohlašuji, že jsem byl (a) seznámen (a) s Pravidly o prodeji pozemků z majetku Města Humpolec a následně i s cenou pozemků
3	Uvedené osobní údaje budou za účelem vyřízení této žádosti zpracovávány v souladu se zákonem č. 110/2019 Sb., o zpracování osobních údajů v platném znění a nařízení Evropského parlamentu a Rady (EU) č. 2016/679 o ochraně fyzických osob v souvislosti se zpracováním osobních údajů a o volném pohybu těchto údajů referentem úřadu zajišťující tuto agendu. Za účelem rozhodnutí v této věci budou osobní údaje poskytnuty členům Rady, Zastupitelstva, Finančnímu výboru města Humpolce a popř. Osadnímu výboru příslušné části města Humpolce. Osobní údaje mohou být předmětem žádosti o informace podle zákona o svobodném přístupu k informacím č. 106/1999 Sb., v platném znění.
4	Osobní údaje nebudou předmětem profilování a ani automatizovaného zpracování. Bližší informace o zpracování osobních údajů městem Humpolec a právech subjektů údajů (občan) jsou uvedeny na internetových stránkách města Humpolec.
5	V případě schválení žádosti bude s žadatelem uzavřena smlouva, která bude uveřejněna v registru smluv ve smyslu ustanovení zákona č. 340/2015 v platném znění a poskytnuta Katastrálnímu úřadu. Elektronický obraz smlouvy v otevřeném a strojově čitelném formátu vč. metadat dle uvedeného zákona zašle k uveřejnění v registru smluv město Humpolec, a to bez zbytečného odkladu, nejpozději však do 30 dnů od uzavření smlouvy

V Humpolci dne 17.7.2023



Pokud máte elektronický podpis, můžete jej vložit zde:
(po vložení již nebude možno formulář upravovat)

VÝKAZ DOSAVADNÍHO A NOVÉHO STAVU ÚDAJŮ KATASTRU NEMOVITOSTÍ														
Dosavadní stav				Nový stav										
Označení pozemku parc. číslem	Výměra parcely		Druh pozemku Způsob využití	Označení pozemku parc. číslem	Výměra parcely		Druh pozemku Způsob využití	Typ stavby	Zpús. určení výměr	Porovnání se stavem evidence právních vztahů				
	ha	m ²			ha	m ²				Díl přechází z pozemku označeného v katastru nemovitostí	dřívejší poz. evidenci	Číslo listu vlastnictví	Výměra dílu	
		ha	m ²			ha	m ²			ha	m ²			
1 st.69	6	35	zahrada	1 st.69/1	6	35	zahrada	0	0	st.69 527/9	29 118	3	66 43	celá a
	3	66	zast. pl.		4	09	zast. pl.	0						
527/9	2	89	ostat. pl. ostat.komunikace	527/9	2	34	ostat. pl. jiná plocha	0	0	527/9	118	2	34	
527/11	41		ostat. pl. ostat.komunikace	527/18	12		ostat. pl. jiná plocha	0	0	527/9	118		12	
				527/11	18		ostat. pl. jiná plocha	0	0	527/11	10001		18	
				527/19	15		ostat. pl. jiná plocha	0	0	527/11	10001		15	
749	1	66	zahrada	st.69/2	8		zast. pl.	2	0	527/11	10001		8	
				749/1	1	44	zahrada	0	0	749	118	1	44	
				749/2		22	ostat. pl. jiná plocha	0	0	749	118		22	
		14	97			14	97							

Výkaz údajů o bonitovaných půdně ekologických jednotkách (BPEJ) k parcelám nového stavu											
Parcelní číslo podle		Kód BPEJ	Výměra		BPEJ na dílu parcely	Parcelní číslo podle		Kód BPEJ	Výměra		BPEJ na dílu parcely
katastru nemovitostí	zjednodušené evidence		ha	m ²		katastru nemovitostí	zjednodušené evidence		ha	m ²	
1		77001		25		749/1		72944	1	44	
		72914	3	40							
		72944	2	70							

Seznam souřadnic (S-JTSK)

Číslo bodu	Souřadnice pro zápis do KN			Kód kv.	Souřadnice určené měřením			Poznámka
	Y	X			Y	X		
267-92	688797.92	1115351.00	B	688797.53	1115351.69	B	sl.plotu	
267-97	688797.56	1115353.94	B	688797.07	1115354.28	B	barva	
267-176	688780.39	1115366.00	B	688780.58	1115366.19	B	sl.plotu	
267-180	688779.37	1115364.80	B				stavba,barva	
283-11	688789.28	1115397.45	3				sl.plotu	
1	688786.04	1115396.34	3				roh zd.sloupku	
2	688790.92	1115367.10	3				roh stavby	
3	688792.50	1115364.42	3				roh stavby	
4	688787.17	1115361.58	3				roh stavby	
5	688790.02	1115356.42	3				roh stavby	
6	688792.31	1115357.63	3				stavba,barva	
7	688795.35	1115359.24	3				roh stavby	
8	688781.18	1115384.68	3				roh stavby	
9	688780.10	1115388.06	3				hřeb.podezd.	

Zpřesnění geometrického a polohového určení pozemků podle §50 odst.1 písm. a) katastrálního zákona navržené v tomto geometrickém plánu lze v katastru nemovitostí provést jen na základě souhlasného prohlášení.

GEOMETRICKÝ PLÁN pro rozdělení pozemku, změnu obvodu budovy, průběh vlastnické zpřesněné hranice pozemků		Geometrický plán ověřil úředně oprávněný zeměměřický inženýr:		Stejnopis ověřil úředně oprávněný zeměměřický inženýr:	
		Jméno, příjmení:	Ing. Václav Spěváček	Jméno, příjmení:	Ing. Václav Spěváček
		Číslo položky seznamu úředně oprávněných zeměměřických inženýrů:	2813/2017	Číslo položky seznamu úředně oprávněných zeměměřických inženýrů:	2813/2017
		Dne:	7.5.2024	Číslo:	130/2024
		Náležitosti a přesnosti odpovídá právním předpisům.		Tento stejnopis odpovídá geometrickému plánu v elektronické podobě uloženému v dokumentaci katastrálního úřadu.	
Vyhotovitel: Diana Špinarová GEODÉZIE VYSOČINA U Sánadel 1316 393 01 Pelhřimov		Katastrální úřad souhlasí s očištváním parcel.		Ověření stejnopisu geometrického plánu v listinné podobě.	
Číslo plánu: 396-828/2023		Ing. Jaroslava Cabadajová KÚ pro Vysočinu KP Pelhřimov PGP-812/2024-304 2024.05.20 07:05:19 +02'00'			
Okres: Pelhřimov					
Obec: Humpolec					
Kat. území: Kletečná u Humpolce					
Mapový list: KMD (Humpolec 5-7/32)					
Dosaďadním vlastníkům pozemků byla poskytnuta možnost seznámit se v terénu s průběhem navržených nových hranic, které byly označeny předepsaným způsobem: viz. seznam souřadnic					

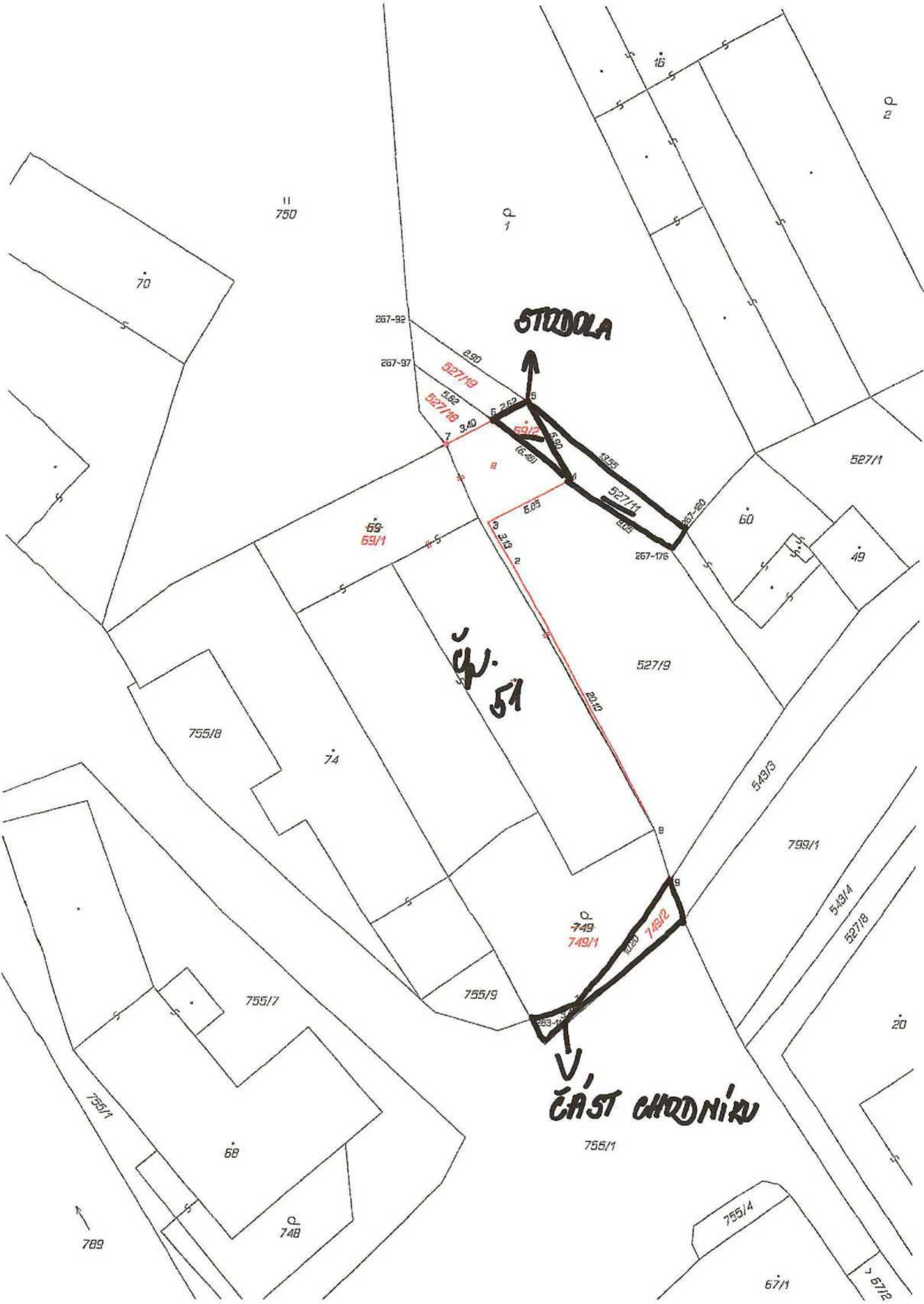



Kateřina Kocmanov

Od: OV Kleten <ovkletecna@seznam.cz>
Odeslno: středa 2. srpna 2023 22:36
Komu: Kateřina Kocmanov
Kopie: Petr Machek
Předmět: Směna Šafusovi část 749 za část 527/11

Dobr den pan Kocmanov,

dostala se ke mě žádost o vyjdřeni ke směně části pozemku parc. čís. 749 (cca 50 m²) ve vlastnictv manželů Šafusovch za část pozemku parc. čís. 527/11 (cca 30 m²) ve vlastnictv města. Pozemek města je malm ostrovem uprostřed soukromch pozemk a OV nevid potencil jeho využit. Provedenm směny dojde k narovnn situace, kdy Šafusovi využívaj část pozemku ve vlastnictv města (st stodoly a zahrada) a "veřejn" chodnk je na pozemku Šafusovch. Kromě dřve uvedenho je st nabzen ke směně vtší. OV považuje směnu za vhodnou a doporuuje ji provst.

Za OV Kleten

Přeslika J.