

VÝKAZ DOSAVADNÍHO A NOVÉHO STAVU ÚDAJŮ KATASTRU NEMOVITOSTÍ

Dosavadní stav				Nový stav				Porovnání se stavem evidence právních vztahů							
Označení pozemku parc. číslem	Výměra parcely		Druh pozemku	Označení pozemku parc. číslem	Výměra parcely		Druh pozemku	Typ stavby	Způsob využití	Způsob využití	Způsob využití	Dle předcházející z pozemku označeného v katastru nemovitostí			Označení dluhu
	ha	m ²	Způsob využití		ha	m ²	Způsob využití					Číslo listu vlastnictví	Výměra dílu	Číslo listu vlastnictví	
603	9	64	ostatní pl. ostatní komunikace	603/5	2	72	ostatní pl. ostatní komunikace	0				603	10002	2	72
			603/6	6	92	ostatní pl. ostatní komunikace	603								
	9	64			9	64									

Výkaz údajů o bonitovaných půdně ekologických jednotkách (BPEJ) k parcelám nového stavu

Parcelní číslo podle katastru nemovitostí		Kód BPEJ	Výměra		BPEJ na dílu parcely	Parcelní číslo podle zjednodušené evidence		Kód BPEJ	Výměra		BPEJ na dílu parcely
ha	m ²		ha	m ²		ha	m ²		ha	m ²	
nebonitováno											

Seznam souřadnic (S–JTSK)

Č. bodu	Souřadnice pro zápis do KN				Souřadnice určené měřením		
	Y	X	kód kv.		Y	X	Poznámka
203–509	689650.76	1111241.03	8				ocelový hřeb
203–531	689663.04	1111244.43	8				dřevěný kolík
207–1461	689650.92	1111235.61	8				dřevěný kolík
1	689654.40	1111238.14	8				plastový mezník

GEOMETRICKÝ PLÁN pro rozdělení pozemku	Geomtrický plán ověřil úředně oprávněný zeměměřičský inženýr:		Stejnopis ověřil úředně oprávněný zeměměřičský inženýr:		
	Jméno, příjmení: Ing. Bohumil Slavík		Jméno, příjmení: Ing. Bohumil Slavík		
	Číslo položky seznamu úředně oprávněných zeměměřičských inženýrů: 722/1995		Číslo položky seznamu úředně oprávněných zeměměřičských inženýrů: 722/1995		
	Dne: 22.03.2024 Číslo: 28/2024		Dne: 03.04.2024 Číslo: 113/24		
	Náležitosti a přesnosti odpovídá právním předpisům.		Tento stejnopis odpovídá geomtrickému plánu v elektronické podobě uloženému v dokumentaci katastrálního úřadu.		
Vyhotovitel: Ing. Roman Cihlář Geodetická kancelář Sedlice 38, 396 01 Humpolec tel.: 606 226 742 Číslo plánu: 272–57/2023 Okres: Pelhřimov Obec: Humpolec Kat. území: Petrovice u Humpolce Mapový list: Humpolec 5–5/31 Dosavadním vlastníkům pozemků byla poskytnuta možnost seznámit se v terénu s průběhem navrhovaných nových hranic, které byly oznaženy předepsanými způsoby; viz seznam souřadnic		Katastrální úřad souhlasí a očíslováním parcel. Jana Zajíčková KÚ pro Vysočinu KP Pelhřimov PGP-534/2024-304 2024.04.02 15:06:13 +02'00'		Ověření stejnopisu geomtrického plánu v listinné podobě. 	

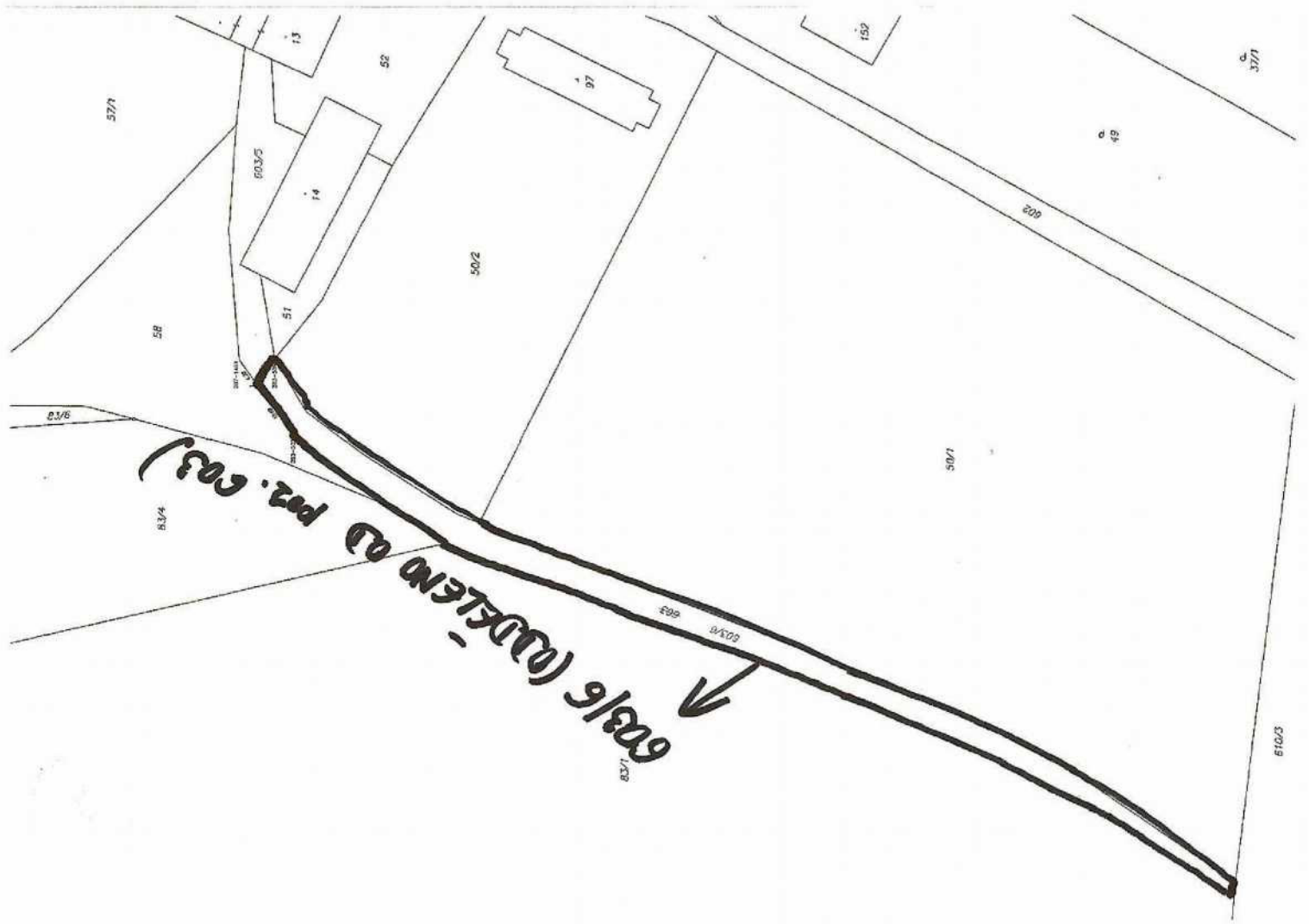

CALLE (ADOLETENO RD. PRZ. 603)

37/1

37/1

49

50/2

150

97

50/2

58

14

51

603/5

58

50/1

83/6

83/4

83/6

83/7

610/3

83/7