

REKAPITULACE STAVBY

Kód: VCP
 Stavba: Chodník B - Změna stavby před dokončením

KSO:
 Místo: **JVĚTLICE**
 Zadavatel: **MĚSTO HUMPOLEC**
 Zhotovitel: **TECHNICKÉ SLUŽBY HUMPOLEC, s.r.o.**
 Projektant: **MATROPLAN PROJEKTANTI**
 Zpracovatel: **TECHNICKÉ SLUŽBY HUMPOLEC, s.r.o.**

CC-CZ:
 Datum: 29. 9. 2022

IČ: **0248266**
 DIČ:
 IČ: **63906929**
 DIČ:
 IČ: **08232571**
 DIČ:
 IČ: **63906929**
 DIČ:

Poznámka:

Cena bez DPH 395 573,06

	Sazba daně	Základ daně	Výše daně
DPH základní	21,00%	395 573,06	83 070,34
DPH snížená	15,00%	0,00	0,00

Cena s DPH 478 643,40

Projektant Zpracovatel

Datum a podpis: Razítko Datum a podpis: **29. 9. 2022** Razítko

Objednavatel Zhotovitel

Datum a podpis: Razítko Datum a podpis: **29. 9. 2022** Razítko



REKAPITULACE OBJEKTŮ STAVBY A SOUPISŮ PRACÍ

Kód: VCP

Stavba: Chodník B - Změna stavby před dokončením

Místo: Datum: 29. 9. 2022

Zadavatel: Projektant:

Zhotovitel: Zpracovatel:

Kód	Popis	Cena bez DPH [CZK]	Cena s DPH [CZK]
Náklady z rozpočtů		395 573,06	478 643,40
VCP	Chodník B - Změna stavby před dokončením	395 573,06	478 643,40

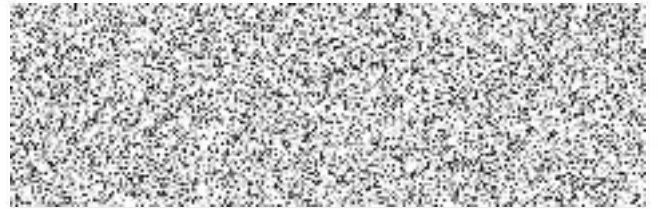

KRYCÍ LIST SOUPISU PRACÍ

Stavba:

Chodník B - Změna stavby před dokončením

KSO:

Místo: SVĚTLICE

CC-CZ:

Datum: 29. 9. 2022

Zadavatel:

MĚSTO HUMPOLEC

IČ: 00248266

DIČ:

Zhotovitel:

TECHNICKÉ SLUŽBY HUMPOLEC, S.R.O.

IČ: 63906929

DIČ:

Projektant:

MASTERM PROJESTANTI

IČ: 08232571

DIČ:

Zpracovatel:

TECHNICKÉ SLUŽBY HUMPOLEC, S.R.O.

IČ: 63906929

DIČ:

Poznámka:

Cena bez DPH

395 573,06

	Základ daně	Sazba daně	Výše daně
DPH základní	395 573,06	21,00%	83 070,34
DPH snížená	0,00	15,00%	0,00

Cena s DPH

v CZK

478 643,40

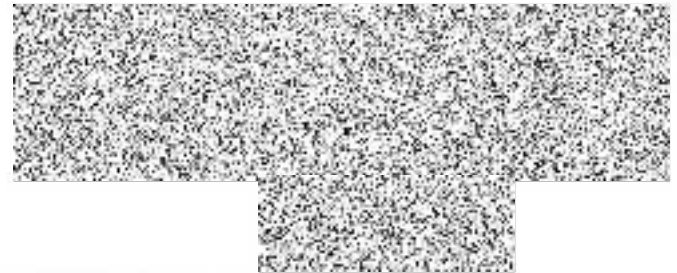

Projektant

Zpracovatel



Datum a podpis:

Razítko

Datum a podpis: 29.9.2022

Razítko

Objednavatel

Zhotovitel



Datum a podpis:

Razítko

Datum a podpis: 29.9.2022

Razítko

REKAPITULACE ČLENĚNÍ SOUPISU PRACÍ

Stavba:

Chodník B - Změna stavby před dokončením

Místo:

Datum: 29. 9. 2022

Zadavatel:

Projektant:

Zhotovitel:

Zpracovatel:

Kód dílu - Popis

Cena celkem [CZK]

Kód dílu - Popis	Cena celkem [CZK]
Náklady ze soupisu prací	395 573,06
HSV - Práce a dodávky HSV	313 201,04
1 - Zemní práce	56 623,06
2 - Zakládání	66 759,20
4 - Vodorovné konstrukce	3 146,40
5 - Komunikace pozemní	52 720,33
9 - Ostatní konstrukce a práce, bourání	34 394,76
997 - Přesun sutě	92 581,49
998 - Přesun hmot	6 975,80
M21 - Elektromontáže, zemní práce, obsypy	82 372,02

SOUPIS PRACÍ

Stavba:

Chodník B - Změna stavby před dokončením

Místo:

Datum: 29. 9. 2022

Zadavatel:

Projektant:

Zhotovitel:

Zpracovatel:

PČ	Typ	Kód	Popis	MJ	Množství	J.cena [CZK]	Cena celkem [CZK]
----	-----	-----	-------	----	----------	--------------	-------------------

Náklady soupisu celkem

395 573,06

D HSV Práce a dodávky HSV

313 201,04

D 1 Zemní práce

56 623,06

43	K	113107430	Odstranění podkladu z betonu prostého tl do 100 mm při překopech strojně pl do 15 m ²	m ²	11,200	378,00	4 233,60
44	K	113108442	Rozrytí krytu z kameniva bez zhutnění s živičným pojivem	m ²	11,200	45,12	505,34
1	K	122211101	Odkopávky a prokopávky v hornině třídy těžitelnosti I, skupiny 3 ručně	m ³	6,500	1 168,80	7 597,20
18	K	129951121	Bourání zdiva z betonu prostého neprokládaného v odkopávkách nebo prokopávkách strojně	m ³	2,592	4 992,00	12 939,26
2	K	139001101	Příplatek za ztížení vykopávky v blízkosti podzemního vedení	m ³	6,500	655,20	4 258,80
3	K	162251102	Vodorovné přemístění přes 20 do 50 m výkopku/sypaniny z horniny třídy těžitelnosti I skupiny 1 až 3	m ³	6,500	56,64	368,16
4	K	162751119	Příplatek k vodorovnému přemístění výkopku/sypaniny z horniny třídy těžitelnosti I skupiny 1 až 3 ZKD 1000 m přes 10000 m	m ³	78,000	32,40	2 527,20
5	K	167111101	Nakládání výkopku z hornin třídy těžitelnosti I skupiny 1 až 3 ručně	m ³	6,500	422,40	2 745,60
15	K	171152501	Zhutnění podloží z hornin soudržných nebo nesoudržných pod násypy	m ²	26,500	10,16	269,24
14	K	171201221	Poplatek za uložení na skládce (skládkovně) zeminy a kamení kód odpadu 17 05 04	t	10,800	1 680,00	18 144,00
6	K	171251201	Uložení sypaniny na skládky nebo meziskládky	m ³	6,500	27,36	177,84
8	K	181311103	Rozprostření ornice tl vrstvy do 200 mm v rovině nebo ve svahu do 1:5 ručně	m ²	9,500	248,40	2 359,80
16	K	181411121	Založení trávníku výsevem pl do 1000 m ² v rovině a ve svahu do 1:5	m ²	13,000	8,87	115,31
17	M	00572472	osivo směs travní krajinná-rovinná	kg	0,260	151,20	39,31
9	K	183403153	Obdělání půdy hrabáním v rovině a svahu do 1:5	m ²	13,000	5,16	67,08
10	K	184813511	Chemické odplevelení před založením kultury postřikem na široko v rovině a svahu do 1:5 ručně	m ²	13,000	4,58	59,54
11	K	185802113	Hnojení půdy umělým hnojivem na široko v rovině a svahu do 1:5	t	0,003	8 760,00	26,28
12	M	25191155	hnojivo průmyslové	kg	3,000	38,64	115,92
13	K	185803111	Ošetření trávníku shrabáním v rovině a svahu do 1:5	m ²	13,000	5,66	73,58

D 2 Zakládání

66 759,20

23	K	274	Posunutí brány (snížení) u vjezdu čp 29	kpl	1,000	46 200,00	46 200,00
21	K	274313611	Základové pásy z betonu tř. C 16/20	m ³	2,592	4 152,00	10 761,98
19	K	274351121	Zřízení bednění základových pasů rovného	m ²	11,520	487,20	5 612,54
20	K	274351122	Odstranění bednění základových pasů rovného	m ²	11,520	94,92	1 093,48
22	K	274361821	Výztuž základových pasů betonářskou ocelí 10 505 (R)	t	0,035	88 320,00	3 091,20

D 4 Vodorovné konstrukce

3 146,40

24	K	457621412	Plášťové těsnění z asfaltbetonu úprava spár asfaltovou zálivkou	m	23,000	136,80	3 146,40
----	---	-----------	---	---	--------	--------	----------

D 5 Komunikace pozemní

52 720,33

PČ	Typ	Kód	Popis	MJ	Množství	J.cena [CZK]	Cena celkem [CZK]
25	K	564851011	Podklad ze štěrkodrtě ŠD plochy do 100 m2 tl 150 mm	m2	28,400	261,60	7 429,44
26	K	564861011	Podklad ze štěrkodrtě ŠD plochy do 100 m2 tl 200 mm	m2	17,250	338,40	5 837,40
27	K	564871011	Podklad ze štěrkodrtě ŠD plochy do 100 m2 tl 250 mm	m2	11,200	410,40	4 596,48
28	K	565151111	Vyrovnání povrchu dosavadních podkladů obalovaným kamenivem ACP (OK) tl 70 mm	m2	11,200	614,40	6 881,28
29	K	567122112	Podklad ze směsi stmelené cementem SC C 8/10 (KSC I) tl 130 mm	m2	11,200	415,20	4 650,24
30	K	573111115	Postřík živičný infiltrační s posypem z asfaltu	m2	11,200	78,96	884,35
31	K	573211112	Postřík živičný spojovací z asfaltu v množství 0,70 kg/m2	m2	11,200	21,36	239,23
32	K	577134121	Asfaltový beton vrstva obrusná ACO 11 (ABS) tř. I tl 40 mm z nemodifikovaného asfaltu	m2	11,200	362,40	4 058,88
33	K	596211110	Kladení zámkové dlažby komunikací pro pěši ručně tl 60 mm skupiny A pl do 50 m2	m2	11,200	471,60	5 281,92
34	M	59245212	dlažba zámková tvaru I 196x161x60mm přírodní	m2	11,536	495,60	5 717,24
37	K	596211135	Příplatek za kombinaci více než dvou barev u kladení betonových dlažeb pro pěši ručně tl 60 mm skupiny C	m2	2,250	62,28	140,13
35	K	596211210	Kladení zámkové dlažby komunikací pro pěši ručně tl 80 mm skupiny A pl do 50 m2	m2	6,050	512,40	3 100,02
36	M	59245213	dlažba zámková tvaru I 196x161x80mm přírodní	m2	6,232	626,40	3 903,72

D 9 Ostatní konstrukce a práce, bourání 34 394,76

38	K	916131113	Osazení silničního obrubníku betonového ležatého s boční opěrou do lože z betonu prostého	m	4,000	463,20	1 852,80
39	M	59217031	obrubník betonový silniční 1000x150x250mm	m	4,080	274,80	1 121,18
40	K	916231113	Osazení chodnikového obrubníku betonového ležatého s boční opěrou do lože z betonu prostého	m	25,900	386,40	10 007,76
41	M	59217017	obrubník betonový chodnikový 1000x100x250mm	m	26,418	232,80	6 150,11
42	K	916991121	Lože pod obrubníky, krajníky nebo obruby z dlažebních kostek z betonu prostého	m3	2,243	4 356,00	9 770,51
45	K	919735114	Řezání stávajícího živičného krytu hl přes 150 do 200 mm	m	23,000	238,80	5 492,40

D 997 Přesun sutě 92 581,49

74	K	997013113	Vnitrostaveništní doprava suti a vybouraných hmot pro budovy v přes 9 do 12 m s použitím mechanizace	t	2,688	1 071,60	2 880,46
75	K	997013219	Příplatek k vnitrostaveništní dopravě suti a vybouraných hmot za zvětšenou dopravu suti ZKD 10 m	t	24,192	119,64	2 894,33
72	K	997013501	Odvoz suti a vybouraných hmot na skládku nebo meziskládku do 1 km se složením	t	2,688	388,80	1 045,09
73	K	997013509	Příplatek k odvozu suti a vybouraných hmot na skládku ZKD 1 km přes 1 km	t	24,192	17,04	412,23
76	K	997013645	Poplatek za uložení na skládce (skládkovné) odpadu asfaltového bez dehtu kód odpadu 17 03 02	t	24,192	3 528,00	85 349,38

D 998 Přesun hmot 6 975,80

46	K	998223011	Přesun hmot pro pozemní komunikace s krytem dlážděným	t	25,385	274,80	6 975,80
----	---	-----------	---	---	--------	--------	----------

D M21 Elektromontáže, zemní práce, obsypy 82 372,02

47	K	Pol_0001	výkop jámy pro stožár do 2m3	ks	1,000	1 260,00	1 260,00
48	K	Pol_0002	záhrn jámy	ks	1,000	612,00	612,00
49	K	Pol_0003	stož.pouzdro betonové 800x1500	ks	1,000	7 500,00	7 500,00
50	K	Pol_0004	výkop kab.rýhy 35x70	m	13,200	300,00	3 960,00
51	K	Pol_0005	kab.lože pískové	m	13,200	114,00	1 504,80
52	K	Pol_0006	zához kab.rýhy	m	13,200	126,00	1 663,20
53	K	Pol_0007	kabelová chránička DN50 , korungovaná	m	19,000	126,00	2 394,00
54	K	Pol_0008	zatažení lana do kanálku	m	13,200	42,00	554,40
55	K	Pol_0009	odvoz zeminy do 1 km	m3	4,200	366,00	1 537,20

PČ	Typ	Kód	Popis	MJ	Množství	J.cena [CZK]	Cena celkem [CZK]
70	K	Pol__0010	křížovatka s kabelem,potrub.	ks	1,000	900,00	900,00
56	K	Pol__0011	provizorní úprava terénu	m2	12,500	90,00	1 125,00
57	K	Pol__0012	Obetonování chráničky (komunikace) C16/20	m3	0,690	3 468,00	2 392,92
58	K	Pol__0015	Svítilno 1, GS20W 2270 A9 regulace KGPR1 - 2200K	ks	1,000	17 100,00	17 100,00
59	K	Pol__0016	Kuželový stožár uliční 6m K6/133/89/60 ZN a stožárové výzbroje + manžeta Humpolec, se svorkovnicí	ks	1,000	27 840,00	27 840,00
60	K	Pol__0017	kabel 1-CYKY-J 4x10	m	17,000	216,00	3 672,00
61	K	Pol__0018	drát FeZn 10mm v zemi	m	17,000	66,00	1 122,00
62	K	Pol__0019	svařovaný spoj + ochr.nátěr	ks	2,000	246,00	492,00
71	K	Pol__0020	výstražná folie	m	13,200	30,00	396,00
63	K	Pol__0021	Krabicová rozvodka IP67, do země	ks	0,250	3 012,00	753,00
64	K	Pol__0022	Kabelové průchodky a těsnící tmel	kpl	0,250	2 790,00	697,50
65	K	Pol__0023	Uzemňovací svorka (na stožáry VO)	ks	1,000	102,00	102,00
66	K	Pol__0026	Pomocné práce (demontáž svítidel, zpětná instalace na stávající stožáry)	kpl	0,100	12 600,00	1 260,00
67	K	Pol__0027	Pomocný material	kpl	0,150	5 880,00	882,00
68	K	Pol__0029	Doprava, mechanizace	kpl	0,150	8 400,00	1 260,00
69	K	Pol__0033	Jiné materiály, montáž, atd.	kpl	0,500	2 784,00	1 392,00

