

VÝKAZ DOSAVADNÍHO A NOVÉHO STAVU ÚDAJŮ KATASTRU NEMOVITOSTÍ													
Dosavadní stav				Nový stav									
Označení pozemku parc. číslem	Výměra parcely		Druh pozemku Způsob využití	Označení pozemku parc. číslem	Výměra parcely		Druh pozemku Způsob využití	Typ stavby Způsob využití	Zpús. určení výměr	Porovnání se stavem evidence právních vztahů			
	ha	m ²			ha	m ²				Díl přechází z pozemku označeného v katastru nemovitostí	Číslo listu vlastnictví	Výměra dílu	
		ha	m ²			ha	m ²			katastru nemovitostí	dřívější poz. evidenci	ha	m ²
1496/141	58	02	travní p.	1496/141	56	83	travní p.		2	1496/141	2525	56	83
				1496/196		89	travní p.		0	1496/141	2525		89
				1496/197		27	travní p.		2	1496/141	2525		27
				1496/198		3	travní p.		2	1496/141	2525		3
	58	02			58	02							

Výkaz údajů o bonitovaných půdně ekologických jednotkách (BPEJ) k parcelám nového stavu											
Parcelní číslo podle katastru nemovitostí		Kód BPEJ	Výměra		BPEJ na dílu parcely	Parcelní číslo podle katastru nemovitostí		Kód BPEJ	Výměra		BPEJ na dílu parcely
zjednodušené evidence	ha		m ²	ha		m ²	zjednodušené evidence		ha	m ²	
1496/141		75001		30	51	1496/197		77001			27
		77001		26	32	1496/198		77001			3
1496/196		77001			89						

GEOMETRICKÝ PLÁN pro rozdělení pozemku	Geomtrický plán ověřil úředně oprávněný zeměměřický inženýr:		Stejnopis ověřil úředně oprávněný zeměměřický inženýr:		
	Jméno, příjmení: Ing. Václav Spěváček		Jméno, příjmení: Ing. Václav Spěváček		
	Číslo položky seznamu úředně oprávněných zeměměřických inženýrů: 2813/2017		Číslo položky seznamu úředně oprávněných zeměměřických inženýrů: 2813/2017		
	Dne: 19.4.2024 Číslo: 129/2024		Dne: 30.4.2024 Číslo: 152/2024		
Náležitostmi a přesností odpovídá právním předpisům.		Tento stejnopis odpovídá geometrickému plánu v elektronické podobě uloženému v dokumentaci katastrálního úřadu.			
Vyhotovitel: Diana Špinarová GEODÉZIE VYSOČINA U Stínadel 1316 393 01 Pelhřimov		Katastrální úřad souhlasí s oříslováním parcel.		Ověření stejnopisu geometrického plánu v listinné podobě.	
Číslo plánu: 4666-51/2024		Jana Zajičková KÚ pro Vysočinu KP Pelhřimov PGP-703/2024-304 2024.04.29 13:21:32 +02'00'			
Okres: Pelhřimov					
Obec: Humpolec					
Kat. území: Humpolec					
Mapový list: DKM (Humpolec 3-5/32)					
Dosavadním vlastníkům pozemků byla poskytnuta možnost seznámit se v terénu s průběhem navrhovaných nových hranic, které byly označeny předepsaným způsobem: viz. seznam souřadnic					

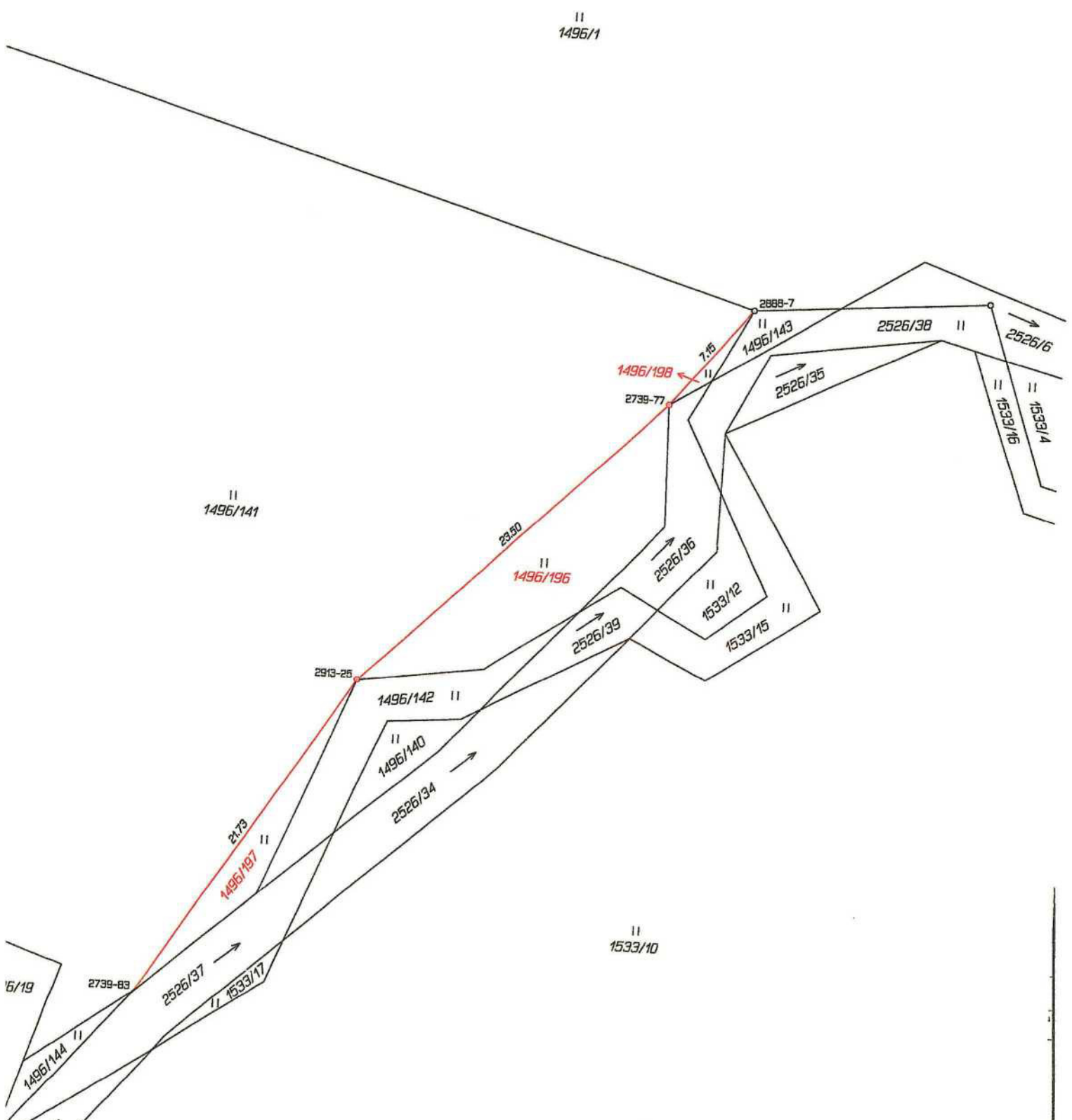

Seznam souřadnic (S-JTSK)

Číslo bodu	Souřadnice pro zápis do KN		Kod kv.	Poznámka
	Y	X		
2739-77	683756.75	1111157.02	3	pl.mezník
2739-83	683785.33	1111191.67	3	kolík
2888-7	683752.26	1111151.45	3	pl.mezník
2913-25	683773.54	1111173.44	3	pl.mezník