



# Žádost o prodej, výkup, směnu, pacht nebo pronájem pozemků

## Část I.

### Žadatel

Jméno a příjmení žadatele/žadatelů

 Monarova

 Monarova

Adresa trvalého pobytu



Adresa pro doručování

Rodné číslo

Telefon\*)

E-mail\*)



\*) nepovinné položky za účelem urychlení operační komunikace

## Část II.

### Předmět žádosti

Žádost o

prodej

výkup

směnu

pacht

pronájem

Číslo parcely	Přibližná výměra	Katastrální území
54/14	71 m <sup>2</sup>	Sklečova u Hump.

Přesné určení využití požadovaného pozemku (důvod koupě, prodeje, pronájmu, směny)

*Pozemek je oplocený a slouží jako zahrada u rodinného domu.*

## Část B. Čestné prohlášení

1	Prohlašuji tímto, že jsem byl (a) seznámen (a) se skutečností, že jakmile koupím nemovitost z peněžních prostředků spadajících do společného jmění manželů, spadá nemovitost do společného jmění manželů a vlastníkem předmětné nemovitosti je tedy i můj manžel (moje manželka), přestože např. uzavřu smlouvu sám (sama).
2	Prohlašuji, že jsem byl (a) seznámen (a) s Pravidly o prodeji pozemků z majetku Města Humpolec a následně i s cenou pozemků
3	Uvedené osobní údaje budou za účelem vyřízení této žádosti zpracovávány v souladu se zákonem č. 110/2019 Sb., o zpracování osobních údajů v platném znění a nařízení Evropského parlamentu a Rady (EU) č. 2016/679 o ochraně fyzických osob v souvislosti se zpracováním osobních údajů a o volném pohybu těchto údajů referentem úřadu zajišťující tuto agendu. Za účelem rozhodnutí v této věci budou osobní údaje poskytnuty členům Rady, Zastupitelstva, Finančnímu výboru města Humpolce a popř. Osadnímu výboru příslušné části města Humpolce. Osobní údaje mohou být předmětem žádosti o informace podle zákona o svobodném přístupu k informacím č. 106/1999 Sb., v platném znění.
4	Osobní údaje nebudou předmětem profilování a ani automatizovaného zpracování. Bližší informace o zpracování osobních údajů městem Humpolec a právech subjektů údajů (občan) jsou uvedeny na internetových stránkách města Humpolec.
5	V případě schválení žádosti bude s žadatelem uzavřena smlouva, která bude uveřejněna v registru smluv ve smyslu ustanovení zákona č. 340/2015 v platném znění a poskytnuta Katastrálnímu úřadu. Elektronický obraz smlouvy v otevřeném a strojově čitelném formátu vč. metadat dle uvedeného zákona zašle k uveřejnění v registru smluv město Humpolec, a to bez zbytečného odkladu, nejpozději však do 30 dnů od uzavření smlouvy

V Humpolci dne 9.11.2013

podpis(y) žadatel(ů)

Pokud máte elektronický podpis, můžete jej vložit zde:  
(po vložení již nebude možno formulář upravovat)

VÝKAZ DOSAVADNÍHO A NOVÉHO STAVU ÚDAJŮ KATASTRU NEMOVITOSTÍ															
Dosavadní stav				Nový stav											
Označení pozemku parc. číslem	Výměra parcely		Druh pozemku Způsob využití	Označení pozemku parc. číslem	Výměra parcely		Druh pozemku Způsob využití	Typ stavby Způsob využití	Zpús. určení výměr	Porovnání se stavem evidence právních vztahů					
	ha	m <sup>2</sup>			ha	m <sup>2</sup>				Díl přechází z pozemku označeného v katastru nemovitostí	dřívejší poz. evidenci	Číslo listu vlastnictví	Výměra dílu		Označení dílu
											ha	m <sup>2</sup>			
54/6	58	96	travní p.	54/6	42	31	travní p.		0	54/6		10001	42	31	
				54/14		71	travní p.		0	54/6		10001		71	
				54/15	8	01	travní p.		2	54/6		10001	8	01	
				54/16	7	93	travní p.		2	54/6		10001	7	93	
54/10	2	64	ostat. pl. neplodná půda	54/10	2	31	ostat. pl. neplodná půda		0	54/10		10001	2	31	
				54/17		21	ostat. pl. neplodná půda		0	54/10		10001		21	
				54/18		12	ostat. pl. neplodná půda		0	54/10		10001		12	
54/11	4	67	zahradá	54/11	4	34	zahradá		0	54/11		146	4	34	
				54/19		69	zahradá		0	54/11		146		33	a
										st.89		146		36	b
										st.89		146		69	
st.89	4	31	zast. pl.	st.89	3	95	zast. pl.	č.p. 16	0	st.89		146	3	95	
	70	58			70	58									

Výkaz údajů o bonitovaných půdně ekologických jednotkách (BPEJ) k parcelám nového stavu												
Parcelní číslo podle		Kód BPEJ	Výměra		BPEJ na dílu parcely	Parcelní číslo podle		Kód BPEJ	Výměra		BPEJ na dílu parcely	
katastru nemovitostí	zjednodušené evidence		ha	m <sup>2</sup>		katastru nemovitostí	zjednodušené evidence		ha	m <sup>2</sup>		
54/6		72944		1		54/16		72911		7	93	
		72911		42	30	54/19		72911			33	a
54/11		72911		4	34						36	b
54/14		72911			71						69	
54/15		72911		8	01							

GEOMETRICKÝ PLÁN pro rozdělení pozemku	Geometrický plán ověřil úředně oprávněný zeměměřický inženýr:		Stejnopis ověřil úředně oprávněný zeměměřický inženýr:	
	Jméno, příjmení: Ing. Václav Spěváček		Jméno, příjmení: Ing. Václav SPĚVÁČEK	
	Číslo položky seznamu úředně oprávněných zeměměřických inženýrů: 2813/2017		Číslo položky seznamu úředně oprávněných zeměměřických inženýrů: 2813/2017	
	Dne: 19. října 2023 Číslo: 174/2023		Dne: 31-10-2023 Číslo: 258/2023	
Náležitosti a přesnost odpovídá právním předpisům.		Tento stejnopis odpovídá geometrickému plánu v elektronické podobě uloženému v dokumentaci katastrálního úřadu.		
Vyhotovitel: Diana Špinarová - GEODÉZIE VYSOČINA U Súnadel 1316 393 01 PELHŘIMOV		Katastrální úřad souhlasí s označováním parcel.		
Číslo plánu: 388-242/2023		Jana Zajičková KÚ pro Vysočinu KP Pelhřimov PGP-1534/2023-304 2023.10.30 16:39:32 +01'00'		
Okres: Pelhřimov				
Obec: Humpolec				
Kat. území: Kletečná u Humpolce				
Mapový list: KMD, Humpolec 5-7/32		Ověření stejnopisu geometrického plánu v listinné podobě. 		
Dosavadním vlastním pozemkům byla poskytnuta možnost seznámit se s terénu s průběhem navrhovaných nových hranic, které byly označeny předepsaným způsobem.				

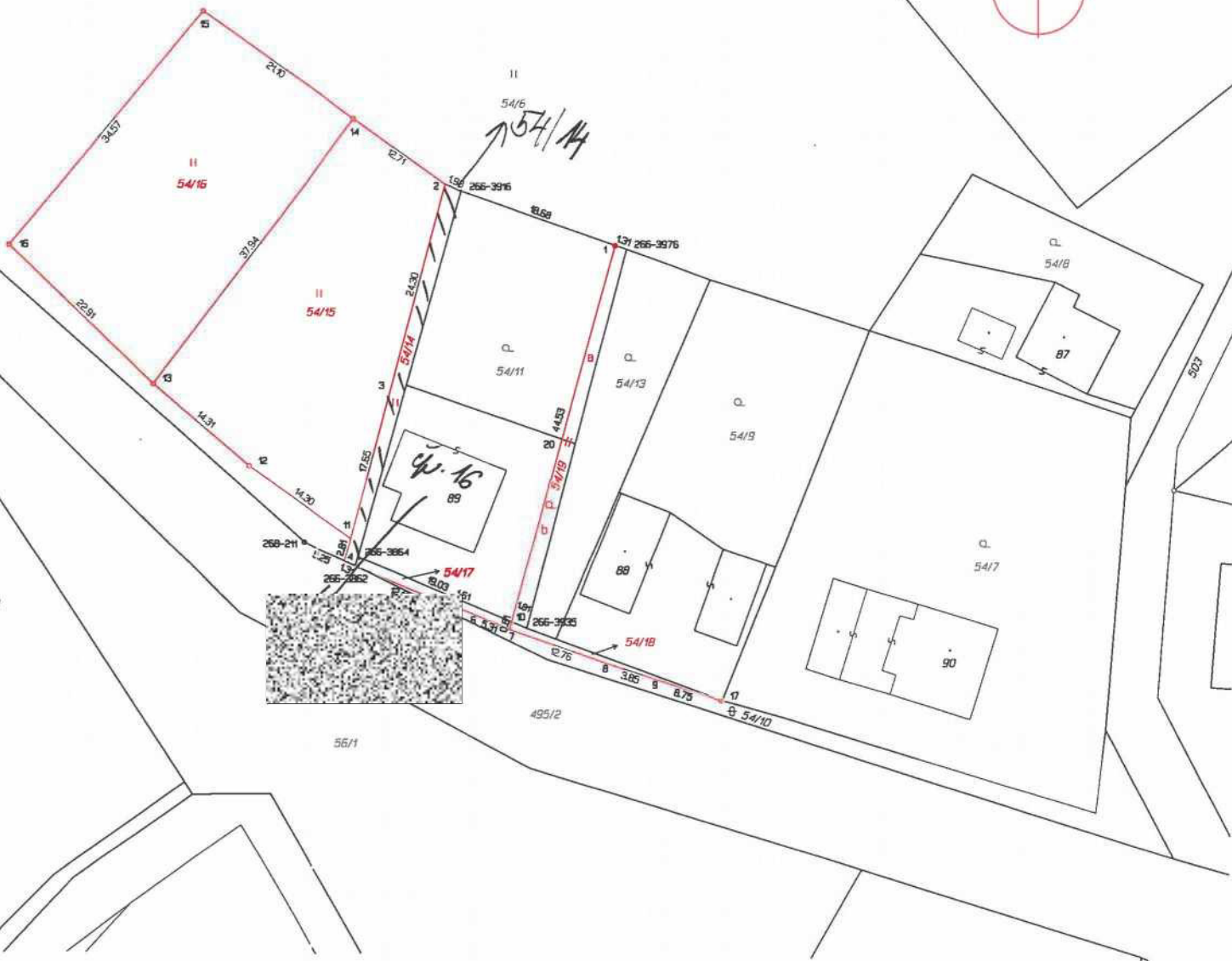
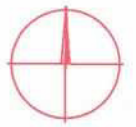

Seznam souřadnic (S-JTSK)

Číslo bodu	Souřadnice pro zápis do KN Y	X	Kód kv.	Poznámka
265-3862	688856.33	1115087.25	8	průběh podezd.plotů
265-3864	688856.05	1115086.22	8	
265-3916	688844.64	1115044.21	8	průběh plotu
265-3935	688836.77	1115094.08	8	
265-3976	688825.78	1115050.79	8	průběh plotu
268-211	688862.23	1115084.47	8	kamenný mezník
1	688827.02	1115050.36	3	soupek plotu
2	688846.42	1115043.40	3	roh podezdřvky plotu
3	688852.40	1115066.92	3	roh podezdřvky plotu
4	688857.52	1115086.69	3	roh podezdřvky plotu
5	688845.09	1115091.67	3	roh podezdřvky plotu
6	688843.56	1115092.20	3	roh podezdřvky plotu
7	688838.64	1115094.20	3	roh podezdřvky plotu
8	688826.56	1115098.25	3	roh podezdřvky plotu
9	688822.91	1115099.40	3	roh podezdřvky plotu
10	688838.43	1115093.40	8	průběh plotu
11	688856.82	1115083.99	3	průběh podezdřvky plotu
12	688868.50	1115075.80	3	plastový mezník
13	688879.44	1115066.55	3	plastový mezník
14	688856.82	1115036.10	3	plastový mezník
15	688874.07	1115024.00	3	plastový mezník
16	688895.95	1115050.75	3	plastový mezník
17	688814.53	1115102.04	3	roh podezdřvky plotu
20	688832.90	1115072.52	3	průběh plotu

č. 16  
89







## Osadní výbor v Kletečné

### ZÁPIS Z 1. ZASEDÁNÍ OV KLETEČNÁ V ROCE 2024

konaného dne 9.1.2024 v 19:00 v budově OV

Přítomní členové OV:



#### Program jednání:

- 1) Vyjádření k prodeji pozemku parc. čís. 54/14 

### USNESENÍ

**01/1/2024**

OV souhlasí s prodejem pozemku parc. čís. 54/14 manželům Moravcovým

Pro: 5

Proti: 0

Zdržel se: 0

Komentář k projednávanému bodu:

**Schváleno**, o vyjádření k tomuto prodeji bylo OV rozhodnuto již 13.12.2023 po telefonické domluvě předsedy OV se všemi členy OV. Zástupce odboru požadujícího vyjádření byl o rozhodnutí informován e-mailem téhož dne. Usnesení je uvedeno z důvodu zápisu.

