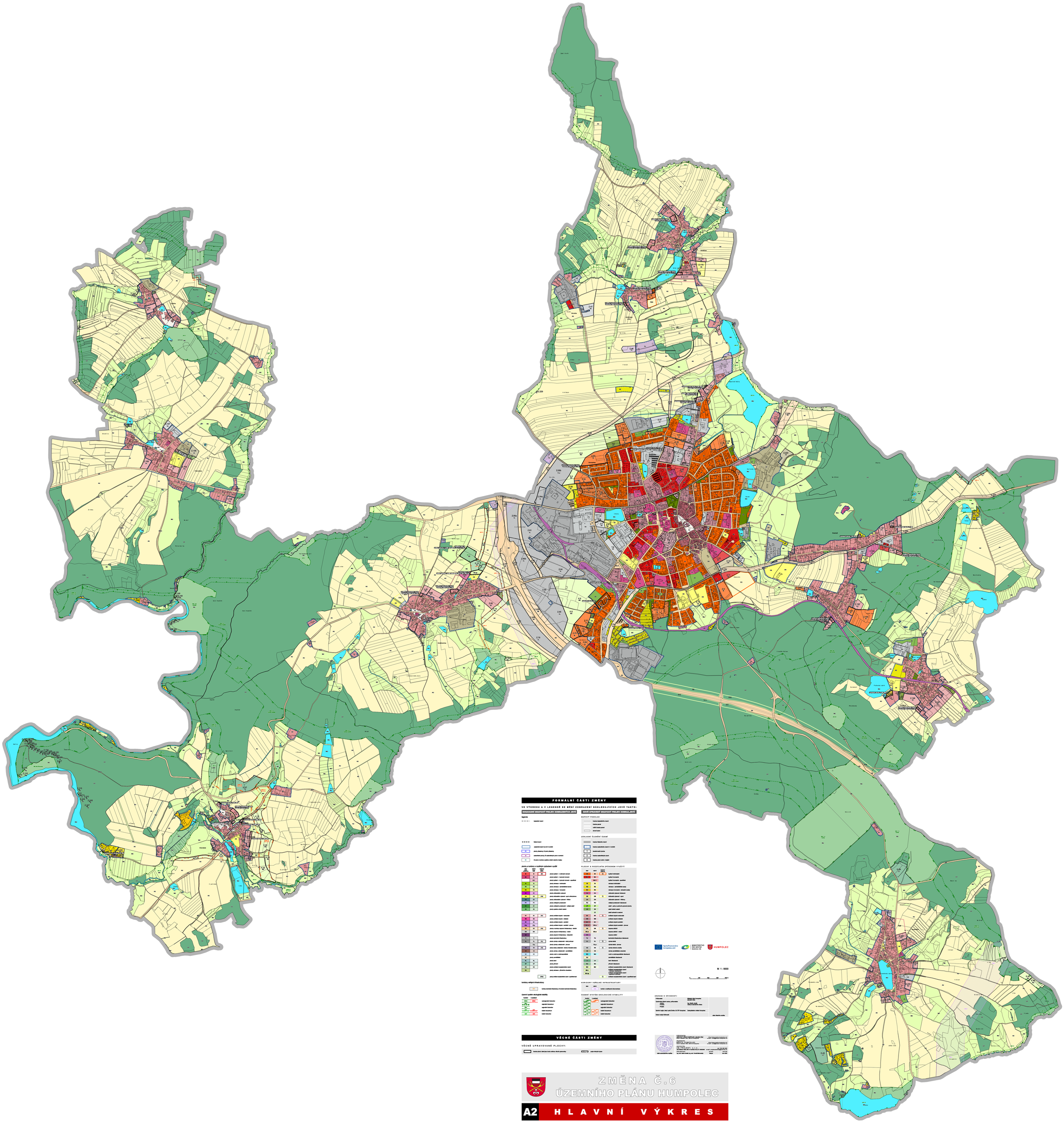

## FORMÁLNÍ ČÁSTI ZMĚNY

VE VÝKRESU A V LEGENDĚ SE MĚNÍ ZOBRAZENÍ NÁSLEDUJÍCÍCH JEVŮ TAKTO:

| DOSAVADNÍ GRAFICKÝ PROJEV ZOBRAZENÝCH JEVŮ | NOVĚ UPRAVENÝ GRAFICKÝ PROJEV ZOBRAZ. JEVŮ |
|---|---|
| **legenda** | **MAPOVÝ PODKLAD** |
| hlavní tah C | hranice katastrálního území |
| | hranice parcel |
| | vnitřní hranice parcel |
| | zlomové body |
| | **ZÁKLADNÍ ČLENĚNÍ ÚZEMÍ** |
| hlavní tah C | hranice katastru území |
| zastavěné území ke dni 31.8.2020 | hranice zastavěného území k 1.5.2023 |
| plochy přestavby, 02 plocha přestavby | transformační plocha |
| zastavitelné plochy, 03 zastavitelná plocha a číslování | hranice zastavitelných ploch |
| 02 plocha a číslování systému sídelní zeleně a krajiny | hranice ploch změn v krajině |
| **plochy a koridory s rozdílným způsobem využití** | **PLOCHY S ROZDÍLNÝM ZPŮSOBEM VYUŽITÍ** |
| BI — plochy bydlení – v rodinných domech | BI — bydlení individuální |
| BH — plochy bydlení – v bytových domech | BH — bydlení hromadné |
| BX — plochy bydlení – v bytových domech – specifické | BX — bydlení hromadné – specifické |
| RI — plochy rekreace – individuální | RI — rekreace individuální |
| RH — plochy rekreace – zařízení/areál turistu | RH — rekreace – zařízení/areál turistu |
| RN — plochy rekreace – hromadné | RN — rekreace hromadné – individuální osady |
| OV — plochy občanského vybavení | OV — občanské vybavení veřejné |
| OS — plochy občanského vybavení – sport a tělovýchova | OS — občanské vybavení – sport |
| OK — plochy občanského vybavení – církev | OK — občanské vybavení – církevní |
| PU — plochy veřejných prostranství | PU — veřejná prostranství – obecně |
| ZV — plochy veřejných prostranství – veřejná zeleň | ZV — zeleň – plochy s převážně zpevněnými plochami |
| ZS — plochy systému sídelní zeleně | ZS — zeleň sídelní zvláštní |
| NV — plochy smíšené obytné – venkovské | NV — smíšené obytné venkovské |
| NO — plochy smíšené obytné – rekreační | NO — smíšené obytné rekreační |
| NS — plochy smíšené obytné – centrální | NS — smíšené obytné centrální |
| NM — plochy smíšené obytné – centrální – převažně | NM — smíšené obytné centrální – převažně |
| DS — plochy a koridory dopravní infrastruktury – silniční | DS — dopravní silniční |
| DM — plochy dopravní infrastruktury – vodní | DM.vn — dopravní silniční – vodní |
| DZ — plochy dopravní infrastruktury – železniční | DZ — dopravní drážní |
| TI — plochy technické infrastruktury | TI — technická infrastruktura obecně/ostatní |
| TL — plochy výroby a skladování – lehký průmysl | TL — výroba lehká |
| TZ — plochy výroby a skladování – přístav | TZ.vp — výroba drážní – přístav |
| TD — plochy výroby a skladování – dobývání a ložiska | TD — výroba drobná a řemeslná |
| TS — plochy výroby a skladování – zemědělské | TS — výroba zemědělská a lesní |
| VV — plochy vodní a vodohospodářské | VV — vodní a vodohospodářské obecně/ostatní |
| VN — plochy zvláštního | NP — zvláštního obecně/ostatní |
| VL — plochy lesní | LF — lesní obecně/ostatní |
| VP — plochy přírodní | PU — přírodní obecně/ostatní |
| VK — plochy ochrana nezastavěného území | ochrana nezastavěného území obecně/ostatní |
| VU — plochy výroba – přírodního charakteru | ochrana nezastavěného území – výroba a skladování – výroba a skladování – přírodního charakteru |
| ZONA — plochy ochrana nezastavěného území – specifické kvalitu | ochrana nezastavěného území – specifické kvalitu |
| **koridory veřejné infrastruktury** | **KORIDORY VEŘEJNÉ INFRASTRUKTURY** |
| DS — koridory dopravní infrastruktury, 02 koridor dopravní infrastruktury | DS — koridor v rozhodované dokumentaci |
| **Územní systém ekologické stability** | **ÚZEMNÍ SYSTÉM EKOLOGICKÉ STABILITY** |
| hodnotné / k ověření | hodnotné / k ověření |
| nadregionální biokoridor | nadregionální biokoridor |
| regionální biocentrum | regionální biocentrum |
| regionální biokoridor | regionální biokoridor |
| lokální biocentrum | lokální biocentrum |
| lokální biokoridor | lokální biokoridor |

## VĚCNÉ ČÁSTI ZMĚNY

VĚCNĚ UPRAVOVANÉ PLOCHY:

- hranice ploch, které jsou tvůrci změny věcně upravovány
- plochy dotčených tvůrců

Spolufinancováno Evropskou unií

MINISTERSTVO PRO MÍSTNÍ ROZVOJ ČR

HUMPOLEC

M 1 : 5000

0 100 200 300 400 m

ZÁZNAM O ÚČINNOSTI:

| | | |
|---|---|---|
| Pořizovatel | Městský úřad Humpolec, stavební úřad | |
| Oprávněná úřední osoba, jeho/ovaná | Ing. Martin Hulík, vedoucí stavebního úřadu | |
| Jméno | | |
| Funkce | | |
| Podpis | | |
| Tvůrci zpětně, tedy v plné Změně č.6 ÚP Humpolec | Zastupitelstvo města Humpolec | |
| Datum nabytí účinnosti | | razítko úředního orgánu |


Vyhotovitelé:
MĚSTSKÝ ÚŘAD HUMPOLEC, stavební úřad
Masarykovo nám. 100, 396 01 Humpolec
http://www.stavebni-humpolec.cz/
ZAHÁJENO:
M E S T O H U M P O L E C
Masarykovo nám. 100, 396 01 Humpolec
http://www.stavebni-humpolec.cz/
ZPRACOVATEL:
ZM PROJEKT, s.r.o.
Masarykovo nám. 100, 396 01 Humpolec, tel.:+ 00420 565 530 888
e-mail: zm@zmprojekt.cz, www.zmprojekt.cz
PROJEKTANT: Ing. arch. Martin Zlámal, Ing. arch. Tomáš Mikrovský
ČÍSLO ZAKÁZKY: 2017/06
DATUM: Duben 2020
razítko zpracovatelské firmy


# ZMĚNA Č.6 ÚZEMNÍHO PLÁNU HUMPOLEC

## A2 HLAVNÍ VÝKRES