

## ZPRÁVA O VÝSLEDKU PŘEZKOUMÁNÍ HOSPODAŘENÍ

---

podle zákona č. 93/2009 Sb., o auditorech a o změně některých zákonů, ve znění pozdějších předpisů (dále jen „zákon o auditorech“), auditorského standardu č. 52, dalších relevantních předpisů vydaných Komory auditorů České republiky, podle ustanovení § 42 zákona č. 128/2000 Sb., o obcích (obecní zřízení), ve znění pozdějších předpisů a podle ustanovení § 10 zákona č. 420/2004 Sb., o přezkoumávání hospodaření územních samosprávných celků a dobrovolných svazků obcí, ve znění pozdějších předpisů (dále jen „zákon č. 420/2004 Sb.“).

**pro územní samosprávný celek**

**MĚSTO HUMPOLEC**

*(dále jen „územní celek“)*

**za období od 1.1.2025 do 31.12.2025**

### VŠEOBECNÉ INFORMACE

Statutární orgán územního celku **Město Humpolec** oprávněný jednat jeho jménem

Starosta Ing. Petr Machek

IČ 00248266

DIČ CZ00248266

Za územní celek přítomni:

Ing. Petr Machek - starosta

Ing. Iva Suková – vedoucí ekonomického odboru

Auditor/auditorská společnost:

**AUDIT Jihlava, s.r.o.**, Holíkova 3836/79, 586 01 Jihlava

IČ 06994571

DIČ CZ06994571

Oprávnění KA č. 0581

Jména osob provádějících přezkoumání hospodaření územního celku:

Ing. Radka Podhorská – odpovědný auditor, oprávnění KAČR č. 2443

Další osoby podílející se na přezkoumání hospodaření územního celku: nebyly

**Vymezení pravomoci auditora k provedení přezkoumání hospodaření územního celku:**

Auditor/auditorská společnost provedla přezkoumání hospodaření územního celku v souladu s ustanovením § 4 odst. 7 zákona č. 420/2004 Sb., ustanovením § 2 písm. c) zákona o auditorech.

**Místo přezkoumání hospodaření územního celku:**

Městský úřad Humpolec  
Kancelář auditora

**Období, ve kterém bylo přezkoumání hospodaření územního celku provedeno:**

Dílčí přezkoumání hospodaření proběhlo v období: 13.10.2025 – 6.2.2026

Závěrečné přezkoumání hospodaření proběhlo v období: 7.2.2026 – 11.5.2026

**Určení zahájení a ukončení přezkoumání hospodaření územního celku auditorem/auditorskou společností:**

Označení první činnosti auditora, kterou byla ověřovací zakázka zahájena a den provedení:  
zaslání požadavků na dokumenty k předložení přezkoumání hospodaření, 13.10.2025

Označení poslední činnosti auditora na ověřovací zakázce předcházející vyhotovení zprávy a den provedení:

vrácení zapůjčených originálních dokumentů a podání předběžné informace o kontrolních zjištěních, 11.5.2026

## **I. PŘEDMĚT PŘEZKOUMÁNÍ HOSPODAŘENÍ**

Předmětem přezkoumání jsou podle ustanovení § 2 odst. 1 zákona č. 420/2004 Sb. údaje o ročním hospodaření, tvořící součást závěrečného účtu podle § 17 odst. 2 a 3 zákona č. 250/2000 Sb., o rozpočtových pravidlech územních rozpočtů, ve znění pozdějších předpisů, a to:

- a) plnění příjmů a výdajů rozpočtu včetně peněžních operací, týkajících se rozpočtových prostředků,
- b) finanční operace, týkající se tvorby a použití peněžních fondů,
- c) náklady a výnosy podnikatelské činnosti územního celku,
- d) peněžní operace, týkající se sdružených prostředků vynakládaných na základě smlouvy mezi dvěma nebo více územními celky, anebo na základě smlouvy s jinými právníckými nebo fyzickými osobami,
- e) finanční operace, týkající se cizích zdrojů ve smyslu právních předpisů o účetnictví,
- f) hospodaření a nakládání s prostředky poskytnutými z Národního fondu a s dalšími prostředky ze zahraničí poskytnutými na základě mezinárodních smluv,
- g) vyúčtování a vypořádání finančních vztahů ke státnímu rozpočtu, k rozpočtům krajů, k rozpočtům obcí, k jiným rozpočtům, ke státním fondům a k dalším osobám.

Předmětem přezkoumání v souladu s ustanovením § 2 odst. 2 zákona č. 420/2004 Sb. jsou dále oblasti:

- a) nakládání a hospodaření s majetkem ve vlastnictví územního celku,
- b) nakládání a hospodaření s majetkem státu, s nímž hospodaří územní celek,
- c) zadávání a uskutečňování veřejných zakázek, s výjimkou úkonů a postupů přezkoumaných orgánem dohledu podle zákona č. 134/2016 Sb., o zadávání veřejných zakázek, ve znění pozdějších předpisů,

- d) stav pohledávek a závazků a nakládání s nimi,
- e) ručení za závazky fyzických a právnických osob,
- f) zastavování movitých a nemovitých věcí ve prospěch třetích osob,
- g) zřizování věcných břemen k majetku územního celku,
- h) účetnictví vedené územním celkem,
- i) ověření poměru dluhu územního celku k průměru jeho příjmů za poslední 4 rozpočtové roky podle právního předpisu upravujícího rozpočtovou odpovědnost.

## **II. HLEDISKA PŘEZKOUMÁNÍ HOSPODAŘENÍ**

Předmět přezkoumání podle ustanovení § 3 zákona č. 420/2004 Sb. (viz bod II. této zprávy) se ověřuje z hlediska:

- a) dodržování povinností stanovených zvláštními právními předpisy,
- b) souladu hospodaření s finančními prostředky ve srovnání s rozpočtem,
- c) dodržení účelu poskytnuté dotace nebo návratné finanční výpomoci a podmínek jejich použití,
- d) věcné a formální správnosti dokladů o přezkoumávaných operacích.

Přehled právních předpisů či jejich vybraných ustanovení, jejichž soulad s údaji o ročním hospodaření územního celku jsme ověřili je uvedený v samostatné **příloze A**, která je nedílnou součástí této zprávy.

## **III. DEFINOVÁNÍ ODPOVĚDNOSTÍ**

Za hospodaření, které bylo předmětem přezkoumání a za jeho zobrazení v účetních a finančních výkazech, je odpovědný územní celek.

Naší úlohou je, na základě provedeného přezkoumání hospodaření, vydat zprávu o výsledku přezkoumání hospodaření. V souladu se zákonem o auditorech a Etickým kodexem přijatým Komorou auditorů České republiky jsme na územním celku nezávislí a splnili jsme i další etické povinnosti vyplývající z uvedených předpisů. Rovněž jsme splnili požadavky týkající se řízení kvality stanovené mezinárodním standardem pro řízení kvality ISQM 2.

Přezkoumání hospodaření jsme provedli v souladu se zákonem o auditorech, auditorským standardem č. 52 a dalšími relevantními předpisy vydanými Komorou auditorů České republiky a s ustanoveními § 2, 3 a 10 zákona č. 420/2004 Sb. Podle těchto předpisů jsme povinni naplánovat a provést přezkoumání hospodaření tak, abychom získali omezenou jistotu, zda hospodaření územního celku je v souladu s hledisky přezkoumání hospodaření (viz bod II. této zprávy).

## **IV. RÁMCOVÝ ROZSAH PRACÍ**

Za účelem vykonání přezkoumání hospodaření územního celku a vyjádření závěru zprávy o výsledku přezkoumání hospodaření byly použity postupy ke shromáždění dostatečných a vhodných důkazních informací. Tyto postupy se svým charakterem a načasováním liší od postupů prováděných u zakázky poskytující přiměřenou jistotu a mají menší rozsah a jsou auditorem aplikovány na základě jeho odborného úsudku včetně vyhodnocení oblastí, v nichž je u předmětu přezkoumání hospodaření pravděpodobný výskyt významných (materiálních) chyb a nedostatků. Při vyhodnocování těchto oblastí auditor bere v úvahu vnitřní kontrolní

systém územního celku Použité postupy zahrnují výběrový způsob šetření a významnost (materialitu) jednotlivých skutečností. Míra jistoty získaná u přezkoumání hospodaření je tudíž významně nižší než jistota, která by byla získána provedením zakázky poskytující přiměřenou jistotu.

Označení všech dokladů a jiných materiálů využitých při přezkoumání hospodaření územního celku je uvedeno v samostatné **příloze C**, která je nedílnou součástí této zprávy. V rámci přezkoumání hospodaření územního celku činil auditor i další kroky a využíval i další informace, které nejsou součástí tohoto označení.

## **V. ZÁVĚR ZPRÁVY O VÝSLEDKU PŘEZKOUMÁNÍ HOSPODAŘENÍ**

### **A. VYJÁDŘENÍ K SOULADU HOSPODAŘENÍ S HLEDISKY PŘEZKOUMÁNÍ HOSPODAŘENÍ**

#### **(A) Závěr bez výhrad – žádné nebo nevýznamné (nemateriální) chyby a nedostatky**

Na základě námi provedeného přezkoumání hospodaření územního celku jsme nezjistili žádné skutečnosti, které by nás vedly k domněnce, že přezkoumávané hospodaření není ve všech významných (materiálních) ohledech v souladu s hledisky přezkoumání hospodaření uvedenými v bodě II. této zprávy.

### **B. VYJÁDŘENÍ OHLEDNĚ CHYB A NEDOSTATKŮ**

Zákon č. 420/2004 Sb. stanoví, abychom ve zprávě uvedli závěr podle ustanovení § 10 odst. 2 písm. d) a odst. 3 citovaného zákona. Toto ustanovení vyžaduje, abychom ve své zprávě o výsledku přezkoumání hospodaření uvedli, zda při přezkoumání hospodaření byly zjištěny chyby a nedostatky a v čem případně spočívaly, a to bez ohledu na jejich materialitu a jejich vztah k hospodaření Města Humpolec jako celku.

#### **Při přezkoumání hospodaření města Humpolec za rok 2025 jsme zjistili chyby a nedostatky uvedené v ustanovení § 10 odst. 3 písm. c) zákona č. 420/2004 Sb.**

Popis zjištěných chyb a nedostatků je uveden v Příloze B obsahující i označení dokladů a jiných materiálů sloužících jako podklad pro identifikaci chyb a nedostatků, která je nedílnou součástí zprávy o výsledku přezkoumání.

### **C. UPOZORNĚNÍ NA PŘÍPADNÁ RIZIKA**

Na základě zjištění dle ustanovení § 10 odst. 2 písm. b) zákona č. 420/2004 Sb. auditor nezjistil případná rizika, která mohou mít negativní dopad na hospodaření územního celku v budoucnosti.

D. PODÍL POHLEDÁVEK A ZÁVAZKŮ NA ROZPOČTU ÚZEMNÍHO CELKU A PODÍL ZASTAVENÉHO MAJETKU NA CELKOVÉM MAJETKU ÚZEMNÍHO CELKU

<b>Podíl pohledávek na rozpočtu</b>		
A	Vymezení pohledávek	32 412 952 Kč
B	Vymezení rozpočtových příjmů	466 255 059 Kč
A / B * 100 %	Výpočet podílu pohledávek na rozpočtu	6,95 %

<b>Podíl závazků na rozpočtu</b>		
C	Vymezení závazků	47 450 230 Kč
B	Vymezení rozpočtových příjmů	466 255 059 Kč
C / B * 100 %	Výpočet podílu závazků na rozpočtu	10,18 %

<b>Podíl zastaveného majetku na celkovém majetku</b>		
D	Vymezení zastaveného majetku	0 Kč
E	Vymezení majetku pro výpočet ukazatele	2 516 947 923 Kč
D / E * 100 %	Výpočet podílu zastaveného majetku na celkovém majetku	0 %

Algoritmus výpočtu je uveden v příloze G) této zprávy.

E. VYJÁDŘENÍ K POMĚRU DLUHU ÚZEMNÍHO CELKU K POMĚRU JEHO PŘÍJMŮ ZA POSLEDNÍ ČTYŘI ROZPOČTOVÉ ROKY PODLE PŘÁVNÍHO PŘEDPISU UPRAVUJÍCÍHO ROZPOČTOVOU ODPOVĚDNOST

Zákon č. 420/2004 Sb. stanoví, abychom v naší zprávě uvedli výrok (vyjádření) o tom, že dluh územního celku nepřekročil 60 % průměru jeho příjmů za poslední čtyři rozpočtové roky. V opačném případě jsme povinni uvést, o kolik dluh územního celku překročil průměr jeho příjmů.

VI. Průměr <b>rozpočtových</b> příjmů za poslední 4 roky (v tis. Kč)	477 139
Dluh celkem (v tis. Kč)	82 986
Podíl dluhu k průměru příjmů	17,39 %

Algoritmus výpočtu je uveden v příloze H) této zprávy.

Dluh územního celku nepřekročil 60 % průměru jeho příjmů za poslední čtyři rozpočtové roky.

## VII. DALŠÍ INFORMACE

### Stanovisko územního celku k návrhu zprávy o výsledku přezkoumání hospodaření

Písemné stanovisko územního celku k návrhu zprávy o výsledku přezkoumání hospodaření, které bylo auditorovi doručeno, v souladu s ustanovením § 7 písm. c) zákona č. 420/2004 Sb., je uvedeno v samostatné **příloze D**, která je nedílnou součástí této zprávy.

Vyhotoveno dne 12. května 2026

Auditorská společnost:

**AUDIT Jihlava, s.r.o.**  
IČ 06994571  
Oprávnění KAČR č. 0581  
Holíkova 3836/79  
586 01 JIHLAVA

Odpovědný auditor:

**Ing. Radka Podhorská**  
Odpovědný auditor a jednatelka  
Oprávnění KAČR č. 2443

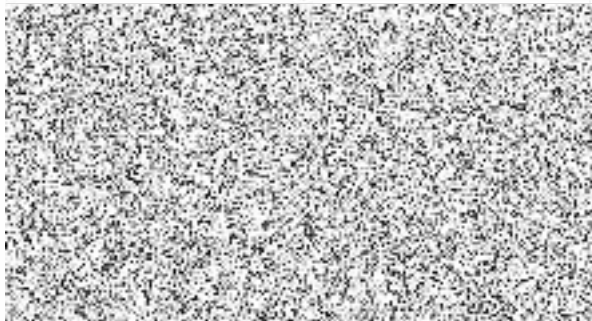

Zpráva projednána s orgánem územního celku oprávněným jednat jeho jménem dne:  
12. května 2026

Zpráva předána orgánu územního celku oprávněnému jednat jeho jménem dne:  
12. května 2026



Ing. Petr Machek  
Starosta města Humpolec



Tato zpráva o provedení přezkoumání byla vyhotovena ve třech výtiscích, z nichž jsou dva určeny pro zadavatele přezkoumání a jeden pro auditora k založení do spisu auditora. Všechny výtisky mají platnost originálu.

**Přílohy zprávy o výsledku přezkoumání hospodaření:**

- Příloha A Přehled právních předpisů, či jejich vybraných ustanovení, jejichž soulad s údaji o ročním hospodaření územního celku auditor ověřil.
- Příloha B Popis zjištěných chyb a nedostatků podle § 10 odst. 3 písm. b) a c) zákona č. 420/2004 Sb., včetně uvedení povinností, stanovených zvláštními právními předpisy, nebo jiných hledisek přezkoumání, které nebyly dodrženy.
- Příloha C Označení všech dokladů a jiných materiálů využitých při přezkoumání hospodaření
- Příloha D Stanovisko orgánu územního celku oprávněného jednat jeho jménem, resp. statutárního orgánu dobrovolného svazku obcí, dle požadavku ustanovení § 7 písm. c) zákona č. 420/2004 Sb.
- Příloha E Účetní závěrka, kterou tvoří Rozvaha, Výkaz zisku a ztráty, Přehled o peněžních tocích, Přehled o změnách vlastního kapitálu, Příloha
- Příloha F Finanční výkaz (Výkaz pro hodnocení plnění rozpočtu ÚSC k 31.12.2025)
- Příloha G Algoritmus výpočtu podílu pohledávek a závazků a podílu zastaveného majetku na rozpočtu
- Příloha H Algoritmus výpočtu rozpočtové odpovědnosti ÚSC

## **Příloha A**

### **Přehled právních předpisů, jejichž soulad s přezkoumávaným hospodařením auditor ověřil**

Při provádění přezkoumání hospodaření a ověření účetní závěrky auditor posuzuje soulad s následujícími právními předpisy:

Při provádění přezkoumání hospodaření auditor posoudil soulad údajů o ročním hospodaření územního celku s následujícími právními předpisy, či jejich vybranými ustanoveními:

- zákonem č. 420/2004 Sb., o přezkoumávání hospodaření územních samosprávných celků a dobrovolných svazků obcí, ve znění pozdějších předpisů,
- zákonem č. 128/2000 Sb., o obcích (obecní zřízení), ve znění pozdějších předpisů, a souvisejícími prováděcími právními předpisy:
- zákonem č. 131/2001 Sb., o hlavním městě Praze, ve znění pozdějších předpisů, a souvisejícími prováděcími právními předpisy:
  - sdělením Ministerstva vnitra č. 295/2024 Sb. o vyhlášení výše základny pro výpočet odměn členů zastupitelstev územních samosprávných celků podle zákona č. 128/2000 Sb., o obcích (obecní zřízení), ve znění pozdějších předpisů, zákona č. 129/2000 Sb., o krajích (krajské zřízení), ve znění pozdějších předpisů, a zákona č. 131/2000 Sb., o hlavním městě Praze, ve znění pozdějších předpisů,
- zákonem č. 250/2000 Sb., o rozpočtových pravidlech územních rozpočtů, ve znění pozdějších předpisů, a souvisejícími prováděcími právními předpisy:
- vyhláškou č. 412/2021 Sb., o rozpočtové skladbě, ve znění pozdějších předpisů,
- vyhláškou č. 5/2014 Sb., o způsobu, termínech a rozsahu údajů předkládaných pro hodnocení plnění státního rozpočtu, rozpočtů státních fondů, rozpočtů územních samosprávných celků, rozpočtů dobrovolných svazků obcí,
- zákonem č. 563/1991 Sb., o účetnictví, ve znění pozdějších předpisů, a souvisejícími prováděcími právními předpisy:
  - vyhláškou č. 410/2009 Sb., kterou se provádějí některá ustanovení zákona č. 563/1991 Sb., o účetnictví, ve znění pozdějších předpisů, pro některé vybrané účetní jednotky,
  - českými účetními standardy pro některé vybrané účetní jednotky, které vedou účetnictví podle vyhlášky č. 410/2009 Sb.,
  - vyhláškou č. 383/2009 Sb., o účetních záznamech v technické formě vybraných účetních jednotek a jejich předávání do centrálního systému účetních informací státu a o požadavcích na technické a smíšené formy účetních záznamů (technická vyhláška o účetních záznamech),
  - vyhláškou č. 270/2010 Sb., o inventarizaci majetku a závazků,
  - vyhláškou č. 220/2013 Sb., o požadavcích na schvalování účetních závěrek některých vybraných účetních jednotek.
- zákonem č. 23/2017 Sb., o pravidlech rozpočtové odpovědnosti, ve znění pozdějších předpisů,
- zákonem č. 320/2001 Sb., o finanční kontrole ve veřejné správě a o změně některých zákonů,
- zákonem č. 340/2015 Sb., o zvláštních podmínkách účinnosti některých smluv, uveřejňování těchto smluv a o registru smluv (zákon o registru smluv),
- zákonem č. 134/2016 Sb., o zadávání veřejných zakázek,

- nařízení vlády č. 464/2022 Sb., o platových poměrech zaměstnanců ve veřejných službách a správě, ve znění pozdějších předpisů, a nařízení vlády č. 341/2017 Sb., o platových poměrech zaměstnanců ve veřejných službách a správě, ve znění pozdějších předpisů
- zákonem č. 89/2012 Sb., občanský zákoník,
- zákonem č. 90/2012 Sb., o obchodních společnostech a družstvech (zákon o obchodních korporacích).

## **Příloha B**

**Popis zjištěných chyb a nedostatků podle § 10 odst. 3 písm. b) a/nebo c) zákona č. 420/2004 Sb., včetně uvedení povinností, stanovených zvláštními právními předpisy, nebo jiných hledisek přezkoumání, které nebyly dodrženy**

Byl zjištěn nedostatek spočívající dle Zákona č.420/2004 Sb., o přezkoumání hospodaření územních samosprávných celků a dobrovolných svazků obcí, § 10 odst. 3 písm. c).

### **Nesprávné zaúčtování výdaje na pořízení dlouhodobého hmotného majetku:**

Dokladem č.85224 z 5.11.2025 zúčtováno zařazení radaru na zajištění úsekového měření na Rozkoši do majetkové evidence v hodnotě 2 514 362,- Kč. Dle ověřené výše výdajů na zakázce org. 531100005 vykázáno celkem úhrady faktur ve výši 2 835 738,- Kč. Byla zjištěna účetní nesprávnost, rozdíl ve výši 321 376,- Kč. Jedná se o fakturu č.103820/listopad za licenci softwaru Scarabeus, který je nezbytný pro zajištění přenosu naměřených dat. Výdaje byly správně promítnuty na výdajovou položku 6122-Samostatné movité věci, ale předpis faktury byl zúčtován nesprávně na účet 518-Ostatní služby místo na účet 042-Pořízení dlouhodobého hmotného majetku, a proto nebyl uvedený výdaj zahrnut do vstupní ceny majetku.

**Vliv rozvaha: Podhodnocení rozvahové položky A.II.4. Samostatné hmotné movité věci a soubory hmotných věcí (účet 022) o částku 321 376,- Kč.**

**Vliv výkaz zisků a ztrát: Nadhodnocená nákladová položka výkazu A.I.12.Ostatní služby (účet 518) o částku 321 376,- Kč**

označení dokladů a jiných materiálů, ze kterých zjištění vychází:

účetní doklad číslo 85224 z 5.11.2025

přijatá faktura číslo 103820

účetní doklad opravný číslo 101482 z 20.4.2026

Rozvaha k 31.12.2025, položka A.II.4.– Samostatné hmotné movité věci a soubory hmotných věcí

Výkaz zisku a ztráty k 31.12.2025. položka A.I.12.Ostatní služby

## Příloha C

### Označení všech dokladů a jiných materiálů využitých při přezkoumání hospodaření

Auditor při provedení přezkoumání hospodaření Města Humpolec využil následující doklady a materiály:

<b>Rada města Humpolce PŘEHLED USNESENÍ</b>
z 46. schůze Rady města Humpolce, která se konala dne 6.1.2025
z 47. schůze Rady města Humpolce, která se konala dne 15.1.2025
z 48. schůze Rady města Humpolce, která se konala dne 5.2.2025
z 49. schůze Rady města Humpolce, která se konala dne 26.2.2025
z 50. schůze Rady města Humpolce, která se konala dne 19.3.2025
z 51. schůze Rady města Humpolce, která se konala dne 9.4.2025
z 52. schůze Rady města Humpolce, která se konala dne 30.4.2025
z 53. schůze Rady města Humpolce, která se konala dne 14.5.2025
z 54. schůze Rady města Humpolce, která se konala dne 19.5.2025
z 55. schůze Rady města Humpolce, která se konala dne 4.6.2025
z 56. schůze Rady města Humpolce, která se konala dne 16.6.2025
z 57. schůze Rady města Humpolce, která se konala dne 25.6.2025
z 58. schůze Rady města Humpolce, která se konala dne 15.7.2025
z 59. schůze Rady města Humpolce, která se konala dne 11.8.2025
z 60. schůze Rady města Humpolce, která se konala dne 19.8.2025
z 61. schůze Rady města Humpolce, která se konala dne 10.9.2025
z 62. schůze Rady města Humpolce, která se konala dne 15.10.2025
z 63. schůze Rady města Humpolce, která se konala dne 29.10.2025
z 64. schůze Rady města Humpolce, která se konala dne 5.11.2025
z 65. schůze Rady města Humpolce, která se konala dne 26.11.2025
z 66. schůze Rady města Humpolce, která se konala dne 3.12.2025
z 67. schůze Rady města Humpolce, která se konala dne 10.12.2025
<b>Zastupitelstvo města Humpolce PŘEHLED USNESENÍ</b>
z 15. zasedání Zastupitelstva města Humpolce, které se konalo dne 26.2.2025
z 16. zasedání Zastupitelstva města Humpolce, které se konalo dne 30.4.2025
z 17. zasedání Zastupitelstva města Humpolce, které se konalo dne 25.6.2025
z 18. zasedání Zastupitelstva města Humpolce, které se konalo dne 24.9.2025
z 19. zasedání Zastupitelstva města Humpolce, které se konalo dne 12.11.2025
z 20. zasedání Zastupitelstva města Humpolce, které se konalo dne 10.12.2025
<b>Vnitřní směrnice</b>
Benefiční fond
Číselné řady
Fond bydlení a rozvoje infrastruktury
Fond investic příspěvkových organizací
Fond sociální
Harmonogram účetní závěrky
Kolektivní smlouva pro rok 2025 a Dodatek č. 1 ke Kolektivní smlouvě

Metodický pokyn (oběh účetních dokladů)
Metodický pokyn (VODAK)
Metodický pokyn č.1_2009 (Tech. služby)
Obecně závazná vyhláška Města Humpolec č. 3_99_MR (Eko-fond)
Organizační struktura úřadu-obrazek
Organizační řád
OZV č. 1_2005_ZM školské obvody základních škol zřízených městem Humpolec
OZV č. 2-2024, kterou se zrušují některé obecně závazné vyhlášky města Humpolec
OZV o místním poplatku za užívání veřejného prostranství
OZV o místním poplatku ze psů
OZV_o místním poplatku za obecní systém odpadového hospodářství
Pravidla o stanovení podmínek prodeje pozemků z majetku města Humpolec
Pravidla pro vydávání parkovacích karet v Humpolci + přílohy
Pravidla Rady Města pro zadávání veřejných zakázek 1-2022-RM
Program zodpovědného nakládání s odpady
Směrnice 2007-2 kterou se stanoví pravidla závodního stravování zaměstnanců Městského úřadu v Humpolci
Směrnice 2009-3 DPH a účetní jednotka
Směrnice 2010-1 pro časové rozlišování
Směrnice 2010-2 podrozvaha a evidence pro zpracování přílohy účetní závěrky
Směrnice 2010-3 opravné položky k pohledávkám
Směrnice 2011-1-RM metodika sestavení rozpočtu
Směrnice 2011-3-RM pro provedení inventarizace
Směrnice 2011-5 finanční majetek
Směrnice 2011-6 odpisování dlouhodobého majetku
Směrnice 2012-1 k aplikaci reálné hodnoty u majetku určeného k prodeji
Směrnice 2014-1-RM schvalování účetních závěrek zřízených příspěvkových organizací
Směrnice 2014-2 ke schvalování účetní závěrky města Humpolec
Směrnice 2023-4-RM o vnitřních předpisech
Směrnice 3_2014 o nakládání s pohledávkami
Směrnice č. 4-2010 Oběh účetních dokladů
Soupis bankovních účtů města
Vnitřní směrnice č. 5-2014 nakládání s nalezenými věcmi a zvířaty
Zásady pro odměňování ředitelů PO Humpolec od 1.9.2024
Schéma - Organizační řád od 1.9.2025
Metodický pokyn (oběh účetních dokladů)
Číselné řady účetních dokladů
Směrnice fond benefiční, ekologický, FIPO, bydlení a infrastruktury
Zásady pro spolupráci s investory
Sociální fond - zásady používání 2025
Sociální fond - rozpočet 2025
Pravidla rady město pro zadávání veřejných zakázek P-1-2022-RM
Pravidla zadávání veřejných zakázek 1_7_2025

<b>Schvaleny_zaverecny_ucet_mesta_Humpolec_za_rok_2024</b>
<b>střednědobý výhled na 2027-2029</b>
<b>Schválený rozpočet na rok 2025</b>
<b>Schválený rozpočet na rok 2026</b>
<b>Hlavní kniha k 31.12.2025</b>
<b>Účení deník 2025</b>
<b>Hlavní kniha k 31.3.2026</b>
<b>Příkaz k provedení inventarizace 2025</b>
<b>Inventarizační zpráva 2025</b>
<b>Inventarizace účtů s podklady</b>
Inv 013;Inv 018;Inv 019;Inv 021 0110;Inv 021 0210;Inv 021 0310;Inv 021 0410;Inv 021 0510;Inv 021 0610;Inv 022 0010;Inv 028 0010 a 028 0020;Inv 032 0010;Inv 112,132;Inv 031;Inv 041,042;Inv 052;Inv 061,069;Inv 073,078,079,081,082,088;Inv 231,236,244,245,261,262,263;Inv 311 bytové hospodářství;Inv 311 město;Inv 311 vodní hospodářství;Inv 314;Inv 315;Inv 335;Inv 346,348,373,375;Inv 377 město;Inv 377 bytové hospodářství;Inv 381,385;Inv 388;Inv 192,194;Inv 321;Inv 324 město;Inv 324 bytové hospodářství;Inv 331,333,336,337,342;Inv 343,345,347,374;Inv 378;Inv 384;Inv 389;Inv 401;Inv 403;Inv 406,407,408;Inv 419;Inv 432;Inv 451;Inv 465;Inv 472;Inv 905,909,915;Inv 924;Inv 934,955,+C178966;
<b>Mzdové listy, pracovní smlouvy, platové výměry</b>
zaměstnanci a členové komisí a výborů osobní číslo 150;1880;885;1910;3123;6247;3101;2058;46;47;48;
<b>Česká národní banka -OVĚŘOVACÍ DOPIS BANKOVNÍCH INFORMACÍ</b>
<b>Československá obchodní banka, a.s.-OVĚŘOVACÍ DOPIS BANKOVNÍCH INFORMACÍ</b>
<b>Komerční banka, a.s.- BANKOVNÍ ZPRÁVA PRO ÚČELY AUDITU</b>
<b>JUDr. Ladislava Lebedová-Sdělení ke sporům Města Humpolec</b>
<b>Účetní doklady</b>
Doklady č.100003; č.100027,100028 ; č.100061, 100062, 100063, 100068; č.100188; č.100371; č.100437; č.100588; č.100701; č.100719; č.100768; č. 100811; č.100823; č.101013; č.101091; č.101112; č.101169; č.101181; č. 101207; č. 101211; č.101292 ; č.101307; č.101327, 101328; č.101536; č.101564; č.101632; č.101633; č.101656; č.101661; č.101678; č.101738; č.101952; č.102010; č.102051; č.102099; č.102114; č. 102170, 102299; č.102191; č.102283; č.102284; č.102367; č.102379; č.102406, 102462; č.102423; č.102518; č.102445; č.102470; č.102471; č.102472; č.102644; č.102719; č.102773; č.102845; č.103175; č.103249; č.103254; č.103285; č.103419; č.103551; č.103592; 103602; č.103617; č.103625;č.103630; č.103647; č.103745; č.103762; č.103881; č.103944; č.103976; č.104036; č.104126; č.104129; č.104249; č.104301; č.104347; č. 104350; č.104365; č.104422
Doklady č.400009; č.400025; č.400029; č.400060; č.400069; č.400080; č.400148; č.400151; č.400152
Doklady č.3002; č.3004; č.3005; č.3007; č.3012; č.3020; č.3022; č.3027; č.3034
Doklady č.33001; č. 33005, 33010; č.33009; č.33013, 33015; č. 33017; č.33018; č.33026; č.33027; č.33017; č.33035; č.33036; č.33038; č.33041; č.33051, 33053; č.33052, 33057; č.33055, 33056; č.33062, 33067; č.33075; č.33077; č.33081; č.33083
Doklady č.22002; č.22004; č.22008; č.22009; č.22010; č.22011; č.22013; č.22017; č.22018 až 22078; č.22469; č.22493; č.22905; č.22908; č.22015, 22159, 22160, 22642, 22734
Doklady č.9504; č.9506; č.9507; č.9517; č.9524; č.9525; č.9526
Doklady č. 9001; č.9002; č.9003; č.9004, 9057, 9064; č.9005; č.9006; č.9011; č.9012; č.9013; č.9015; č.9016; č.9017; č.9021; č.9022; č.9023; č.9027; č.9030; č.9031; č.9032; č.9033; č.9036; 9039 až 9041, 9054; č.9042; č.9043; č.9044; č.9045; č.9046; č.9047; č.9050; č.9052; č.9055; č.9059; č.9062; č.9063; č.9067; č.9068; č.9071; č.9075; č.9076; č.9077; č.9078; č.9079; č.9080; č.9081; č.9082; č.9083; č.9085; č.9086; č.9087; č.9085; č.9089 až 9094; č.9097; č.9098; č.9099; č.9101; č.9104 až 9108
Doklady č.4923; č.4925; č.4801; č.4802
Doklady č.4715; č.4801; č.4802
Doklady č.44006 a další; č.44007; č.44016, 44017; č.44020; č.44030, 44038, 44076, 44096; č.44040, 44077, 44102, 44116; č.44042, 44078, 44103, 44118; č.44063; č.44117; č.44119
Doklad č.9002
Doklady č.9031; č.9068; č.9098;
Doklady č.33038; č.9076

Doklady č.33017; č.9087
Doklady č.33081; č.102885; č.104432,104433,104435
Doklady č.9046; č.9062; č.3027; č.102461/srpen
Doklady č.9044; č.33035; č.102735; č.102482; č.9080
Doklady č.9092; č.33026; č.9032; č.9081
Doklady č.9036; č.9069; č.104058/prosinec ; č.101250; č.101413
Doklady č.9030; č.9059; č.33077; č.481148
Doklady č.9003; 9036; č.33036; č.101536; č.100096
Doklady č.9050; č.9055; č.3022
Doklady č.9022; č.9047; č.3020; č.100371
Doklady č.9021; č.9042; č.3007
Doklady č.9023; č.9033; č.33017; č.101564
Doklady č.33063; č.9027; č.101169
Doklady č.9043; č.9086; č.104337
Doklad č.9065
Doklad č.9015
Doklad č.9067
Doklady č.9016; č.9085
Doklad č.9045
Doklady č.9013; č.9097
Doklady č.9012; č.9079
Doklady č.9011; č.9078
Doklad č.9062; č.33040; č.9068;
Doklady č.102000,102001,102002,102003,102005/červen, č.103069/září
Doklady č.101346 a 101433/květen
<b>Daňové přiznání PO-podklady 2025</b>
<b>DPPO 2025</b>
<b>Rozvaha k 31.12.2025</b>
<b>Výkaz zisku a ztráty k 31.12.2025</b>
<b>Příloha k 31.12.2025</b>
<b>Výkaz pro hodnocení plnění rozpočtu k 31.12.2025</b>
<b>Ukazatele obce 2025</b>
<b>Přehled o peněžních tocích k 31.12.2025</b>
<b>Přehled o změnách vlastního kapitálu k 31.12.2025</b>
<b>Závěrečný účet 2025</b>
<b>Ostatní doklady a podklady</b>
Přehled rozpracovaných investičních zakázek dle stavu k 31.12.2025
SOD PD Tribuna a zázemí fotbal. stadion
SOD akce Most přes Jankovský potok v Kletečné
SOD _Stavební úpravy a přístavba Domu s pečovatelskou službou
SOD - akce Chodník a veřejné osvětlení ul. Okružní
SOD - Zpevněná plocha ul. Halkova_Humpolec_anonym
SOD - výstavba městské sportovní haly
Přehled přijatých dotací 2025
Kontrola dotací dle UZ

Výzva k předkládání projektů - Dotační program A - TĚLOVÝCHOVA A SPORT 2025
Výzva k předkládání projektů - Dotační program B - KULTURA 2025
Výzva k předkládání projektů - Dotační program C - OSTATNÍ ZÁJMOVÉ ČINNOSTI 2025
Výzva k předkládání projektů - Dotační program D - OBNOVA KULTURNÍCH PAMÁTEK 2025
Vyhlášení dotačního programu Sociální služby 2025
FASADY-VYZVA-2025 II.kolo
Seznam příjemců dotace 2025
Smlouva o správě bytových a nebytových prostor
Dodatek č.4 - navýšení cen o inflační doložku
FOND INVESTIC PŘÍSPĚVKOVÝCH ORGANIZACÍxlsx
Vyúčtování vodní hospodářství za rok 2024
Vyúčtování kompostárny 2024
Kompostárna-Vyuctovani_2024_NaV
Vyúčtování sportoviště 2024
Smlouva o převodu doménového jména humpolec.cz
Souhlas s TZ na cizím majetku - rekonstrukce WC v budově FÚ
Plná moc - souhlas s rekonstrukcí stavidla rybník Pařezitý
Přehled hospodaření v lesích za rok 2024
Smlouva_o_zajištění_závazku- lesy
Dohoda o vypořádání vodní hospodářství 2024
Vodak Příloha č. 7 pro rok 2025 k dodatku č. 12 2013
Kupní smlouva plynovod Blanická - Gas Distribution
Smlouva investiční příspěvek_Nutzfahrzeuge - anonym
Smlouva investičního příspěvku Bytové domy Humpolec s.r.o.
Kupní smlouva MDDr. Dovol - podepsaná_anon.
Předávací protokol MDDr. Dovol_anon.
Smlouva směnná MDDr. Křikava L.
Smlouva o výpůjčce MĚKIS muzeu_anonym
Konfirmační dopisy vůči PO - příspěvky zřizovatele
Kontrola toky prostředků vůči PO
Účetní závěrka k 31.12.2024 společností PEVAK, VODA Želivka, SOMPO, Technické služby Humpolec
Plán investic pro rok 2026
pokladní knihy roku 2025
MPSV Rozhodnutí o poskytnutí dotace č. NPO/31.6./22_045/0008762
Zápis ze zasedání valné hromady Technických služeb Humpolec, s.r.o. z 30.4.2026
Plán investic pro rok 2026

## **PŘÍLOHA D**

**Stanovisko orgánu územního celku oprávněného jednat jeho jménem, resp. statutárního orgánu dobrovolného svazku obcí, dle požadavku ustanovení § 7 písm. c) zákona č. 420/2004 Sb.**

Územní samosprávný celek vydal písemné stanovisko:

Bylo přijato nápravné opatření pro rok 2026: opravným účetním dokladem číslo 101482 byla částka 321 376 Kč převedena z účtu 518 na účet 042 a účetním dokladem číslo 85043 bylo zaúčtováno zvýšení pořizovací ceny dlouhodobého majetku číslo 15878 o částku 321 376 Kč. Opravy byly provedeny ke dni 22.4.2026.

# Rozvaha

územní samosprávné celky a svazky obcí  
(v Kč, s přesností na dvě desetinná místa)

IČO: 00248266  
Název: Město Humpolec

Sestavená k rozvahovému dni 31.12.2025

## Sídlo účetní jednotky

ulice, c.p. Horní náměstí 300  
obec Humpolec  
PSC, pošta 39601

## Údaje o organizaci

identifikační číslo 00248266  
právní forma Územně samosprávný celek  
zřizovatel

## Místo podnikání

ulice, c.p. Horní náměstí 300  
obec Humpolec  
PSC, pošta 39601

## Kontaktní údaje

telefon 565518140  
fax  
e-mail iva.sukova@mesto-humpolec.cz

## Předmět podnikání

hlavní činnost veřejná správa  
vedlejší činnost  
CZ-NACE 751100

## Statutární zastupce

Ing. Petr Machek

Podpisový záznam statutárního  
orgánu



## Osoba odpovědná za účetnictví

Ing. Iva Suková

Podpisový záznam osoby odpovědné  
za správnost údajů



CP	Název položky	Synt. účet	Běžné období			Minulé
			Brutto	Korekce	Netto	
<b>AKTIVA CELKEM</b>			<b>2 930 600 014,84</b>	<b>621 420 810,50</b>	<b>2 309 179 204,34</b>	<b>2 197 937 119,70</b>
<b>A. Stálá aktiva</b>			<b>2 516 947 922,97</b>	<b>616 903 087,26</b>	<b>1 900 044 835,71</b>	<b>1 809 228 307,94</b>
<b>I. Dlouhodobý nehmotný majetek</b>			<b>20 086 979,57</b>	<b>11 800 732,43</b>	<b>8 286 247,14</b>	<b>7 833 660,12</b>
	1. Nehmotné výsledky výzkumu a vývoje	012				
	2. Software	013	6 338 317,65	5 578 574,28	759 743,37	944 326,35
	3. Ocenitelná práva	014				
	4. Povolenky na emise a preferenční limity	015				
	5. Drobný dlouhodobý nehmotný majetek	018	1 887 802,15	1 887 802,15		
	6. Ostatní dlouhodobý nehmotný majetek	019	10 715 434,77	4 334 356,00	6 381 078,77	5 933 146,77
	7. Nedokončený dlouhodobý nehmotný majetek	041	1 145 425,00		1 145 425,00	956 187,00
	8. Poskytnuté zálohy na dlouhodobý nehmotný majetek	051				
	9. Dlouhodobý nehmotný majetek určený k prodeji	035				
<b>II. Dlouhodobý hmotný majetek</b>			<b>2 369 616 059,69</b>	<b>605 102 354,83</b>	<b>1 764 513 704,86</b>	<b>1 681 474 270,75</b>
	1. Pozemky	031	172 272 861,58		172 272 861,58	158 777 961,13
	2. Kulturní předměty	032	2 808 911,92		2 808 911,92	2 747 623,00
	3. Stavby	021	1 939 253 633,49	514 963 484,00	1 424 290 149,49	1 368 797 079,56
	4. Samostatné hmotné movité věci a soubory hmotných	022	82 545 341,48	53 376 341,12	29 169 000,36	27 198 756,85
	5. Pěstičské celky trvalých porostů	025				
	6. Drobný dlouhodobý hmotný majetek	028	36 762 529,71	36 762 529,71		
	7. Ostatní dlouhodobý hmotný majetek	029				
	8. Nedokončený dlouhodobý hmotný majetek	042	132 960 674,51		132 960 674,51	120 952 850,21
	9. Poskytnuté zálohy na dlouhodobý hmotný majetek	052	3 012 107,00		3 012 107,00	3 000 000,00
	10. Dlouhodobý hmotný majetek určený k prodeji	036				



CP	Název položky	Synt. účet	Běžné období			Minulé
			Brutto	Korekce	Netto	
<b>III.</b>	<b>Dlouhodobý finanční majetek</b>		<b>126 928 587,75</b>		<b>126 928 587,75</b>	<b>119 895 377,07</b>
	1. Majetkové účasti v osobách s rozhodujícím vlivem	061	69 702 000,00		69 702 000,00	64 960 000,00
	2. Majetkové účasti v osobách s podstatným vlivem	062				
	3. Dluhové cenné papíry držené do splatnosti	063				
	4. Dlouhodobé půjčky	067				
	5. Termínované vklady dlouhodobé	068				
	6. Ostatní dlouhodobý finanční majetek	069	57 226 587,75		57 226 587,75	54 935 377,07
	7. Pořizovaný dlouhodobý finanční majetek	043				
	8. Poskytnuté zálohy na dlouhodobý finanční majetek	053				
<b>IV.</b>	<b>Dlouhodobé pohledávky</b>		<b>316 295,96</b>		<b>316 295,96</b>	<b>25 000,00</b>
	1. Poskytnuté návratné finanční výpomoci dlouhodobé	462				
	2. Dlouhodobé pohledávky z postoupených úvěrů	464				
	3. Dlouhodobé poskytnuté zálohy	465	316 295,96		316 295,96	25 000,00
	4. Dlouhodobé pohledávky z ručení	466				
	5. Ostatní dlouhodobé pohledávky	469				
	6. Dlouhodobé poskytnuté zálohy na transfery	471				
<b>B. Oběžná aktiva</b>			<b>413 652 091,87</b>	<b>4 517 723,24</b>	<b>409 134 368,63</b>	<b>388 708 811,76</b>
<b>I.</b>	<b>Zásoby</b>		<b>150 910,26</b>		<b>150 910,26</b>	<b>132 498,05</b>
	1. Pořízení materiálu	111				
	2. Materiál na skladě	112	150 910,26		150 910,26	96 908,05
	3. Materiál na cestě	119				
	4. Nedokončená výroba	121				
	5. Polotovary vlastní výroby	122				
	6. Výrobky	123				
	7. Pořízení zboží	131				
	8. Zboží na skladě	132				35 590,00
	9. Zboží na cestě	138				
	10. Ostatní zásoby	139				
<b>II.</b>	<b>Krátkodobé pohledávky</b>		<b>97 976 742,04</b>	<b>4 517 723,24</b>	<b>93 459 018,80</b>	<b>45 488 399,50</b>
	1. Odeběratelé	311	17 476 416,54	402 825,30	17 073 591,24	15 628 498,89
	2. Směnky k inkasu	312				
	3. Pohledávky za eskontované cenné papíry	313				
	4. Krátkodobé poskytnuté zálohy	314	1 553 869,61		1 553 869,61	1 389 627,08
	5. Jiné pohledávky z hlavní činnosti	315	5 601 825,76	4 114 897,94	1 486 927,82	1 312 583,61
	6. Poskytnuté návratné finanční výpomoci krátkodobé	316				
	7. Krátkodobé pohledávky z postoupených úvěrů	317				
	8. Pohledávky z přerozdělovaných daní	319				
	9. Pohledávky za zaměstnanci	335				
	10. Sociální zabezpečení	336				
	11. Zdravotní pojištění	337				
	12. Důchodové spoření	338				
	13. Daň z příjmů	341				
	14. Ostatní daně, poplatky a jiná obdobná peněžitá plnění	342				
	15. Daň z přidané hodnoty	343				435 167,87
	16. Pohledávky za osobami mimo vybrané vládní instituce	344				
	17. Pohledávky za vybranými ústředními vládními institucemi	346	387 272,71		387 272,71	347 639,01
	18. Pohledávky za vybranými místními vládními institucemi	348	2 211 924,38		2 211 924,38	2 458 025,89
	23. Krátkodobé pohledávky z ručení	361				
	24. Pevné termínové operace a opce	363				
	25. Pohledávky z neukončených finančních operací	369				
	26. Pohledávky z finančního zajištění	365				
	27. Pohledávky z vydaných dluhopisů	367				
	28. Krátkodobé poskytnuté zálohy na transfery	373	17 023 290,22		17 023 290,22	4 411 598,73
	29. Krátkodobé zprostředkování transferů	375	316 217,00		316 217,00	
	30. Náklady příštích období	381	474 837,62		474 837,62	451 166,42
	31. Příjmy příštích období	385	964 935,65		964 935,65	873 479,84
	32. Dohadné účty aktivní	388	40 712 916,16		40 712 916,16	7 700 368,23
	33. Ostatní krátkodobé pohledávky	377	11 253 236,39		11 253 236,39	10 480 243,93

CP	Název položky	Synt. účet	Běžné období			Minulé
			Brutto	Korekce	Netto	
<b>III.</b>	<b>Krátkodobý finanční majetek</b>		<b>315 524 439,57</b>		<b>315 524 439,57</b>	<b>343 087 914,21</b>
	1. Majetkové cenné papíry k obchodování	251				
	2. Dluhové cenné papíry k obchodování	253				
	3. Jiné cenné papíry	256				
	4. Termínované vklady krátkodobé	244				150 473 902,78
	5. Jiné běžné účty	245	10 749 621,76		10 749 621,76	8 744 257,62
	9. Běžný účet	241				
	11. Základní běžný účet územních samosprávných celků	231	299 001 654,73		299 001 654,73	180 054 010,23
	12. Běžné účty fondů územních samosprávných celků	236	5 630 295,08		5 630 295,08	3 647 746,58
	15. Ceniny	263	52 500,00		52 500,00	74 000,00
	16. Peníze na cestě	262	10 594,00		10 594,00	13 850,00
	17. Pokladna	261	79 774,00		79 774,00	80 147,00

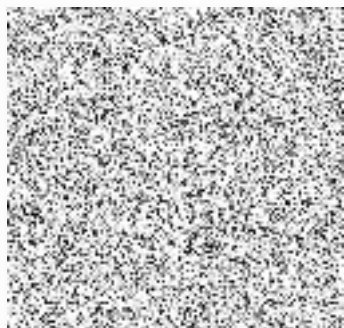

CP	Název položky	Synt. účet	Běžné období	Minulé
<b>PASIVA CELKEM</b>			<b>2 309 179 204,34</b>	<b>2 197 937 119,70</b>
<b>C. Vlastní kapitál</b>			<b>2 151 301 535,14</b>	<b>2 058 292 096,13</b>
<b>I. Jmění účetní jednotky a upravující položky</b>			<b>928 102 295,12</b>	<b>912 860 326,40</b>
	1. Jmění účetní jednotky	401	921 219 695,03	946 772 151,53
	3. Transfery na pořízení dlouhodobého majetku	403	274 754 616,18	240 993 401,64
	4. Kurzové rozdíly	405		
	5. Oceňovací rozdíly při prvotním použití metody	406	-310 085 705,06	-310 085 705,06
	6. Jiné oceňovací rozdíly	407	49 902 055,25	42 868 844,57
	7. Opravy předcházejících účetních období	408	-7 688 366,28	-7 688 366,28
<b>II. Fondy účetní jednotky</b>			<b>5 295 302,08</b>	<b>3 647 746,58</b>
	6. Ostatní fondy	419	5 295 302,08	3 647 746,58
<b>III. Výsledek hospodaření</b>			<b>1 217 903 937,94</b>	<b>1 141 784 023,15</b>
	1. Výsledek hospodaření běžného účetního období	493	76 119 914,79	99 103 138,29
	2. Výsledek hospodaření ve schvalovacím řízení	431		
	3. Výsledek hospodaření předcházejících účetních období	432	1 141 784 023,15	1 042 680 884,86
<b>D. Cizí zdroje</b>			<b>157 877 669,20</b>	<b>139 645 023,57</b>
<b>I. Rezervy</b>				
	1. Rezervy	441		
<b>II. Dlouhodobé závazky</b>			<b>87 158 496,40</b>	<b>93 220 393,72</b>
	1. Dlouhodobé úvěry	451	82 985 983,40	93 220 393,72
	2. Přijaté návratné finanční výpomoci dlouhodobé	452		
	3. Dlouhodobé závazky z vydaných dluhopisů	453		
	4. Dlouhodobé přijaté zálohy	455		
	5. Dlouhodobé závazky z ručení	456		
	6. Dlouhodobé směnky k úhradě	457		
	7. Ostatní dlouhodobé závazky	459		
	8. Dlouhodobé přijaté zálohy na transfery	472	4 172 513,00	
<b>III. Krátkodobé závazky</b>			<b>70 719 172,80</b>	<b>46 424 629,85</b>
	1. Krátkodobé úvěry	281		
	2. Eskontované krátkodobé dluhopisy (směnky)	282		
	3. Krátkodobé závazky z vydaných dluhopisů	283		
	4. Jiné krátkodobé půjčky	289		
	5. Dodavatelé	321	20 117 954,58	7 715 071,18
	6. Směnky k úhradě	322		
	7. Krátkodobé přijaté zálohy	324	9 533 072,96	9 581 737,09
	8. Závazky z dělené správy	325		
	9. Přijaté návratné finanční výpomoci krátkodobé	326		
	10. Zaměstnanci	331	3 211 663,00	2 650 580,00
	11. Jiné závazky vůči zaměstnancům	333		
	12. Sociální zabezpečení	336	1 169 001,00	952 026,00
	13. Zdravotní pojištění	337	538 907,00	441 085,00
	14. Důchodové spoření	338		
	15. Daň z příjmů	341		
	16. Ostatní daně, poplatky a jiná obdobná peněžitá plnění	342	358 814,00	289 531,00
	17. Daň z přidané hodnoty	343	724 098,58	
	18. Závazky k osobám mimo vybrané vládní instituce	345	316 217,00	
	19. Závazky k vybraným ústředním vládním institucím	347		
	20. Závazky k vybraným místním vládním institucím	349		
	27. Krátkodobé závazky z ručení	362		
	28. Pevné termínové operace a opce	363		
	29. Závazky z neukončených finančních operací	364		
	30. Závazky z finančního zajištění	366		
	31. Závazky z upsaných nesplacených cenných papírů a podílů	368		
	32. Krátkodobé přijaté zálohy na transfery	374	487 912,53	996 523,40
	33. Krátkodobé zprostředkování transferů	375		
	35. Výdaje příštích období	383		

CP	Název položky	Synt. účet	Běžné období	Minulé
36.	Výnosy příštích období	384	12 000 000,00	11 500 000,00
37.	Dohadné účty pasivní	389	11 166 150,00	3 278 604,00
38.	Ostatní krátkodobé závazky	378	11 095 382,15	9 019 472,18

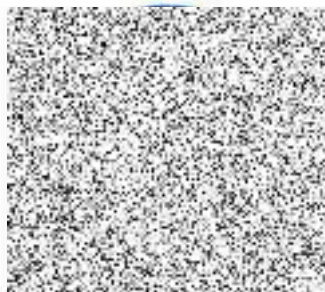

# Výkaz zisku a ztráty

územní samosprávné celky a svazky obcí  
(v Kč, s přesností na dvě desetinná místa)

IČO: 00248266  
Název: Město Humpolec

Sestavený k rozvahovému dni 31.12.2025

## Sídlo účetní jednotky

ulice, c.p. Horní náměstí 300  
obec Humpolec  
PSC, pošta 39601

## Údaje o organizaci

identifikační číslo 00248266  
právní forma Územně samosprávný celek  
zřizovatel

## Místo podnikání

ulice, c.p. Horní náměstí 300  
obec Humpolec  
PSC, pošta 39601

## Kontaktní údaje

telefon 565518140  
fax  
e-mail iva.sukova@mesto-humpolec.cz

## Předmět podnikání

hlavní činnost veřejná správa  
vedlejší činnost  
CZ-NACE 751100

## Statutární zástupce

Ing. Petr Machek

Podpisový záznam statutárního  
orgánu



## Osoba odpovědná za účetnictví

Ing. Iva Suková

Podpisový záznam osoby odpovědné  
za správnost údajů



CP	Název položky	Syn. úč.	Běžné období		Minulé období	
			Hlavní činnost	Hosp. činnost	Hlavní činnost	Hosp. činnost
<b>A. NÁKLADY CELKEM</b>			<b>354 311 403,12</b>		<b>321 171 427,29</b>	
I.	<b>Náklady z činnosti</b>		<b>278 624 582,09</b>		<b>242 372 735,34</b>	
1.	Spotřeba materiálu	501	3 840 441,00		2 792 449,65	
2.	Spotřeba energie	502	18 676 883,95		17 750 720,34	
3.	Spotřeba jiných neskladovatelných dodávek	503				
4.	Prodané zboží	504				
5.	Aktivace dlouhodobého majetku	506				
6.	Aktivace oběžného majetku	507				
7.	Změna stavu zásob vlastní výroby	508				
8.	Opravy a udržování	511	34 724 007,57		27 177 669,78	
9.	Cestovné	512	110 609,42		94 272,90	
10.	Náklady na reprezentaci	513	427 330,75		346 447,60	
11.	Aktivace vnitropodnikových služeb	516				
12.	Ostatní služby	518	116 402 442,83		100 348 000,36	
13.	Mzdové náklady	521	42 935 187,65		38 596 450,78	
14.	Zákonné sociální pojištění	524	13 720 462,00		12 308 862,00	
15.	Jiné sociální pojištění	525	143 073,30		131 728,42	
16.	Zákonné sociální náklady	527	1 557 756,91		1 475 457,88	
17.	Jiné sociální náklady	528	752 793,22		730 167,02	
18.	Daň silniční	531				
19.	Daň z nemovitosti	532	6 167,00		7 839,00	
20.	Jiné daně a poplatky	538	13 605,27		16 472,00	
22.	Smluvní pokuty a penále z prodlení	541				
23.	Jiné pokuty a penále	542	1 500,00		300 000,00	
24.	Dary a jiné bezúplatné předání	543	737 746,18		817 540,99	

CP	Název položky	Syn. úč.	Běžné období		Minulé období	
			Hlavní činnost	Hosp. činnost	Hlavní činnost	Hosp. činnost
25.	Prodaný materiál	544				
26.	Manka a škody	547	60 730,00		19 679,00	
27.	Tvorba fondů	548				
28.	Odpisy dlouhodobého majetku	551	38 094 761,05		35 556 663,28	
29.	Prodaný dlouhodobý nehmotný majetek	552				
30.	Prodaný dlouhodobý hmotný majetek	553	1 179 982,82		27 690,00	
31.	Prodané pozemky	554	247 180,71		22 680,16	
32.	Tvorba a zúčtování rezerv	555				
33.	Tvorba a zúčtování opravných položek	556	-222 138,83		-634 847,94	
34.	Náklady z vyřazených pohledávek	557	654 931,38		492 612,23	
35.	Náklady z drobného dlouhodobého majetku	558	3 195 627,53		2 682 000,27	
36.	Ostatní náklady z činnosti	549	1 363 500,38		1 312 179,62	
<b>II. Finanční náklady</b>			<b>700 454,71</b>		<b>206 847,73</b>	
1.	Prodané cenné papíry a podíly	561				
2.	Úroky	562	699 875,53		206 769,90	
3.	Kurzové ztráty	563	579,18		77,83	
4.	Náklady z přecenění reálnou hodnotou	564				
5.	Ostatní finanční náklady	569				
<b>III. Náklady na transfery</b>			<b>65 168 456,32</b>		<b>69 400 164,22</b>	
2.	Náklady vybraných místních vládních	572	65 168 456,32		69 400 164,22	
<b>V. Daň z příjmů</b>			<b>9 817 910,00</b>		<b>9 191 680,00</b>	
1.	Daň z příjmů	591	9 817 910,00		9 191 680,00	
2.	Dodatečné odvody z daně z příjmů	595				
<b>B. VÝNOSY CELKEM</b>			<b>430 431 317,91</b>		<b>420 274 565,58</b>	
<b>I. Výnosy z činnosti</b>			<b>108 849 631,92</b>		<b>101 865 395,40</b>	
1.	Výnosy z prodeje vlastních výrobků	601				
2.	Výnosy z prodeje služeb	602	54 464 515,61		52 450 970,43	
3.	Výnosy z pronájmu	603	25 491 566,73		27 342 502,58	
4.	Výnosy z prodaného zboží	604				
5.	Výnosy ze správních poplatků	605	6 736 600,00		6 173 170,00	
6.	Výnosy z místních poplatků	606	10 375 643,28		9 332 480,15	
8.	Jiné výnosy z vlastních výkonů	609	3 167 816,46		4 007 719,31	
9.	Smluvní pokuty a úroky z prodlení	641	164 551,28		587 819,35	
10.	Jiné pokuty a penále	642	2 122 352,77		1 363 615,00	
11.	Výnosy z vyřazených pohledávek	643	7 744,69		6 948,10	
12.	Výnosy z prodeje materiálu	644	65 198,02			
13.	Výnosy z prodeje dlouhodobého	645				
14.	Výnosy z prodeje dlouhodobého hmotného	646	1 441 069,80		10 000,00	
15.	Výnosy z prodeje pozemků	647	3 302 692,50		140 800,00	
16.	Čerpání fondů	648				
17.	Ostatní výnosy z činnosti	649	1 509 880,78		449 370,48	
<b>II. Finanční výnosy</b>			<b>8 781 490,19</b>		<b>11 762 901,15</b>	
1.	Výnosy z prodeje cenných papírů a podílů	661				
2.	Úroky	662	8 781 420,33		11 762 715,25	
3.	Kurzové zisky	663	69,86		185,90	
4.	Výnosy z přecenění reálnou hodnotou	664				
5.	Výnosy z dlouhodobého finančního majetku	665				
6.	Ostatní finanční výnosy	669				
<b>IV. Výnosy z transferů</b>			<b>33 588 096,80</b>		<b>33 108 743,12</b>	
2.	Výnosy z vybraných místních vládních	672	33 588 096,80		33 108 743,12	
<b>V. Výnosy ze sdílených daní a poplatků</b>			<b>279 212 099,00</b>		<b>273 537 525,91</b>	
1.	Výnosy ze sdílené daně z příjmů fyzických	681	60 121 468,33		56 329 000,78	
2.	Výnosy ze sdílené daně z příjmů	682	73 769 694,43		68 932 099,73	
3.	Výnosy ze sdílené daně z přidané hodnoty	684	120 332 911,30		116 808 749,40	
4.	Výnosy ze sdílených spotřebních daní	685				
5.	Výnosy ze sdílených majetkových daní	686	17 548 804,52		19 131 181,26	
6.	Výnosy z ostatních sdílených daní a	688	7 439 220,42		12 336 494,74	

CP	Název položky	Syn. úč.	Běžné období		Minulé období	
			Hlavní činnost	Hosp. činnost	Hlavní činnost	Hosp. činnost

**C. VÝSLEDEK HOSPODAŘENÍ**

1. Výsledek hospodaření před zdaněním	85 937 824,79	108 294 818,29
2. Výsledek hospodaření běžného účetního	76 119 914,79	99 103 138,29

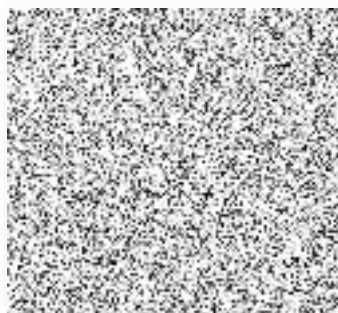

# Přehled o peněžních tocích

územní samosprávné celky a svazky obcí  
(v tis. Kč)

IČO: 00248266  
Název: Město Humpolec

Sestavený k rozvahovému dni 31.12.2025

## Sídlo účetní jednotky

ulice, c.p. Horní náměstí 300  
obec Humpolec  
PSC, pošta 39601

## Údaje o organizaci

identifikační číslo 00248266  
právní forma Územně samosprávný celek  
zřizovatel

## Místo podnikání

ulice, c.p. Horní náměstí 300  
obec Humpolec  
PSC, pošta 39601

## Kontaktní údaje

telefon 565518140  
fax  
e-mail iva.sukova@mesto-humpolec.cz

## Předmět podnikání

hlavní činnost veřejná správa  
vedlejší činnost  
CZ-NACE 751100

## Statutární zástupce

Ing. Petr Machek

Podpisový záznam statutárního orgánu



## Osoba odpovědná za účetnictví

Ing. Iva Suková

Podpisový záznam osoby odpovědné za správnost údajů



Označení	Název položky	Stav k 31.12.2025
<b>P.</b>	<b>Stav peněžních prostředků k 1. lednu</b>	<b>343 088,00</b>
<b>A.</b>	<b>Peněžní toky z provozní činnosti</b>	<b>87 204,00</b>
<b>Z.</b>	<b>Výsledek hospodaření před zdaněním</b>	<b>85 938,00</b>
<b>A.I.</b>	<b>Úpravy o nepeněžní operace (+ / -)</b>	<b>34 556,00</b>
A.I.1.	Odpisy dlouhodobého majetku	38 095,00
A.I.2.	Změna stavu opravných položek	-222,00
A.I.3.	Změna stavu rezerv	
A.I.4.	Zisk (ztráta) z prodeje dlouhodobého majetku	-3 317,00
A.I.5.	Výnosy z podílů na zisku	
A.I.6.	Ostatní úpravy o nepeněžní operace	
<b>A.II.</b>	<b>Peněžní toky ze změny oběžných aktiv a krátkodobých závazků (+ / -)</b>	<b>-33 290,00</b>
A.II.1.	Změna stavu krátkodobých pohledávek	-48 184,00
A.II.2.	Změna stavu krátkodobých závazků	14 912,00
A.II.3.	Změna stavu zásob	-18,00
A.II.4.	Změna stavu krátkodobého finančního majetku	
<b>A.III.</b>	<b>Zaplacená daň z příjmů včetně doměrků (-)</b>	
<b>A.IV.</b>	<b>Přijaté podíly na zisku</b>	
<b>B.</b>	<b>Peněžní toky z dlouhodobých aktiv</b>	<b>-125 228,00</b>
<b>B.I.</b>	<b>Výdaje na pořízení dlouhodobých aktiv</b>	<b>-127 681,00</b>
<b>B.II.</b>	<b>Příjmy z prodeje dlouhodobých aktiv</b>	<b>4 744,00</b>
B.II.1.	Příjmy z privatizace státního majetku	
B.II.2.	Příjmy z prodeje majetku Státního pozemkového úřadu	
B.II.3.	Příjmy z prodeje dlouhodobého majetku určeného k prodeji	4 744,00
B.II.4.	Ostatní příjmy z prodeje dlouhodobých aktiv	
<b>B.III.</b>	<b>Ostatní peněžní toky z dlouhodobých aktiv (+ / -)</b>	<b>-2 291,00</b>

Označení	Název položky	Stav k 31.12.2025
C.	Peněžní toky z vlastního kapitálu, dlouhodobých závazků a dlouhodobých pohledávek	10 462,00
C.I.	Peněžní toky vyplývající ze změny vlastního kapitálu (+ / -)	16 815,00
C.II.	Změna stavu dlouhodobých závazků (+ / -)	-6 062,00
C.III.	Změna stavu dlouhodobých pohledávek (+ / -)	-291,00
F.	Celková změna stavu peněžních prostředků	-27 562,00
H.	Příjmové a výdajové účty rozpočtového hospodaření (+ / -)	
R.	Stav peněžních prostředků k rozvahovému dni	315 526,00

# Přehled o změnách vlastního kapitálu

územní samosprávné celky a svazky obcí  
(v tis. Kč)

IČO: 00248266  
Název: Město Humpolec

Sestavený k rozvahovému dni 31.12.2025

## Sídlo účetní jednotky

ulice, c.p. Horní náměstí 300  
obec Humpolec  
PSC, pošta 39601

## Údaje o organizaci

identifikační číslo 00248266  
právní forma Územně samosprávný celek  
zřizovatel

## Místo podnikání

ulice, c.p. Horní náměstí 300  
obec Humpolec  
PSC, pošta 39601

## Kontaktní údaje

telefon 565518140  
fax  
e-mail iva.sukova@mesto-humpolec.cz

## Předmět podnikání

hlavní činnost veřejná správa  
vedlejší činnost  
CZ-NACE 751100

## Statutární zástupce

Ing. Petr Machek

Podpisový záznam statutárního orgánu



## Osoba odpovědná za účetnictví

Ing. Iva Suková

Podpisový záznam osoby odpovědné za správnost údajů



CP	Název položky	1	2	3	4
		Minulé období	Zvýšení stavu	Snížení stavu	Běžné období
-	<b>VLASTNÍ KAPITÁL CELKEM</b>	2 058 293,00	594 896,00	501 887,00	2 151 302,00
A.	<b>Jmění účetní jednotky a upravující položky</b>	912 860,00	55 444,00	40 202,00	928 103,00
I.	<b>Jmění účetní jednotky</b>	946 772,00	8 375,00	33 927,00	921 220,00
	1. Změna, vznik nebo zánik příslušnosti hospodařit s majetkem státu				
	2. Svěření majetku příspěvkové organizaci				
	3. Bezúplatné převody		75,00		
	4. Investiční transfery			27 587,00	
	5. Dary				
	6. Ostatní		8 300,00	6 340,00	
II.	<b>Fond privatizace</b>				
III.	<b>Transfery na pořízení dlouhodobého majetku</b>	240 993,00	40 036,00	6 275,00	274 755,00
	1. Svěření majetku příspěvkové organizaci				
	2. Bezúplatné převody				
	3. Investiční transfery		40 036,00		
	4. Dary				
	5. Snížení investičních transferů ve věcné a časové souvislosti			6 275,00	
	6. Ostatní				
IV.	<b>Kurzové rozdíly</b>				
V.	<b>Oceňovací rozdíly při prvotním použití metody</b>	-310 086,00			-310 086,00
	1. Opravné položky k pohledávkám				
	2. Odpisy				
	3. Ostatní				
VI.	<b>Jiné oceňovací rozdíly</b>	42 869,00	7 033,00		49 902,00
	1. Oceňovací rozdíly u cenných papírů a podílů				
	2. Oceňovací rozdíly u majetku určeného k prodeji				



CP	Název položky	1	2	3	4
		Minulé období	Zvýšení stavu	Snížení stavu	Běžné období
	3. Ostatní		7 033,00		
	<b>VII. Opravy předcházejících účetních období</b>	<b>-7 688,00</b>			<b>-7 688,00</b>
	1. Opravy minulého účetního období				
	2. Opravy předchozích účetních období				
	<b>B. Fondy účetní jednotky</b>	<b>3 648,00</b>	<b>6 340,00</b>	<b>4 692,00</b>	<b>5 295,00</b>
	<b>C. Výsledek hospodaření</b>	<b>1 141 785,00</b>	<b>533 112,00</b>	<b>456 993,00</b>	<b>1 217 904,00</b>
	<b>D. Příjmový a výdajový účet rozpočtového hospodaření</b>				

# PŘÍLOHA

územní samosprávné celky a svazky obcí  
(v Kč, s přesností na dvě desetinná místa)

IČO: 00248266  
Název: Město Humpolec

Sestavený k rozvahovému dni 31.12.2025

## Sídlo účetní jednotky

ulice, c.p. Horní náměstí 300  
obec Humpolec  
PSC, pošta 39601

## Údaje o organizaci

identifikační číslo 00248266  
právní forma Územně samosprávný celek  
zřizovatel

## Místo podnikání

ulice, c.p. Horní náměstí 300  
obec Humpolec  
PSC, pošta 39601

## Kontaktní údaje

telefon 565518140  
fax  
e-mail iva.sukova@mesto-humpolec.cz

## Předmět podnikání

hlavní činnost veřejná správa  
vedlejší činnost  
CZ-NACE 751100

## Statutární zástupce

Ing. Petr Machek

Podpisový záznam statutárního  
orgánu



## Osoba odpovědná za účetnictví

Ing. Iva Suková

Podpisový záznam osoby odpovědné  
za správnost údajů



### A.1. Informace podle § 7 odst. 3 zákona (TEXT)

Účetní jednotka pokračuje v následujícím období ve své činnosti. Nedošlo ke změnám metody z důvodu ukončení činnosti. Žádná činnost není omezena.

### A.2. Informace podle § 7 odst. 4 zákona (TEXT)

Účetní jednotka se řídí v souladu s prováděcí vyhláškou k zákonu o účetnictví, především č. 410/2009 Sb..

### A.3. Informace podle § 7 odst. 5 zákona (TEXT)

1)Oceňování a vykazování

Zásoby: pořizovací cena, způsob účtování B

Drobný dlouhodobý majetek hmotný: v pořizovací ceně od 1000,- Kč do 40000,- Kč, u zařízení připojovaných k elektrické síti (z důvodu nutnosti jejich revize), od 300,- do 40000,-Kč

Drobný dlouhodobý majetek nehmotný: v pořizovací ceně od 1000,-Kč do 60000,- Kč

Hmotný a nehmotný DM vytvoření vlastní činností: ve skutečných pořizovacích nákladech, ve sledovaném období nebyl pořízen DM vlastní činností.

Cenné papíry a majetkové účasti: Rozhodující vliv a podstatný vliv, majetkové účasti oceněny metodou ekvivalence a podílové cenné papíry oceněny reálnou hodnotou: tržní cena.

Reprodukční pořizovací ceny: nabyté pozemky směnou byly oceněny na základě znaleckých posudků.

Majetek bezúplatně předán v cenách dle evidence převodce v souladu s ČÚS 708.

Jako vedlejší pořizovací náklady dlouhodobého majetku vede účetní jednotka i náklady na žádosti a administrace dotace. Úroky z

dlouhodobých úvěrů jsou provozním nákladem.

2)Odpisový plán: Účetní jednotka provádí účetní odpisy. Odpisový plán je rámcově stanoven dle příloh ČÚS 708.

3) Peněžní fondy jsou účtovány rozvahově(401,419).

4) Ocenění reálnou hodnotou majetku určeného k prodeji, účtování v podrozvahové evidenci a účtování o rezervách je jen v případě dosažení významnosti, kterou účetní jednotka stanovila ve výši 260000,- Kč.

5) Jednotlivé účetní případy účetní jednotka v průběhu roku časově nerozlišuje dle čtvrtletí, částka jednotlivých účetních případů k časovému rozlišení pro roční období je stanovena na úrovni 50000,- Kč s výjimkami, které se rozlišují vždy (energie), a to ve výši záloh a dále účetní jednotka časově nerozlišuje pravidelně se opakující platby s nevýznamnými ročními rozdíly.

6) Další informace:

obec provádí odpisování na základě odpisového plánu prostřednictvím rovnoměrných měsíčních odpisů, u nově pořízených položek majetku je doba životnosti nastavena následujícím způsobem:

-budovy 120 let, komunikace, parkoviště, chodníky 65 let, zdi kamenné a valy 250 let, kanalizace, vodní nádrže, rybníky a studny 80 let, oplocení 20 let, dopravní prostředky 12 let, územní plán, krajinný projekt apod. 20 let.

#### A.4. Informace podle § 7 odst. 5 zákona o stavu účtů v knize podrozvahových účtů

Číslo položky	Název položky	Podrozvahový účet	ÚČETNÍ OBDOBÍ	
			BĚŽNÉ	MINULÉ
<b>P.I.</b>	<b>Majetek a závazky účetní jednotky</b>		<b>168 026 565,90</b>	<b>164 854 139,12</b>
1.	Jiný drobný dlouhodobý nehmotný majetek	901		
2.	Jiný drobný dlouhodobý hmotný majetek	902		
3.	Vyřazené pohledávky	905	192 370,54	352 616,41
4.	Vyřazené závazky	906		
5.	Ostatní majetek	909	167 834 195,36	164 501 522,71
<b>P.II.</b>	<b>Krátkodobé podmíněné pohledávky z transferů a krátkodobé</b>		<b>628 800,00</b>	
1.	Krátkodobé podmíněné pohledávky z předfinancování transferů	911		
2.	Krátkodobé podmíněné závazky z předfinancování transferů	912		
3.	Krátkodobé podmíněné pohledávky ze zahraničních transferů	913		
4.	Krátkodobé podmíněné závazky ze zahraničních transferů	914		
5.	Ostatní krátkodobé podmíněné pohledávky z transferů	915	628 800,00	
6.	Ostatní krátkodobé podmíněné závazky z transferů	916		
<b>P.III.</b>	<b>Podmíněné pohledávky z důvodu užívání majetku jinou osobou</b>		<b>578 445,60</b>	<b>2 363 561,82</b>
1.	Krátkodobé podmíněné pohledávky z důvodu úplatného užívání majetku	921		
2.	Dlouhodobé podmíněné pohledávky z důvodu úplatného užívání	922		
3.	Krátkodobé podmíněné pohledávky z důvodu užívání majetku jinou	923		
4.	Dlouhodobé podmíněné pohledávky z důvodu užívání majetku jinou	924	578 445,60	2 363 561,82
5.	Krátkodobé podmíněné pohledávky z důvodu užívání majetku jinou	925		
6.	Dlouhodobé podmíněné pohledávky z důvodu užívání majetku jinou	926		
<b>P.IV.</b>	<b>Další podmíněné pohledávky</b>		<b>3 690 250,00</b>	<b>1 000 000,00</b>
1.	Krátkodobé podmíněné pohledávky ze smluv o prodeji dlouhodobého	931		
2.	Dlouhodobé podmíněné pohledávky ze smluv o prodeji dlouhodobého	932		
3.	Krátkodobé podmíněné pohledávky z jiných smluv	933		
4.	Dlouhodobé podmíněné pohledávky z jiných smluv	934	3 690 250,00	1 000 000,00
5.	Krátkodobé podmíněné pohledávky ze sdílených daní	939		
6.	Dlouhodobé podmíněné pohledávky ze sdílených daní	941		
7.	Krátkodobé podmíněné pohledávky ze vztahu k jiným zdrojům	942		
8.	Dlouhodobé podmíněné pohledávky ze vztahu k jiným zdrojům	943		
9.	Krátkodobé podmíněné úhrady pohledávek z přijatých zajištění	944		
10.	Dlouhodobé podmíněné úhrady pohledávek z přijatých zajištění	945		
11.	Krátkodobé podmíněné pohledávky ze soudních sporů, správních řízení	947		
12.	Dlouhodobé podmíněné pohledávky ze soudních sporů, správních	948		
<b>P.V.</b>	<b>Dlouhodobé podmíněné pohledávky z transferů a dlouhodobé</b>		<b>57 954 724,77</b>	<b>24 652 420,17</b>
1.	Dlouhodobé podmíněné pohledávky z předfinancování transferů	951		
2.	Dlouhodobé podmíněné závazky z předfinancování transferů	952		
3.	Dlouhodobé podmíněné pohledávky ze zahraničních transferů	953		
4.	Dlouhodobé podmíněné závazky ze zahraničních transferů	954		

5.	Ostatní dlouhodobé podmíněné pohledávky z transferů	955	57 954 724,77	24 652 420,17
6.	Ostatní dlouhodobé podmíněné závazky z transferů	956		
<b>P.VI.</b>	<b>Podmíněné závazky z důvodu užívání cizího majetku</b>		<b>3 831 508,91</b>	<b>3 831 508,91</b>
1.	Krátkodobé podmíněné závazky z operativního leasingu	961		
2.	Dlouhodobé podmíněné závazky z operativního leasingu	962		
3.	Krátkodobé podmíněné závazky z finančního leasingu	963		
4.	Dlouhodobé podmíněné závazky z finančního leasingu	964		
5.	Krátkodobé podmíněné závazky z důvodu užívání cizího majetku na	965		
6.	Dlouhodobé podmíněné závazky z důvodu užívání cizího majetku na	966	3 831 508,91	3 831 508,91
7.	Krátkodobé podmíněné závazky z důvodu užívání cizího majetku nebo	967		
8.	Dlouhodobé podmíněné závazky z důvodu užívání cizího majetku nebo	968		
<b>P.VII.</b>	<b>Další podmíněné závazky</b>			
1.	Krátkodobé podmíněné závazky ze smluv o pořízení dlouhodobého	971		
2.	Dlouhodobé podmíněné závazky ze smluv o pořízení dlouhodobého	972		
3.	Krátkodobé podmíněné závazky z jiných smluv	973		
4.	Dlouhodobé podmíněné závazky z jiných smluv	974		
5.	Krátkodobé podmíněné závazky z přijatého kolaterálu	975		
6.	Dlouhodobé podmíněné závazky z přijatého kolaterálu	976		
7.	Krátkodobé podmíněné závazky vyplývající z právních předpisů a další	978		
8.	Dlouhodobé podmíněné závazky vyplývající z právních předpisů a další	979		
9.	Krátkodobé podmíněné závazky z poskytnutých garancí jednorázových	981		
10.	Dlouhodobé podmíněné závazky z poskytnutých garancí jednorázových	982		
11.	Krátkodobé podmíněné závazky z poskytnutých garancí ostatních	983		
12.	Dlouhodobé podmíněné závazky z poskytnutých garancí ostatních	984		
13.	Krátkodobé podmíněné závazky ze soudních sporů, správních řízení a	985		
14.	Dlouhodobé podmíněné závazky ze soudních sporů, správních řízení a	986		
<b>P.VIII.</b>	<b>Ostatní podmíněná aktiva a ostatní podmíněná pasiva a</b>			
1.	Ostatní krátkodobá podmíněná aktiva	991		
2.	Ostatní dlouhodobá podmíněná aktiva	992		
3.	Ostatní krátkodobá podmíněná pasiva	993		
4.	Ostatní dlouhodobá podmíněná pasiva	994		
5.	Vyrovňovací účet k podrozvahovým účtům	999	227 047 277,36	189 038 612,20

#### **A.5. Informace podle § 18 odst. 3 písm. b) zákona (TEXT)**

Účetní jednotka je územní samosprávný celek a tudíž není zapsána v obchodním rejstříku. Ustanovení § 18 odst. 3 písm. b) zákona se na ni nevztahuje.

#### **A.6. Informace podle § 19 odst. 6 zákona (TEXT)**

Ke konci účetní závěrky neexistovaly takové podmínky či situace, v jejichž důsledku by došlo k výrazné změně pohledu na finanční situaci účetní jednotky.

#### **B.1. Informace podle § 66 odst. 6 zákona (TEXT)**

U účetní jednotky nastala situace, kdy došlo k návrhu na vklad do 31. 12. daného účetního období, avšak právní úkony nebyly ze strany Katastrálního úřadu provedeny do data účetní závěrky. Jedná se o tyto převody nemovitostí:

1) Prodej pozemku č. 2273/47 o výměře 30 m<sup>2</sup> v k.ú. Humpolec za kupní cenu 29.540 Kč, fyzické osobě na základě Usnesení zastupitelstva města Humpolec č. 272/14/ZM/2020 ze dne 18.11.2020.

2) Bezúplatný převod pozemku č. 1828/4 o výměře 1441 m<sup>2</sup> v k.ú. Humpolec, cena 7.622,89 Kč. Úřad pro zastupování státu ve věcech majetkových.

3) Darování pozemku č. 825/223 o výměře 139 m<sup>2</sup> v k.ú. Humpolec, cena 55.600 Kč, od fyzických osob, spoluvlastníků bytového domu Mírová 1245, na základě Usnesení zastupitelstva města Humpolec č. 322/17/ZM/2025 ze dne 25.6.2025.

<b>B.2. Informace podle § 66 odst. 8 zákona (TEXT)</b>
--

Obec jako územně samosprávný celek není příspěvkovou organizací a neřeší krytí investičního fondu. Tato informace se netýká naší účetní jednotky.

<b>B.3. Informace podle § 68 odst. 3 (ČÍSLO A TEXT)</b>	
TEXT	CISLO

K rozvahovému dni nejsou známy žádné skutečnosti, které by nebyly zachyceny v závěrce za sledované období a přitom mají vliv na situaci účetní jednotky. 0,00

**C. Doplnující informace k položkám rozvahy C.I.1.Jmění úč.jednotky a C.I.3.Transfery na pořízení dlouhodob. majetku**

Číslo položky	Název položky	ÚČETNÍ OBDOBÍ	
		BĚŽNÉ	MINULÉ
C.1.	Zvýšení stavu transferů na pořízení DM za běžné účetní období	40 036 462,33	6 465 816,23
C.2.	Snížení stavu transferů na pořízení DM ve věcné a časové souvislosti	6 275 247,79	6 071 261,47

<b>D.1. Počet jednotlivých věcí a souborů majetku nebo seznam tohoto majetku (ČÍSLO A TEXT)</b>	
TEXT	CISLO

Účetní jednotka nemá ve své evidenci kulturní památky, sbírky muzejní povahy, předměty kulturní hodnoty a církevní stavby ocenění ve výši 1 Kč dle § 25 odst. 1 písm. k) zákona o účetnictví. 0,00

<b>D.2. Celková výměra lesních pozemků s lesním porostem (ČÍSLO)</b>	
TEXT	CISLO

5 298 815,00

<b>D.3.</b>	<b>Výše ocenění celkové výměry lesních pozemků s lesním porostem ve výši 57 Kč/m2 (ČÍSLO)</b>	
	TEXT	CISLO
		302 032 455,00

<b>D.4.</b>	<b>Výměra lesních pozemků s lesním porostem oceněným jiným způsobem (ČÍSLO)</b>	
	TEXT	CISLO
		0,00

<b>D.5.</b>	<b>Výše ocenění lesních pozemků s lesním porostem oceněným jiným způsobem (ČÍSLO)</b>	
	TEXT	CISLO
		0,00

<b>D.6.</b>	<b>Průměrná výše ocenění výměry les. pozemků s les. porostem oceněných jiným způsobem (ČÍSLO)</b>	
	TEXT	CISLO
		0,00

<b>D.7.</b>	<b>Komentář k ocenění lesních pozemků jiným způsobem (ČÍSLO A TEXT)</b>	
	TEXT	CISLO

<b>E.1.</b>	<b>Doplňující informace k položkám rozvahy</b>	
<b>K položce</b>	<b>Doplňující informace</b>	<b>Částka</b>
D.II.1.	Inv.zápůjčka od SFŽP na rekonstrukci zimního stadionu v Humpolci	11 404 711,40

<b>E.2.</b>	<b>Doplňující informace k položkám výkazu zisku a ztráty</b>	
<b>K položce</b>	<b>Doplňující informace</b>	<b>Částka</b>

<b>E.3. Doplnující informace k položkám přehledu o peněžních tocích</b>		
<b>K položce</b>	<b>Doplnující informace</b>	<b>Částka</b>

<b>E.4. Doplnující informace k položkám přehledu o změnách vlastního kapitálu</b>		
<b>K položce</b>	<b>Doplnující informace</b>	<b>Částka</b>

**F.g. Ostatní fondy**

Položka		BĚŽNÉ ÚČETNÍ OBDOBÍ
Číslo	Název	
<b>G.I.</b>	<b>Počáteční stav fondu k 1. 1.</b>	<b>3 647 746,58</b>
<b>G.II.</b>	<b>Tvorba fondu</b>	<b>6 273 506,13</b>
1.	Přebytky hospodaření z minulých let	
2.	Příjmy běžného roku, které nejsou určeny k využití v běžném roce	
3.	Převody prostředků z rozpočtu během roku do účelových peněžních fondů	
4.	Ostatní tvorba fondu	6 273 506,13
<b>G.III.</b>	<b>Čerpání fondu</b>	<b>4 625 950,63</b>
<b>G.IV.</b>	<b>Konečný stav fondu</b>	<b>5 295 302,08</b>

**G. Doplnující informace k položce "A.II.3. Stavby" výkazu rozvahy**

Číslo položky	Název položky	ÚČETNÍ OBDOBÍ			MINULÉ
		BĚŽNÉ			
		BRUTTO	KOREKCE	NETTO	
<b>G.</b>	<b>Stavby</b>	<b>1 939 253 633,49</b>	<b>514 963 484,00</b>	<b>1 424 290 149,49</b>	<b>1 368 797 079,56</b>
G.1.	Bytové domy a bytové jednotky	230 985 328,23	101 912 125,00	129 073 203,23	128 273 296,56
G.2.	Budovy pro služby obyvatelstvu	418 353 919,50	67 072 629,00	351 281 290,50	359 060 185,60
G.3.	Jiné nebytové domy a nebytové jednotky	10 385 818,20	3 233 219,00	7 152 599,20	7 249 257,20
G.4.	Komunikace a veřejné osvětlení	418 816 789,64	92 366 753,00	326 450 036,64	273 240 743,37
G.5.	Jiné inženýrské sítě	377 293 470,89	131 507 587,00	245 785 883,89	250 229 589,02
G.6.	Ostatní stavby	483 418 307,03	118 871 171,00	364 547 136,03	350 744 007,81

**H. Doplnující informace k položce "A.II.1. Pozemky" výkazu rozvahy**

Číslo položky	Název položky	ÚČETNÍ OBDOBÍ			MINULÉ
		BĚŽNÉ			
		BRUTTO	KOREKCE	NETTO	
<b>H.</b>	<b>Pozemky</b>	<b>172 272 861,58</b>		<b>172 272 861,58</b>	<b>158 777 961,13</b>
H.1.	Stavební pozemky				
H.2.	Lesní pozemky	20 494 813,50		20 494 813,50	20 494 813,50
H.3.	Zahrady, pastviny, louky, rybníky	54 030 913,65		54 030 913,65	46 959 791,77

H.4.	Zastavěná plocha	84 291 202,00	84 291 202,00	81 075 104,88
H.5.	Ostatní pozemky	13 455 932,43	13 455 932,43	10 248 250,98

**I. Doplnující informace k položce A.II.4. Náklady z přecenění reálnou hodnotou výkazu zisku a ztráty**

Číslo položky	Název položky	ÚČETNÍ OBDOBÍ	
		BĚŽNÉ	MINULÉ

- I. Náklady z přecenění reálnou hodnotou
- I.1. Náklady z přecenění reálnou hodnotou majetku určeného k prodeji podle § 64
- I.2. Ostatní náklady z přecenění reálnou hodnotou

**J. Doplnující informace k položce B.II.4. Výnosy z přecenění reálnou hodnotou výkazu zisku a ztráty**

Číslo položky	Název položky	ÚČETNÍ OBDOBÍ	
		BĚŽNÉ	MINULÉ

- J. Výnosy z přecenění reálnou hodnotou
- J.1. Výnosy z přecenění reálnou hodnotou majetku určeného k prodeji podle § 64
- J.2. Ostatní výnosy z přecenění reálnou hodnotou

# VÝKAZ PRO HODNOCENÍ PLNĚNÍ ROZPOČTU

územních samosprávných celků a dobrovolných svazků obcí  
(v Kč, s přesností na dvě desetinná místa)

IČO: 00248266  
Název: Město Humpolec

Sestavený k rozvahovému dni 31.12.2025

## Sídlo účetní jednotky

ulice, c.p. Horní náměstí 300  
obec Humpolec  
PSC, pošta 39601

## Údaje o organizaci

identifikační číslo 00248266  
právní forma Územně samosprávný celek  
zřizovatel

## Místo podnikání

ulice, c.p. Horní náměstí 300  
obec Humpolec  
PSC, pošta 39601

## Kontaktní údaje

telefon 565518140  
fax  
e-mail iva.sukova@mesto-humpolec.cz

## Předmět podnikání

hlavní činnost veřejná správa  
vedlejší činnost  
CZ-NACE 751100

## Statutární zástupce

Ing. Petr Machek

## Osoba odpovědná za účetnictví

Ing. Iva Suková

## I. ROZPOČTOVÉ PŘÍJMY

Paragraf	Položka	Název	Schválený rozpočet	Rozpočet po změnách	Výsledek od poč. roku	%RS	%RU
a	b	text	1	2	3		
0000	1111	Příjem z daně z příjmů fyzických osob placené plátcí	47 170 000,00	47 170 000,00	47 403 814,33	100,50	100,50
0000	1112	Příjem z daně z příjmů fyzických osob placené poplatníky	3 450 000,00	3 450 000,00	4 200 700,50	121,76	121,76
0000	1113	Příjem z daně z příjmů fyzických osob vybírané srážkou podle zvláštní sazby daně	7 460 000,00	7 460 000,00	8 516 953,50	114,17	114,17
0000	1121	Příjem z daně z příjmů právnických osob	60 770 000,00	60 770 000,00	64 451 784,43	106,06	106,06
0000	1122	Příjem z daně z příjmů právnických osob, kdy poplatníkem je obec, s výjimkou daně vybití	13 000 000,00	13 000 000,00	9 317 910,00	71,68	71,68
0000	1211	Příjem z daně z přidané hodnoty	119 360 000,00	119 360 000,00	120 332 911,30	100,82	100,82
0000	1334	Příjem z odvodů za odnětí půdy ze zemědělského půdního fondu podle zákona upravujícího			91 173,00		
0000	1335	Příjem z poplatku za odnětí pozemku podle lesního zákona			314,18		
0000	1341	Příjem z poplatku ze psů	275 000,00	275 000,00	268 324,00	97,57	97,57
0000	1343	Příjem z poplatku za užívání veřejného prostranství	240 000,00	240 000,00	288 030,00	120,01	120,01
0000	1345	Příjem z poplatku za obecní systém odpad.hospodářství a příjem z poplatku za odkládání	10 860 000,00	10 860 000,00	9 575 065,54	88,17	88,17
0000	1353	Příjem za zkoušky z odborné způsobilosti od žadatelů o řídičské oprávnění	280 000,00	280 000,00	354 000,00	126,43	126,43
0000	1361	Příjem ze správních poplatků	5 000 000,00	5 360 000,00	6 736 900,00	134,74	125,69
0000	1381	Příjem z daně z hazardních her s výjimkou dílčí daně z technických her za zdaňovací ob			18 552,35		
0000	1383	Příjem ze zrušeného odvodu z výherních hracích přístrojů			2 766,82		
0000	1385	Příjem z dílčí daně z technických her za zdaňovací období do konce roku 2023			429 427,37		
0000	1386	Příjem z daně z hazardních her s výjimkou technických her neprovozovaných prostřednictvím	2 000 000,00	2 000 000,00	2 340 276,23	117,01	117,01
0000	1387	Příjem z daně z technických her neprovozovaných prostřednictvím internetu	5 000 000,00	5 000 000,00	4 556 710,47	91,13	91,13
0000	1511	Příjem z daně z nemovitých věcí	18 270 000,00	18 270 000,00	17 548 804,52	96,05	96,05
0000	4111	Neinvestiční přijaté transfery z všeobecné pokladní správy státního rozpočtu	500 000,00	507 500,00	507 500,00	101,50	100,00
0000	4112	Neinvestiční přijaté transfery ze státního rozpočtu v rámci souhrnného dotačního vztah	21 864 800,00	21 864 800,00	21 864 800,00	100,00	100,00

Paragraf	Položka	Název	Schválený rozpočet	Rozpočet po změnách	Výsledek od poč. roku	%RS	%RU
a	b	text	1	2	3		
0000	4116	Ostatní neinvestiční přijaté transfery ze státního rozpočtu	2 900 000,00	12 670 653,36	12 670 653,36	436,92	100,00
0000	4121	Neinvestiční přijaté transfery od obcí	350 000,00	704 260,00	704 260,00	201,22	100,00
0000	4122	Neinvestiční přijaté transfery od krajů		281 135,00	281 135,00		100,00
0000	4171	Příjem náhrad za nezpůsobenou újmu		292 210,90	292 210,90		100,00
0000	4216	Ostatní investiční přijaté transfery ze státního rozpočtu	2 343 014,00	8 100 091,49	8 100 091,49	345,71	100,00
0000	4222	Investiční přijaté transfery od krajů	250 000,00	505 000,00	505 000,00	202,00	100,00
0000	4233	Investiční transfery přijaté od Evropské unie	8 800 732,00				
<b>Celkem za 0000 Nezadaná hodnota</b>			<b>330 143 546,00</b>	<b>338 420 650,75</b>	<b>341 360 069,29</b>	<b>103,40</b>	<b>100,87</b>
1039	2111	Příjem z poskytování služeb, výrobků, prací, výkonů a práv	1 000,00	1 000,00			
1039	2131	Příjem z pronájmu nebo pachtu pozemků	1 210 000,00	1 210 000,00	1 210 000,00	100,00	100,00
<b>Celkem za 1039 Ostatní záležitosti lesního hospodářství</b>			<b>1 211 000,00</b>	<b>1 211 000,00</b>	<b>1 210 000,00</b>	<b>99,92</b>	<b>99,92</b>
2169	2212	Příjem sankčních plateb přijatých od jiných osob	10 000,00	10 000,00	10 000,00	100,00	100,00
2169	2324	Přijaté neinvestiční příspěvky a náhrady	2 000,00	2 000,00			
<b>Celkem za 2169 Ostatní správa v průmyslu, stavebnictví, obchodu a službách</b>			<b>12 000,00</b>	<b>12 000,00</b>	<b>10 000,00</b>	<b>83,33</b>	<b>83,33</b>
2219	3121	Přijaté dary na pořízení dlouhodobého majetku		81 825,00	81 825,00		100,00
<b>Celkem za 2219 Ostatní záležitosti pozemních komunikací</b>				<b>81 825,00</b>	<b>81 825,00</b>		<b>100,00</b>
2299	2143	Kursově rozdíly v příjmech	1 000,00	1 000,00	53,88	5,39	5,39
2299	2212	Příjem sankčních plateb přijatých od jiných osob	830 000,00	830 000,00	1 591 135,77	191,70	191,70
2299	2324	Přijaté neinvestiční příspěvky a náhrady	10 000,00	10 000,00	40 697,78	406,98	406,98
<b>Celkem za 2299 Ostatní záležitosti v dopravě</b>			<b>841 000,00</b>	<b>841 000,00</b>	<b>1 631 887,43</b>	<b>194,04</b>	<b>194,04</b>
2310	2111	Příjem z poskytování služeb, výrobků, prací, výkonů a práv	57 000 000,00	57 000 000,00	59 151 172,52	103,77	103,77
2310	2132	Příjem z pronájmu nebo pachtu ostatních nemovitých věcí a jejich částí	121,00	121,00			
2310	2324	Přijaté neinvestiční příspěvky a náhrady		78 219,07			
2310	3121	Přijaté dary na pořízení dlouhodobého majetku			78 219,07		
<b>Celkem za 2310 Pitná voda</b>			<b>57 000 121,00</b>	<b>57 078 340,07</b>	<b>59 229 391,59</b>	<b>103,91</b>	<b>103,77</b>
3111	2122	Příjem z odvodů příspěvkových organizací	660 000,00	660 000,00	529 143,00	80,17	80,17
3111	2229	Ostatní přijaté vratky transferů a podobné příjmy		519 206,54	519 206,54		100,00
<b>Celkem za 3111 Mateřské školy</b>			<b>660 000,00</b>	<b>1 179 206,54</b>	<b>1 048 349,54</b>	<b>158,84</b>	<b>88,90</b>
3113	2122	Příjem z odvodů příspěvkových organizací	1 845 000,00	1 845 000,00	1 946 134,28	105,48	105,48
3113	2229	Ostatní přijaté vratky transferů a podobné příjmy		1 324 210,96	1 324 210,96		100,00
<b>Celkem za 3113 Základní školy</b>			<b>1 845 000,00</b>	<b>3 169 210,96</b>	<b>3 270 345,24</b>	<b>177,25</b>	<b>103,19</b>
3231	2122	Příjem z odvodů příspěvkových organizací	109 000,00	109 000,00	114 015,00	104,60	104,60
3231	2229	Ostatní přijaté vratky transferů a podobné příjmy		134 718,60	134 718,60		100,00
<b>Celkem za 3231 Základní umělecké školy</b>			<b>109 000,00</b>	<b>243 718,60</b>	<b>248 733,60</b>	<b>228,20</b>	<b>102,06</b>
3233	2122	Příjem z odvodů příspěvkových organizací	288 000,00	288 000,00	292 136,00	101,44	101,44
3233	2229	Ostatní přijaté vratky transferů a podobné příjmy		120 274,52	120 274,52		100,00
<b>Celkem za 3233 Střediska volného času</b>			<b>288 000,00</b>	<b>408 274,52</b>	<b>412 410,52</b>	<b>143,20</b>	<b>101,01</b>
3319	2111	Příjem z poskytování služeb, výrobků, prací, výkonů a práv		90 000,00	81 843,25		90,94
3319	2122	Příjem z odvodů příspěvkových organizací	737 000,00	737 000,00	726 339,00	98,55	98,55
3319	2229	Ostatní přijaté vratky transferů a podobné příjmy		450 835,00	450 835,00		100,00
<b>Celkem za 3319 Ostatní záležitosti kultury</b>			<b>737 000,00</b>	<b>1 277 835,00</b>	<b>1 259 017,25</b>	<b>170,83</b>	<b>98,53</b>
3322	2324	Přijaté neinvestiční příspěvky a náhrady		625,30	625,30		100,00
<b>Celkem za 3322 Zachování a obnova kulturních památek</b>				<b>625,30</b>	<b>625,30</b>		<b>100,00</b>
3412	2324	Přijaté neinvestiční příspěvky a náhrady		953 193,00	953 193,00		100,00
<b>Celkem za 3412 Sportovní zařízení ve vlastnictví obce</b>				<b>953 193,00</b>	<b>953 193,00</b>		<b>100,00</b>
3512	3113	Příjem z prodeje ostatního hmotného dlouhodobého majetku			1,00		
<b>Celkem za 3512 Stomatologická péče</b>					<b>1,00</b>		
3612	2111	Příjem z poskytování služeb, výrobků, prací, výkonů a práv	9 000 000,00	9 000 000,00	9 719 251,56	107,99	107,99
3612	2132	Příjem z pronájmu nebo pachtu ostatních nemovitých věcí a jejich částí	16 500 000,00	16 500 000,00	17 043 455,00	103,29	103,29
3612	2212	Příjem sankčních plateb přijatých od jiných osob	50 000,00	120 000,00	164 551,28	329,10	137,13
<b>Celkem za 3612 Bytové hospodářství</b>			<b>25 550 000,00</b>	<b>25 620 000,00</b>	<b>26 927 257,84</b>	<b>105,39</b>	<b>105,10</b>
3613	2111	Příjem z poskytování služeb, výrobků, prací, výkonů a práv	10 000,00	10 000,00	10 080,00	100,80	100,80
3613	2132	Příjem z pronájmu nebo pachtu ostatních nemovitých věcí a jejich částí	5 000 000,00	5 140 000,00	7 007 194,94	140,14	136,33
3613	2324	Přijaté neinvestiční příspěvky a náhrady		103 549,01	103 549,01		100,00

Paragraf	Položka	Název	Schválený rozpočet	Rozpočet po změnách	Výsledek od poč. roku	%RS	%RU
a	b	text	1	2	3		
<b>Celkem za 3613</b>			<b>5 010 000,00</b>	<b>5 253 549,01</b>	<b>7 120 823,95</b>	<b>142,13</b>	<b>135,54</b>
3631	2324	Přijaté neinvestiční příspěvky a náhrady		512 410,82	518 395,95		101,17
<b>Celkem za 3631</b>				<b>512 410,82</b>	<b>518 395,95</b>		<b>101,17</b>
3632	2139	Ostatní příjmy z pronájmu nebo pachtu majetku	200 000,00	200 000,00	273 931,10	136,97	136,97
3632	2324	Přijaté neinvestiční příspěvky a náhrady	30 000,00	330 000,00	87 955,28	293,18	26,65
<b>Celkem za 3632</b>			<b>230 000,00</b>	<b>530 000,00</b>	<b>361 886,38</b>	<b>157,34</b>	<b>68,28</b>
3639	2131	Příjem z pronájmu nebo pachtu pozemků	430 000,00	430 000,00	502 687,76	116,90	116,90
3639	2132	Příjem z pronájmu nebo pachtu ostatních nemovitých věcí a jejich částí	6 000,00	6 000,00	6 050,00	100,83	100,83
3639	2133	Příjem z pronájmu nebo pachtu movitých věcí	160 000,00	160 000,00	167 930,32	104,96	104,96
3639	2139	Ostatní příjmy z pronájmu nebo pachtu majetku	115 000,00	115 000,00	147 537,00	128,29	128,29
3639	3111	Příjem z prodeje pozemků	200 000,00	700 000,00	1 031 029,00	515,51	147,29
3639	3113	Příjem z prodeje ostatního hmotného dlouhodobého majetku			1 742 061,00		
<b>Celkem za 3639</b>			<b>911 000,00</b>	<b>1 411 000,00</b>	<b>3 597 295,08</b>	<b>394,87</b>	<b>254,95</b>
3725	2324	Přijaté neinvestiční příspěvky a náhrady	4 000 000,00	4 281 793,86	4 455 108,68	111,38	104,05
<b>Celkem za 3725</b>			<b>4 000 000,00</b>	<b>4 281 793,86</b>	<b>4 455 108,68</b>	<b>111,38</b>	<b>104,05</b>
3769	2212	Příjem sankčních plateb přijatých od jiných osob	30 000,00	100 000,00	125 900,00	419,67	125,90
3769	2324	Přijaté neinvestiční příspěvky a náhrady			5 000,00		
<b>Celkem za 3769</b>			<b>30 000,00</b>	<b>100 000,00</b>	<b>130 900,00</b>	<b>436,33</b>	<b>130,90</b>
3900	2111	Příjem z poskytování služeb, výrobků, prací, výkonů a práv	20 000,00	20 000,00	30 368,77	151,84	151,84
<b>Celkem za 3900</b>			<b>20 000,00</b>	<b>20 000,00</b>	<b>30 368,77</b>	<b>151,84</b>	<b>151,84</b>
5311	2212	Příjem sankčních plateb přijatých od jiných osob	80 000,00	80 000,00	124 487,78	155,61	155,61
5311	2324	Přijaté neinvestiční příspěvky a náhrady	10 000,00	10 000,00	15 523,15	155,23	155,23
<b>Celkem za 5311</b>			<b>90 000,00</b>	<b>90 000,00</b>	<b>140 010,93</b>	<b>155,57</b>	<b>155,57</b>
5512	2324	Přijaté neinvestiční příspěvky a náhrady		154 315,63	154 315,63		100,00
<b>Celkem za 5512</b>				<b>154 315,63</b>	<b>154 315,63</b>		<b>100,00</b>
6171	2111	Příjem z poskytování služeb, výrobků, prací, výkonů a práv	1 000,00	1 000,00	526,00	52,60	52,60
6171	2119	Ostatní příjmy z vlastní činnosti	300 000,00	300 000,00	286 971,42	95,66	95,66
6171	2212	Příjem sankčních plateb přijatých od jiných osob			2 740,00		
6171	2310	Příjem z prodeje krátkodobého a drobného dlouhodobého neinvestičního majetku			79 768,20		
6171	2322	Příjem z pojistných plnění	200 000,00	460 000,00	479 259,00	239,63	104,19
6171	2324	Přijaté neinvestiční příspěvky a náhrady	5 000,00	342 743,67	437 150,12	8743,00	127,54
6171	2329	Ostatní nedaňové příjmy jinde nezařazené	5 000,00	47 000,00	49 858,87	997,18	106,08
<b>Celkem za 6171</b>			<b>511 000,00</b>	<b>1 150 743,67</b>	<b>1 336 273,61</b>	<b>261,50</b>	<b>116,12</b>
6310	2141	Příjem z úroků	3 000 000,00	8 200 000,00	10 326 353,30	344,21	125,93
<b>Celkem za 6310</b>			<b>3 000 000,00</b>	<b>8 200 000,00</b>	<b>10 326 353,30</b>	<b>344,21</b>	<b>125,93</b>
6330	4134	Převody z rozpočtových účtů			1 052 664 200,67		
6330	4138	Převody z vlastní pokladny			8 841 750,00		
6330	4139	Ostatní převody z vlastních fondů			3 842 965,00		
<b>Celkem za 6330</b>					<b>1 065 348 915,67</b>		
6402	2229	Ostatní přijaté vratky transferů a podobné příjmy		440 220,50	440 220,50		100,00
<b>Celkem za 6402</b>				<b>440 220,50</b>	<b>440 220,50</b>		<b>100,00</b>
<b>CELKEM</b>			<b>432 198 667,00</b>	<b>452 640 913,23</b>	<b>1 531 603 975,0</b>	<b>354,37</b>	<b>338,37</b>

## II. ROZPOČTOVÉ VÝDAJE

Paragraf	Položka	Název	Schválený rozpočet	Rozpočet po změnách	Výsledek od poč. roku	%RS	%RU
a	b	text	1	2	3		
1014	5169	Nákup ostatních služeb	635 000,00	1 815 000,00	1 069 431,80	168,41	58,92
1014	5492	Dary fyzickým osobám	25 000,00	25 000,00	14 000,00	56,00	56,00
<b>Celkem za 1014</b>			<b>660 000,00</b>	<b>1 840 000,00</b>	<b>1 083 431,80</b>	<b>164,16</b>	<b>58,88</b>
1039	5169	Nákup ostatních služeb	330 000,00	330 000,00	280 198,00	84,91	84,91
1039	5171	Opravy a udržování	250 000,00	50 000,00	38 720,00	15,49	77,44
1039	5179	Ostatní nákupy jinde nezařazené	20 000,00	20 000,00	6 630,00	33,15	33,15
<b>Celkem za 1039</b>			<b>600 000,00</b>	<b>400 000,00</b>	<b>325 548,00</b>	<b>54,26</b>	<b>81,39</b>
2141	5137	Drobný dlouhodobý hmotný majetek	10 000,00	11 000,00	1 710,94	17,11	15,55
2141	5139	Nákup materiálu jinde nezařazený	20 000,00	26 000,00	25 132,00	125,66	96,66
2141	5169	Nákup ostatních služeb	250 000,00	243 000,00	206 867,91	82,75	85,13
<b>Celkem za 2141</b>			<b>280 000,00</b>	<b>280 000,00</b>	<b>233 710,85</b>	<b>83,47</b>	<b>83,47</b>
2212	5166	Konzultační, poradenské a právní služby	325 000,00	325 000,00	60 500,00	18,62	18,62
2212	5169	Nákup ostatních služeb	7 580 000,00	7 905 000,00	5 944 870,51	78,43	75,20
2212	5171	Opravy a udržování	8 950 000,00	8 925 000,00	6 392 678,01	71,43	71,63
2212	6121	Stavby	38 550 000,00	14 821 000,00	10 268 182,09	26,64	69,28
2212	6122	Stroje, přístroje a zařízení		200 000,00	67 566,40		33,78
<b>Celkem za 2212</b>			<b>55 405 000,00</b>	<b>32 176 000,00</b>	<b>22 733 797,01</b>	<b>41,03</b>	<b>70,65</b>
2219	5137	Drobný dlouhodobý hmotný majetek	100 000,00	100 000,00	11 105,00	11,10	11,10
2219	5166	Konzultační, poradenské a právní služby	200 000,00	200 000,00			
2219	5169	Nákup ostatních služeb	1 430 000,00	830 000,00	221 359,00	15,48	26,67
2219	5171	Opravy a udržování	900 000,00	900 000,00	764 100,76	84,90	84,90
2219	6121	Stavby	13 100 000,00	12 724 000,00	7 702 889,65	58,80	60,54
<b>Celkem za 2219</b>			<b>15 730 000,00</b>	<b>14 754 000,00</b>	<b>8 699 454,41</b>	<b>55,30</b>	<b>58,96</b>
2221	5171	Opravy a udržování	100 000,00	100 000,00			
2221	6121	Stavby		300 000,00			
<b>Celkem za 2221</b>			<b>100 000,00</b>	<b>400 000,00</b>			
2229	5169	Nákup ostatních služeb	10 000,00	10 000,00			
<b>Celkem za 2229</b>			<b>10 000,00</b>	<b>10 000,00</b>			
2292	5213	Neinvestiční transfery nefinančním podnikatelům – právníkům osobám	10 000,00	10 000,00			
<b>Celkem za 2292</b>			<b>10 000,00</b>	<b>10 000,00</b>			
2310	5151	Studená voda včetně stočného a úplaty za odvod dešťových vod	8 500 000,00	13 350 000,00	13 319 398,72	156,70	99,77
2310	5166	Konzultační, poradenské a právní služby	200 000,00	220 000,00	87 906,50	43,95	39,96
2310	5169	Nákup ostatních služeb	13 500 000,00	13 750 000,00	13 720 262,12	101,63	99,78
2310	5171	Opravy a udržování	9 250 000,00	5 675 000,00	5 438 439,40	58,79	95,83
2310	6121	Stavby	11 850 000,00	5 170 750,00	5 010 907,30	42,29	96,91
<b>Celkem za 2310</b>			<b>43 300 000,00</b>	<b>38 165 750,00</b>	<b>37 576 914,04</b>	<b>86,78</b>	<b>98,46</b>
2321	5166	Konzultační, poradenské a právní služby	200 000,00	200 000,00	157 179,00	78,59	78,59
2321	5169	Nákup ostatních služeb	18 200 000,00	15 650 000,00	15 566 248,94	85,53	99,46
2321	5171	Opravy a udržování	9 368 000,00	9 943 000,00	7 541 933,63	80,51	75,85
2321	6121	Stavby	22 300 000,00	7 509 250,00	4 478 487,66	20,08	59,64
<b>Celkem za 2321</b>			<b>50 068 000,00</b>	<b>33 302 250,00</b>	<b>27 743 849,23</b>	<b>55,41</b>	<b>83,31</b>
2341	5169	Nákup ostatních služeb	350 000,00	120 000,00	89 540,00	25,58	74,62
2341	5171	Opravy a udržování	700 000,00	520 000,00	204 849,55	29,26	39,39
2341	6121	Stavby	300 000,00	1 100 000,00	558 758,91	186,25	50,80
<b>Celkem za 2341</b>			<b>1 350 000,00</b>	<b>1 740 000,00</b>	<b>853 148,46</b>	<b>63,20</b>	<b>49,03</b>
3111	5169	Nákup ostatních služeb	5 000,00	5 000,00	3 630,00	72,60	72,60
3111	5331	Neinvestiční příspěvky zřízeným příspěvkovým organizacím	8 100 000,00	8 507 135,86	8 441 000,00	104,21	99,22
3111	5336	Neinvestiční transfery zřízeným příspěvkovým organizacím		1 157 374,15	1 157 374,15		100,00
3111	5904	Převody domněle neoprávněně použitých dotací zpět poskytovateli		12 864,14	12 864,14		100,00
3111	6351	Investiční transfery zřízeným příspěvkovým organizacím	3 400 000,00	5 940 000,00	5 936 503,00	174,60	99,94
<b>Celkem za 3111</b>			<b>11 505 000,00</b>	<b>15 622 374,15</b>	<b>15 551 371,29</b>	<b>135,17</b>	<b>99,55</b>
3113	5331	Neinvestiční příspěvky zřízeným příspěvkovým organizacím	22 369 000,00	22 973 600,00	22 803 745,00	101,94	99,26

Paragraf	Položka	Název	Schválený rozpočet	Rozpočet po změnách	Výsledek od poč. roku	%RS	%RU
a	b	text	1	2	3		
3113	5336	Neinvestiční transfery zřízeným příspěvkovým organizacím		6 569 345,10	6 569 345,10		100,00
3113	6351	Investiční transfery zřízeným příspěvkovým organizacím	49 400 000,00	20 149 400,00	19 299 986,00	39,07	95,78
3113	6356	Jiné investiční transfery zřízeným příspěvkovým organizacím		90 000,00	90 000,00		100,00
<b>Celkem za 3113 Základní školy</b>			<b>71 769 000,00</b>	<b>49 782 345,10</b>	<b>48 763 076,10</b>	<b>67,94</b>	<b>97,95</b>
3119	5169	Nákup ostatních služeb	210 000,00	210 000,00	205 500,00	97,86	97,86
<b>Celkem za 3119 Ostatní záležitosti základního vzdělávání</b>			<b>210 000,00</b>	<b>210 000,00</b>	<b>205 500,00</b>	<b>97,86</b>	<b>97,86</b>
3121	5339	Neinvestiční transfery cizím příspěvkovým organizacím	100 000,00	160 000,00	160 000,00	160,00	100,00
<b>Celkem za 3121 Gymnázia</b>			<b>100 000,00</b>	<b>160 000,00</b>	<b>160 000,00</b>	<b>160,00</b>	<b>100,00</b>
3231	5331	Neinvestiční příspěvky zřízeným příspěvkovým organizacím	817 000,00	839 500,00	839 500,00	102,75	100,00
3231	5336	Neinvestiční transfery zřízeným příspěvkovým organizacím		707 377,59	707 377,59		100,00
3231	6351	Investiční transfery zřízeným příspěvkovým organizacím	850 000,00	827 500,00	763 089,49	89,78	92,22
<b>Celkem za 3231 Základní umělecké školy</b>			<b>1 667 000,00</b>	<b>2 374 377,59</b>	<b>2 309 967,08</b>	<b>138,57</b>	<b>97,29</b>
3233	5331	Neinvestiční příspěvky zřízeným příspěvkovým organizacím	2 843 000,00	2 993 000,00	2 993 000,00	105,28	100,00
3233	5336	Neinvestiční transfery zřízeným příspěvkovým organizacím		661 200,00	661 200,00		100,00
3233	6351	Investiční transfery zřízeným příspěvkovým organizacím	2 000 000,00	800 000,00	676 393,90	33,82	84,55
<b>Celkem za 3233 Střediska volného času</b>			<b>4 843 000,00</b>	<b>4 454 200,00</b>	<b>4 330 593,90</b>	<b>89,42</b>	<b>97,22</b>
3315	5494	Neinvestiční transfery fyzickým osobám nemající povahu daru		30 000,00	30 000,00		100,00
<b>Celkem za 3315 Činnosti muzeí a galerií</b>				<b>30 000,00</b>	<b>30 000,00</b>		<b>100,00</b>
3316	5169	Nákup ostatních služeb		150 000,00	75 600,00		50,40
<b>Celkem za 3316 Vydavatelská činnost</b>				<b>150 000,00</b>	<b>75 600,00</b>		<b>50,40</b>
3319	5137	Drobný dlouhodobý hmotný majetek	50 000,00	207 100,00	146 497,74	293,00	70,74
3319	5151	Studená voda včetně stočného a úplaty za odvod dešťových vod	150 000,00	120 000,00	9 468,00	6,31	7,89
3319	5153	Plyn	600 000,00	593 000,00	181 267,36	30,21	30,57
3319	5154	Elektrická energie	150 000,00	160 000,00	128 726,55	85,82	80,45
3319	5169	Nákup ostatních služeb	680 000,00	1 226 000,00	1 107 609,22	162,88	90,34
3319	5171	Opravy a udržování	500 000,00	857 000,00	849 894,75	169,98	99,17
3319	5331	Neinvestiční příspěvky zřízeným příspěvkovým organizacím	17 964 000,00	17 318 300,00	17 318 300,00	96,41	100,00
3319	5336	Neinvestiční transfery zřízeným příspěvkovým organizacím		172 600,00	172 600,00		100,00
3319	5901	Nespecifikované rezervy	1 560 000,00	271 900,00			
3319	6121	Stavby	14 000 000,00	8 000 000,00	6 954 836,50	49,68	86,94
3319	6127	Kulturní předměty		80 000,00	61 288,92		76,61
3319	6351	Investiční transfery zřízeným příspěvkovým organizacím	6 900 000,00	8 595 700,00	8 595 700,00	124,58	100,00
<b>Celkem za 3319 Ostatní záležitosti kultury</b>			<b>42 554 000,00</b>	<b>37 601 600,00</b>	<b>35 526 189,04</b>	<b>83,48</b>	<b>94,48</b>
3322	5154	Elektrická energie	30 000,00	30 000,00	4 034,24	13,45	13,45
3322	5166	Konzultační, poradenské a právní služby	40 000,00	40 000,00	18 150,00	45,38	45,38
3322	5169	Nákup ostatních služeb	233 000,00	291 000,00	198 783,46	85,31	68,31
3322	5171	Opravy a udržování	590 000,00	782 000,00	525 102,35	89,00	67,15
3322	6121	Stavby	345 000,00	375 000,00	237 773,07	68,92	63,41
<b>Celkem za 3322 Zachování a obnova kulturních památek</b>			<b>1 238 000,00</b>	<b>1 518 000,00</b>	<b>983 843,12</b>	<b>79,47</b>	<b>64,81</b>
3326	5154	Elektrická energie	10 000,00	10 000,00	1 984,20	19,84	19,84
3326	5169	Nákup ostatních služeb	25 000,00	25 000,00	1 392,00	5,57	5,57
3326	5171	Opravy a udržování	360 000,00	360 000,00	184 997,70	51,39	51,39
3326	5901	Nespecifikované rezervy	1 000 000,00				
3326	6121	Stavby	300 000,00	350 000,00	335 750,00	111,92	95,93
<b>Celkem za 3326 Pořízení, zachování a obnova hodnot místního kulturního, národního a historického povědomí</b>			<b>1 695 000,00</b>	<b>745 000,00</b>	<b>524 123,90</b>	<b>30,92</b>	<b>70,35</b>
3329	5169	Nákup ostatních služeb	100 000,00	100 000,00	21 021,07	21,02	21,02
<b>Celkem za 3329 Ostatní záležitosti ochrany památek a péče o kulturní dědictví</b>			<b>100 000,00</b>	<b>100 000,00</b>	<b>21 021,07</b>	<b>21,02</b>	<b>21,02</b>
3330	5223	Neinvestiční transfery církvím a náboženským společnostem		617 160,00	489 628,31		79,34
<b>Celkem za 3330 Činnosti registrovaných církví a náboženských společností</b>				<b>617 160,00</b>	<b>489 628,31</b>		<b>79,34</b>
3341	5042	Odměny za užití počítačových programů		73 000,00			
3341	5162	Služby elektronických komunikací		17 000,00	7 393,44		43,49
<b>Celkem za 3341 Rozhlas a televize</b>				<b>90 000,00</b>	<b>7 393,44</b>		<b>8,21</b>
3349	5169	Nákup ostatních služeb		1 159 500,00	1 097 586,55		94,66

Paragraf	Položka	Název	Schválený rozpočet	Rozpočet po změnách	Výsledek od poč. roku	%RS	%RU
a	b	text	1	2	3		
3349	5494	Neinvestiční transfery fyzickým osobám nemající povahu daru		500,00	432,00		86,40
<b>Celkem za 3349</b>		<b>Ostatní záležitosti sdělovacích prostředků</b>		<b>1 160 000,00</b>	<b>1 098 018,55</b>		<b>94,66</b>
3399	5139	Nákup materiálu jinde nezařazený	129 000,00	129 000,00	13 795,00	10,69	10,69
3399	5169	Nákup ostatních služeb	30 000,00	30 000,00	16 200,00	54,00	54,00
3399	5194	Výdaje na věcné dary	642 000,00	642 000,00	517 347,00	80,58	80,58
3399	5213	Neinvestiční transfery nefinančním podnikatelům – právníkům osobám		23 000,00	23 000,00		100,00
3399	5221	Neinvestiční transfery fundacím, ústavům a obecně prospěšným společnostem		190 000,00	190 000,00		100,00
3399	5222	Neinvestiční transfery spolkům		143 000,00	143 000,00		100,00
3399	5339	Neinvestiční transfery cizím příspěvkovým organizacím		20 000,00	20 000,00		100,00
3399	5493	Účelové neinvestiční transfery fyzickým osobám		119 000,00	106 000,00		89,08
3399	5901	Nespecifikované rezervy	560 000,00	45 500,00			
<b>Celkem za 3399</b>		<b>Ostatní záležitosti kultury, církví a sdělovacích prostředků</b>	<b>1 361 000,00</b>	<b>1 341 500,00</b>	<b>1 029 342,00</b>	<b>75,63</b>	<b>76,73</b>
3412	5123	Podlimitní technické zhodnocení		5 000,00	4 961,00		99,22
3412	5137	Drobný dlouhodobý hmotný majetek	100 000,00	276 000,00	213 883,20	213,88	77,49
3412	5139	Nákup materiálu jinde nezařazený	10 000,00	60 000,00	49 730,00	497,30	82,88
3412	5154	Elektrická energie	250 000,00	70 000,00	21 063,23	8,43	30,09
3412	5164	Nájemné		630 000,00	625 819,44		99,34
3412	5169	Nákup ostatních služeb	10 315 000,00	10 853 831,00	10 005 369,81	97,00	92,18
3412	5171	Opravy a udržování	4 700 000,00	5 736 000,00	5 379 418,62	114,46	93,78
3412	6121	Stavby	46 620 000,00	31 503 500,00	22 458 092,03	48,17	71,29
3412	6122	Stroje, přístroje a zařízení	250 000,00	363 300,00	230 680,00	92,27	63,50
<b>Celkem za 3412</b>		<b>Sportovní zařízení ve vlastnictví obce</b>	<b>62 245 000,00</b>	<b>49 497 631,00</b>	<b>38 989 017,33</b>	<b>62,64</b>	<b>78,77</b>
3419	5169	Nákup ostatních služeb		220 000,00	219 738,00		99,88
3419	5221	Neinvestiční transfery fundacím, ústavům a obecně prospěšným společnostem		164 100,00	164 100,00		100,00
3419	5222	Neinvestiční transfery spolkům		7 109 500,00	7 109 500,00		100,00
3419	5493	Účelové neinvestiční transfery fyzickým osobám		82 100,00	82 100,00		100,00
3419	5901	Nespecifikované rezervy	6 730 000,00				
<b>Celkem za 3419</b>		<b>Ostatní sportovní činnost</b>	<b>6 730 000,00</b>	<b>7 575 700,00</b>	<b>7 575 438,00</b>	<b>112,56</b>	<b>100,00</b>
3421	5137	Drobný dlouhodobý hmotný majetek	20 000,00	20 000,00			
3421	5139	Nákup materiálu jinde nezařazený	12 000,00	11 400,00	7 042,45	58,69	61,78
3421	5169	Nákup ostatních služeb	5 000,00	5 000,00	5 000,00	100,00	100,00
3421	5171	Opravy a udržování	20 000,00	20 000,00			
3421	5175	Pohoštění	10 000,00	10 000,00	6 703,00	67,03	67,03
3421	5494	Neinvestiční transfery fyzickým osobám nemající povahu daru	7 000,00	7 600,00	7 527,99	107,54	99,05
<b>Celkem za 3421</b>		<b>Využití volného času dětí a mládeže</b>	<b>74 000,00</b>	<b>74 000,00</b>	<b>26 273,44</b>	<b>35,50</b>	<b>35,50</b>
3429	5222	Neinvestiční transfery spolkům		594 400,00	593 086,00		99,78
3429	5493	Účelové neinvestiční transfery fyzickým osobám		154 000,00	154 000,00		100,00
3429	5901	Nespecifikované rezervy	900 000,00				
<b>Celkem za 3429</b>		<b>Ostatní zájmová činnost a rekreace</b>	<b>900 000,00</b>	<b>748 400,00</b>	<b>747 086,00</b>	<b>83,01</b>	<b>99,82</b>
3512	5139	Nákup materiálu jinde nezařazený	500 000,00				
3512	6122	Stroje, přístroje a zařízení	150 000,00	150 000,00			
<b>Celkem za 3512</b>		<b>Stomatologická péče</b>	<b>650 000,00</b>	<b>150 000,00</b>			
3612	5137	Drobný dlouhodobý hmotný majetek	10 000,00	10 000,00			
3612	5139	Nákup materiálu jinde nezařazený	45 000,00	45 000,00	9 004,00	20,01	20,01
3612	5151	Studená voda včetně stočného a úplaty za odvod dešťových vod	1 600 000,00	1 600 000,00	1 127 203,00	70,45	70,45
3612	5152	Teplo	5 000 000,00	5 000 000,00	4 484 610,43	89,69	89,69
3612	5153	Plyn	50 000,00	50 000,00	8 808,40	17,62	17,62
3612	5154	Elektrická energie	800 000,00	800 000,00	496 587,42	62,07	62,07
3612	5157	Teplá voda	1 400 000,00	1 400 000,00	1 064 934,77	76,07	76,07
3612	5161	Poštovní služby	50 000,00	50 000,00	31 052,60	62,11	62,11
3612	5162	Služby elektronických komunikací	10 000,00	10 000,00	6 189,15	61,89	61,89
3612	5169	Nákup ostatních služeb	3 400 000,00	3 200 000,00	1 816 164,30	53,42	56,76
3612	5171	Opravy a udržování	5 500 000,00	4 650 000,00	4 097 296,58	74,50	88,11
3612	5909	Ostatní neinvestiční výdaje jinde nezařazené	2 500 000,00	2 500 000,00	1 771 540,00	70,86	70,86
3612	6121	Stavby	25 700 000,00	21 375 500,00	9 228 382,79	35,91	43,17

Paragraf	Položka	Název	Schválený rozpočet	Rozpočet po změnách	Výsledek od poč. roku	%RS	%RU
a	b	text	1	2	3		
<b>Celkem za 3612</b>	<b>Bytové hospodářství</b>		<b>46 065 000,00</b>	<b>40 690 500,00</b>	<b>24 141 773,44</b>	<b>52,41</b>	<b>59,33</b>
3613	5123	Podlimitní technické zhodnocení	20 000,00	20 000,00	4 725,00	23,62	23,62
3613	5137	Drobný dlouhodobý hmotný majetek		141 700,00	132 713,07		93,66
3613	5139	Nákup materiálu jinde nezařazený	35 000,00	35 000,00	15 133,55	43,24	43,24
3613	5151	Studená voda včetně stočného a úplaty za odvod dešťových vod	100 000,00	98 000,00	33 933,65	33,93	34,63
3613	5152	Teplo	200 000,00	200 000,00	43 691,68	21,85	21,85
3613	5153	Plyn	200 000,00	200 000,00	88 256,64	44,13	44,13
3613	5154	Elektrická energie	500 000,00	500 000,00	454 649,77	90,93	90,93
3613	5157	Teplá voda		2 000,00	1 891,70		94,58
3613	5169	Nákup ostatních služeb	3 340 000,00	4 098 750,00	3 742 558,74	112,05	91,31
3613	5171	Opravy a udržování	3 800 000,00	3 114 800,00	1 978 462,56	52,06	63,52
3613	6121	Stavby	24 600 000,00	24 264 000,00	21 212 730,81	86,23	87,42
3613	6122	Stroje, přístroje a zařízení		302 000,00	300 522,27		99,51
<b>Celkem za 3613</b>	<b>Nebytové hospodářství</b>		<b>32 795 000,00</b>	<b>32 976 250,00</b>	<b>28 009 269,44</b>	<b>85,41</b>	<b>84,94</b>
3631	5137	Drobný dlouhodobý hmotný majetek	40 000,00	433 000,00	209 826,86	524,57	48,46
3631	5139	Nákup materiálu jinde nezařazený		7 000,00	6 715,50		95,94
3631	5154	Elektrická energie	5 500 000,00	5 500 000,00	3 916 370,13	71,21	71,21
3631	5169	Nákup ostatních služeb	2 725 000,00	2 750 500,00	2 681 358,70	98,40	97,49
3631	5171	Opravy a udržování	600 000,00	600 000,00	127 351,50	21,23	21,23
3631	6121	Stavby	10 000 000,00	8 521 000,00	6 837 963,26	68,38	80,25
3631	6122	Stroje, přístroje a zařízení		100 000,00	59 925,64		59,93
<b>Celkem za 3631</b>	<b>Veřejné osvětlení</b>		<b>18 865 000,00</b>	<b>17 911 500,00</b>	<b>13 839 511,59</b>	<b>73,36</b>	<b>77,27</b>
3632	5137	Drobný dlouhodobý hmotný majetek	65 000,00	65 000,00	10 236,60	15,75	15,75
3632	5139	Nákup materiálu jinde nezařazený	10 000,00	13 000,00	12 103,00	121,03	93,10
3632	5151	Studená voda včetně stočného a úplaty za odvod dešťových vod	60 000,00	60 000,00	45 338,00	75,56	75,56
3632	5154	Elektrická energie	100 000,00	100 000,00	37 890,40	37,89	37,89
3632	5169	Nákup ostatních služeb	2 400 000,00	2 647 000,00	2 341 520,00	97,56	88,46
3632	5171	Opravy a udržování	370 000,00	370 000,00	80 966,00	21,88	21,88
3632	5811	Výdaje na náhrady za nezpůsobenou újmu	250 000,00				
3632	6121	Stavby	200 000,00	259 000,00	226 000,00	113,00	87,26
<b>Celkem za 3632</b>	<b>Pohřebnictví</b>		<b>3 455 000,00</b>	<b>3 514 000,00</b>	<b>2 754 054,00</b>	<b>79,71</b>	<b>78,37</b>
3633	6121	Stavby	2 800 000,00	4 900 000,00	4 064 643,45	145,17	82,95
<b>Celkem za 3633</b>	<b>Výstavba a údržba místních inženýrských sítí</b>		<b>2 800 000,00</b>	<b>4 900 000,00</b>	<b>4 064 643,45</b>	<b>145,17</b>	<b>82,95</b>
3635	5166	Konzultační, poradenské a právní služby		121 000,00			
3635	5169	Nákup ostatních služeb	900 000,00	779 000,00	181 007,50	20,11	23,24
3635	6119	Ostatní nákup dlouhodobého nehmotného majetku	2 290 000,00	2 290 000,00	448 425,00	19,58	19,58
<b>Celkem za 3635</b>	<b>Územní plánování</b>		<b>3 190 000,00</b>	<b>3 190 000,00</b>	<b>629 432,50</b>	<b>19,73</b>	<b>19,73</b>
3639	5042	Odměny za užití počítačových programů	10 000,00	10 000,00	7 623,00	76,23	76,23
3639	5122	Podlimitní věcná břemena	70 000,00	70 000,00			
3639	5137	Drobný dlouhodobý hmotný majetek	50 000,00	63 490,00	12 810,00	25,62	20,18
3639	5139	Nákup materiálu jinde nezařazený	5 000,00	17 482,50	17 250,05	345,00	98,67
3639	5164	Nájemné	155 000,00	155 000,00	121 913,30	78,65	78,65
3639	5166	Konzultační, poradenské a právní služby	600 000,00	600 000,00			
3639	5168	Zpracování dat a služby související s informačními a komunikačními technologiemi	1 050 000,00	1 050 000,00	721 634,32	68,73	68,73
3639	5169	Nákup ostatních služeb	600 000,00	373 027,50	108 384,70	18,06	29,06
3639	5171	Opravy a udržování	30 000,00	30 000,00			
3639	5362	Platby daní státnímu rozpočtu	50 000,00	50 000,00	11 367,00	22,73	22,73
3639	5494	Neinvestiční transfery fyzickým osobám nemající povahu daru		1 000,00	1 000,00		100,00
3639	6119	Ostatní nákup dlouhodobého nehmotného majetku	500 000,00	500 000,00			
3639	6121	Stavby	1 330 000,00	1 660 000,00	785 206,64	59,04	47,30
3639	6130	Pozemky	3 000 000,00	3 000 000,00	1 306 474,00	43,55	43,55
3639	6901	Rezervy investičních výdajů	1 000 000,00	1 000 000,00			
<b>Celkem za 3639</b>	<b>Komunální služby a územní rozvoj jinde nezařazené</b>		<b>8 450 000,00</b>	<b>8 580 000,00</b>	<b>3 093 663,01</b>	<b>36,61</b>	<b>36,06</b>
3699	5179	Ostatní nákupy jinde nezařazené	80 300,00	161 900,00	161 517,39	201,14	99,76
3699	5212	Neinvestiční transfery nefinančním podnikatelům – fyzickým osobám		25 000,00	25 000,00		100,00
3699	5329	Ostatní neinvestiční transfery rozpočtům územní úrovně	140 000,00	139 400,00	137 364,00	98,12	98,54

Paragraf	Položka	Název	Schválený rozpočet	Rozpočet po změnách	Výsledek od poč. roku	%RS	%RU
a	b	text	1	2	3		
Celkem za 3699		Ostatní záležitosti bydlení, komunálních služeb a územního rozvoje	220 300,00	326 300,00	323 881,39	147,02	99,26
3722	5139	Nákup materiálu jinde nezařazený	1 200 000,00	2 000 000,00	1 750 012,81	145,83	87,50
3722	5169	Nákup ostatních služeb	17 800 000,00	19 368 000,00	18 990 772,01	106,69	98,05
3722	5171	Opravy a udržování	150 000,00	392 000,00	295 376,00	196,92	75,35
3722	6121	Stavby	500 000,00	1 100 000,00	704 017,28	140,80	64,00
3722	6122	Stroje, přístroje a zařízení		300 000,00	282 402,00		94,13
Celkem za 3722		Sběr a svoz komunálních odpadů	19 650 000,00	23 160 000,00	22 022 580,10	112,07	95,09
3725	5154	Elektrická energie	200 000,00	200 000,00	118 930,17	59,47	59,47
3725	5163	Služby peněžních ústavů	30 000,00	30 000,00	13 287,00	44,29	44,29
3725	5169	Nákup ostatních služeb	9 000 000,00	9 304 221,00	8 641 522,19	96,02	92,88
3725	5171	Opravy a udržování	350 000,00	500 000,00	267 067,11	76,30	53,41
Celkem za 3725		Využívání a zneškodňování komunálních odpadů	9 580 000,00	10 034 221,00	9 040 806,47	94,37	90,10
3733	5169	Nákup ostatních služeb	100 000,00	100 000,00	61 172,98	61,17	61,17
Celkem za 3733		Monitoring půdy a podzemní vody	100 000,00	100 000,00	61 172,98	61,17	61,17
3744	5139	Nákup materiálu jinde nezařazený	70 000,00	70 000,00	2 025,00	2,89	2,89
3744	5169	Nákup ostatních služeb	160 000,00	160 000,00	82 957,60	51,85	51,85
3744	6122	Stroje, přístroje a zařízení		150 000,00			
Celkem za 3744		Protierozní, protilavinová a protipožární ochrana	230 000,00	380 000,00	84 982,60	36,95	22,36
3745	5137	Drobný dlouhodobý hmotný majetek	20 000,00	20 000,00			
3745	5166	Konzultační, poradenské a právní služby	60 000,00	60 000,00			
3745	5169	Nákup ostatních služeb	17 960 000,00	16 637 000,00	15 929 273,38	88,69	95,75
3745	5171	Opravy a udržování	350 000,00	720 000,00	300 452,00	85,84	41,73
3745	6121	Stavby	420 000,00	490 000,00	203 612,00	48,48	41,55
Celkem za 3745		Péče o vzhled obcí a veřejnou zeleň	18 810 000,00	17 927 000,00	16 433 337,38	87,36	91,67
3749	5137	Drobný dlouhodobý hmotný majetek	84 000,00	184 000,00	183 036,70	217,90	99,48
3749	5139	Nákup materiálu jinde nezařazený	2 000,00	2 000,00			
3749	5169	Nákup ostatních služeb	240 000,00	343 000,00	94 791,00	39,50	27,64
3749	5171	Opravy a udržování	30 000,00	30 000,00	22 795,00	75,98	75,98
3749	6122	Stroje, přístroje a zařízení	116 000,00	46 000,00			
Celkem za 3749		Ostatní činnosti k ochraně přírody a krajiny	472 000,00	605 000,00	300 622,70	63,69	49,69
3900	5139	Nákup materiálu jinde nezařazený	20 000,00	11 400,00	11 400,00	57,00	100,00
3900	5164	Nájemné	7 000,00				
3900	5169	Nákup ostatních služeb	41 000,00	56 600,00	53 766,00	131,14	94,99
3900	5175	Pohoštění	2 000,00	2 000,00	426,00	21,30	21,30
Celkem za 3900		Ostatní činnosti související se službami pro fyzické osoby	70 000,00	70 000,00	65 592,00	93,70	93,70
4341	5169	Nákup ostatních služeb	15 000,00	10 000,00			
4341	5192	Poskytnuté náhrady		5 000,00	4 574,00		91,48
Celkem za 4341		Sociální pomoc osobám v hmotné nouzi a občanům sociálně nepřízpůsobivým	15 000,00	15 000,00	4 574,00	30,49	30,49
4350	5222	Neinvestiční transfery spolkům		250 000,00	250 000,00		100,00
4350	5223	Neinvestiční transfery církvím a náboženským společnostem		349 000,00	349 000,00		100,00
Celkem za 4350		Domovy pro seniory		599 000,00	599 000,00		100,00
4351	5222	Neinvestiční transfery spolkům		350 000,00	350 000,00		100,00
4351	5223	Neinvestiční transfery církvím a náboženským společnostem		3 364 000,00	3 364 000,00		100,00
Celkem za 4351		Osobní asistence, pečovatelská služba a podpora samostatného bydlení		3 714 000,00	3 714 000,00		100,00
4371	5222	Neinvestiční transfery spolkům		14 000,00	14 000,00		100,00
Celkem za 4371		Raná péče a sociálně aktivizační služby pro rodiny s dětmi		14 000,00	14 000,00		100,00
4376	5222	Neinvestiční transfery spolkům		96 500,00	96 500,00		100,00
Celkem za 4376		Služby následné péče, terapeutické komunity a kontaktní centra		96 500,00	96 500,00		100,00
4379	5169	Nákup ostatních služeb	135 000,00	135 000,00	105 000,00	77,78	77,78
4379	5221	Neinvestiční transfery fundacím, ústavům a obecně prospěšným společnostem		20 000,00	20 000,00		100,00
4379	5222	Neinvestiční transfery spolkům		715 000,00	715 000,00		100,00
4379	5223	Neinvestiční transfery církvím a náboženským společnostem		27 000,00	27 000,00		100,00
4379	5901	Nespecifikované rezervy	5 335 000,00	200 000,00			
Celkem za 4379		Ostatní služby a činnosti v oblasti sociální prevence	5 470 000,00	1 097 000,00	867 000,00	15,85	79,03

Paragraf	Položka	Název	Schválený rozpočet	Rozpočet po změnách	Výsledek od poč. roku	%RS	%RU
a	b	text	1	2	3		
4399	5492	Dary fyzickým osobám		50 000,00	50 000,00		100,00
<b>Celkem za 4399</b>		<b>Ostatní záležitosti sociálních věcí a politiky zaměstnanosti</b>		<b>50 000,00</b>	<b>50 000,00</b>		<b>100,00</b>
5272	5132	Ochranné pomůcky	5 000,00	5 000,00			
5272	5901	Nespecifikované rezervy	100 000,00	100 000,00			
<b>Celkem za 5272</b>		<b>Činnost orgánů krizového řízení na územní úrovni a dalších územních správních úřadů v oblasti krizového řízení</b>	<b>105 000,00</b>	<b>105 000,00</b>			
5273	5132	Ochranné pomůcky		1 300,00	1 297,00		99,77
5273	5137	Drobný dlouhodobý hmotný majetek	50 000,00	70 000,00	58 440,07	116,88	83,49
5273	5139	Nákup materiálu jinde nezařazený		6 000,00	5 192,24		86,54
5273	5162	Služby elektronických komunikací	70 000,00	64 000,00	33 875,00	48,39	52,93
5273	5171	Opravy a udržování	20 000,00	178 700,00	144 232,00	721,16	80,71
<b>Celkem za 5273</b>		<b>Ostatní správa v oblasti krizového řízení</b>	<b>140 000,00</b>	<b>320 000,00</b>	<b>243 036,31</b>	<b>173,60</b>	<b>75,95</b>
5311	5011	Platy zaměstnanců v pracovním poměru vyjma zaměstnanců na služebních místech	860 000,00	840 000,00	445 609,00	51,82	53,05
5311	5031	Povinné pojistné na sociální zabezpečení a příspěvek na státní politiku zaměstnanosti	210 000,00	210 000,00	110 510,00	52,62	52,62
5311	5032	Povinné pojistné na veřejné zdravotní pojištění	90 000,00	90 000,00	40 103,00	44,56	44,56
5311	5132	Ochranné pomůcky		3 100,00	3 041,00		98,10
5311	5134	Prádlo, oděv a obuv s výjimkou ochranných pomůcek	100 000,00	144 500,00	144 329,00	144,33	99,88
5311	5136	Knihy a obdobné listinné informační prostředky		500,00	384,00		76,80
5311	5137	Drobný dlouhodobý hmotný majetek	160 000,00	282 200,00	241 476,63	150,92	85,57
5311	5139	Nákup materiálu jinde nezařazený	60 000,00	61 900,00	31 101,34	51,84	50,24
5311	5154	Elektrická energie	100 000,00	100 000,00	73 047,17	73,05	73,05
5311	5162	Služby elektronických komunikací	30 000,00	24 900,00	3 220,48	10,73	12,93
5311	5164	Nájemné	35 000,00	35 000,00	17 180,00	49,09	49,09
5311	5167	Služby školení a vzdělávání	90 000,00	100 500,00	100 495,30	111,66	100,00
5311	5168	Zpracování dat a služby související s informačními a komunikačními technologiemi	230 000,00	120 200,00			
5311	5169	Nákup ostatních služeb	150 000,00	87 100,00	58 619,69	39,08	67,30
5311	5171	Opravy a udržování	500 000,00	491 800,00	479 166,94	95,83	97,43
5311	5172	Podlimitní programové vybavení	60 000,00	60 000,00			
5311	5173	Cestovné		21 300,00	21 229,00		99,67
5311	5362	Platby daní státnímu rozpočtu		2 000,00	1 000,00		50,00
5311	6121	Stavby		242 000,00	241 626,25		99,85
5311	6122	Stroje, přístroje a zařízení	3 450 000,00	4 038 000,00	3 557 030,59	103,10	88,09
<b>Celkem za 5311</b>		<b>Bezpečnost a veřejný pořádek</b>	<b>6 125 000,00</b>	<b>6 955 000,00</b>	<b>5 569 169,39</b>	<b>90,93</b>	<b>80,07</b>
5512	5019	Ostatní platy	60 000,00	48 600,00	27 157,05	45,26	55,88
5512	5039	Ostatní povinné pojistné placené zaměstnavatelem	10 000,00	10 000,00	4 646,00	46,46	46,46
5512	5123	Podlimitní technické zhodnocení	60 000,00				
5512	5132	Ochranné pomůcky	100 000,00	272 151,13	215 136,29	215,14	79,05
5512	5134	Prádlo, oděv a obuv s výjimkou ochranných pomůcek	80 000,00				
5512	5136	Knihy a obdobné listinné informační prostředky	1 000,00	1 000,00			
5512	5137	Drobný dlouhodobý hmotný majetek	250 000,00	487 848,87	421 894,84	168,76	86,48
5512	5139	Nákup materiálu jinde nezařazený	150 000,00	212 000,00	210 707,12	140,47	99,39
5512	5151	Studená voda včetně stočného a úplaty za odvod dešťových vod	70 000,00	70 000,00	14 609,00	20,87	20,87
5512	5153	Plyn	700 000,00	700 000,00	312 782,86	44,68	44,68
5512	5154	Elektrická energie	200 000,00	200 000,00	113 313,00	56,66	56,66
5512	5156	Pohonné hmoty a maziva	200 000,00	120 000,00	102 763,76	51,38	85,64
5512	5161	Poštovní služby	4 000,00				
5512	5162	Služby elektronických komunikací	3 000,00	3 000,00	2 874,72	95,82	95,82
5512	5163	Služby peněžních ústavů	5 000,00	5 000,00	48,00	0,96	0,96
5512	5167	Služby školení a vzdělávání	80 000,00	25 000,00	24 733,00	30,92	98,93
5512	5168	Zpracování dat a služby související s informačními a komunikačními technologiemi	3 000,00	3 000,00	2 759,00	91,97	91,97
5512	5169	Nákup ostatních služeb	45 000,00	116 000,00	102 666,99	228,15	88,51
5512	5171	Opravy a udržování	120 000,00	224 000,00	219 980,97	183,32	98,21
5512	5172	Podlimitní programové vybavení	35 000,00	5 000,00			
5512	5173	Cestovné	3 000,00	3 000,00			
5512	5175	Pohoštění	10 000,00	43 000,00	35 679,00	356,79	82,97
5512	5222	Neinvestiční transfery spolkům		137 700,00	137 700,00		100,00

Paragraf	Položka	Název	Schválený rozpočet	Rozpočet po změnách	Výsledek od poč. roku	%RS	%RU
a	b	text	1	2	3		
5512	6121	Stavby	450 000,00				
5512	6123	Dopravní prostředky	13 600 000,00	1 373 160,00	1 373 160,00	10,10	100,00
<b>Celkem za 5512</b>	<b>Požární ochrana - dobrovolná část</b>		<b>16 239 000,00</b>	<b>4 059 460,00</b>	<b>3 322 611,60</b>	<b>20,46</b>	<b>81,85</b>
6112	5019	Ostatní platy	10 000,00	10 000,00			
6112	5023	Odměny členů zastupitelstev obcí a krajů	4 444 884,00	4 768 884,00	4 768 793,00	107,29	100,00
6112	5031	Povinné pojistné na sociální zabezpečení a příspěvek na státní politiku zaměstnanosti	770 000,00	813 000,00	812 879,00	105,57	99,99
6112	5032	Povinné pojistné na veřejné zdravotní pojištění	405 000,00	431 000,00	430 910,00	106,40	99,98
6112	5179	Ostatní nákupy jinde nezařazené	17 000,00	17 000,00	7 200,00	42,35	42,35
<b>Celkem za 6112</b>	<b>Zastupitelstva obcí</b>		<b>5 646 884,00</b>	<b>6 039 884,00</b>	<b>6 019 782,00</b>	<b>106,60</b>	<b>99,67</b>
6114	5019	Ostatní platy	10 000,00	10 200,00	10 112,60	101,13	99,14
6114	5021	Ostatní osobní výdaje	320 000,00	327 500,00	289 296,00	90,40	88,33
6114	5031	Povinné pojistné na sociální zabezpečení a příspěvek na státní politiku zaměstnanosti	10 000,00	10 000,00	5 040,00	50,40	50,40
6114	5032	Povinné pojistné na veřejné zdravotní pojištění	5 000,00	5 000,00	1 829,00	36,58	36,58
6114	5039	Ostatní povinné pojistné placené zaměstnavatelem	5 000,00	5 000,00	2 524,00	50,48	50,48
6114	5132	Ochranné pomůcky	5 000,00	5 000,00			
6114	5137	Drobný dlouhodobý hmotný majetek	2 000,00	42 000,00	30 000,00	1500,00	71,43
6114	5139	Nákup materiálu jinde nezařazený	25 000,00	10 000,00	8 063,17	32,25	80,63
6114	5164	Nájemné	25 000,00	25 000,00	22 000,00	88,00	88,00
6114	5169	Nákup ostatních služeb	80 000,00	54 800,00	48 267,70	60,33	88,08
6114	5173	Cestovné	5 000,00	5 000,00	2 455,00	49,10	49,10
6114	5175	Pohoštění	8 000,00	8 000,00			
<b>Celkem za 6114</b>	<b>Volby do Parlamentu ČR</b>		<b>500 000,00</b>	<b>507 500,00</b>	<b>419 587,47</b>	<b>83,92</b>	<b>82,68</b>
6171	5011	Platy zaměstnanců v pracovním poměru vyjma zaměstnanců na služebních místech	36 133 000,00	36 142 000,00	34 847 823,00	96,44	96,42
6171	5021	Ostatní osobní výdaje	1 711 000,00	1 840 000,00	1 839 170,00	107,49	99,95
6171	5031	Povinné pojistné na sociální zabezpečení a příspěvek na státní politiku zaměstnanosti	9 185 000,00	9 317 000,00	8 839 373,00	96,24	94,87
6171	5032	Povinné pojistné na veřejné zdravotní pojištění	3 325 000,00	3 373 000,00	3 240 682,00	97,46	96,08
6171	5038	Pojistné na zákonné pojištění odpovědnosti zaměstnavatele za škodu při pracovním úrazu	150 000,00	150 000,00	143 073,30	95,38	95,38
6171	5041	Odměny za užití duševního vlastnictví	4 000,00	4 000,00	30,40	0,76	0,76
6171	5042	Odměny za užití počítačových programů	3 378 000,00	3 305 000,00	3 302 517,59	97,77	99,92
6171	5123	Podlimitní technické zhodnocení	20 000,00	20 000,00			
6171	5132	Ochranné pomůcky	15 000,00	24 800,00	24 415,00	162,77	98,45
6171	5134	Prádlo, oděv a obuv s výjimkou ochranných pomůcek	20 000,00	10 700,00	4 085,00	20,42	38,18
6171	5136	Knihy a obdobné listinné informační prostředky	55 000,00	55 000,00	37 664,00	68,48	68,48
6171	5137	Drobný dlouhodobý hmotný majetek	1 300 000,00	1 521 000,00	1 422 119,90	109,39	93,50
6171	5139	Nákup materiálu jinde nezařazený	1 235 000,00	1 434 500,00	1 417 316,44	114,76	98,80
6171	5151	Studená voda včetně stočného a úplaty za odvod dešťových vod	135 000,00	145 000,00	109 426,46	81,06	75,47
6171	5153	Plyn	800 000,00	730 000,00	600 911,33	75,11	82,32
6171	5154	Elektrická energie	1 400 000,00	1 540 000,00	1 301 022,28	92,93	84,48
6171	5155	Pevná paliva	45 000,00	45 000,00	41 431,00	92,07	92,07
6171	5156	Pohonné hmoty a maziva	85 000,00	91 300,00	86 312,11	101,54	94,54
6171	5161	Poštovní služby	800 000,00	937 000,00	683 976,75	85,50	73,00
6171	5162	Služby elektronických komunikací	340 000,00	345 100,00	344 728,22	101,39	99,89
6171	5163	Služby peněžních ústavů	100 000,00	100 000,00	53 805,00	53,80	53,80
6171	5164	Nájemné	360 000,00	291 500,00	265 158,91	73,66	90,96
6171	5166	Konzultační, poradenské a právní služby	400 000,00	520 000,00	509 714,70	127,43	98,02
6171	5167	Služby školení a vzdělávání	700 000,00	713 000,00	647 704,00	92,53	90,84
6171	5168	Zpracování dat a služby související s informačními a komunikačními technologiemi	1 505 000,00	1 502 900,00	1 466 307,91	97,43	97,57
6171	5169	Nákup ostatních služeb	5 050 000,00	5 028 800,00	4 820 718,82	95,46	95,86
6171	5171	Opravy a udržování	1 240 000,00	1 096 000,00	331 141,73	26,70	30,21
6171	5172	Podlimitní programové vybavení	100 000,00	100 000,00	75 607,00	75,61	75,61
6171	5173	Cestovné	70 000,00	85 100,00	84 945,82	121,35	99,82
6171	5175	Pohoštění	400 000,00	413 500,00	383 016,35	95,75	92,63
6171	5179	Ostatní nákupy jinde nezařazené	150 000,00	203 800,00	196 909,50	131,27	96,62
6171	5192	Poskytnuté náhrady	50 000,00	50 000,00	45 000,00	90,00	90,00
6171	5194	Výdaje na věcné dary	220 000,00	220 000,00	174 900,60	79,50	79,50

Paragraf	Položka	Název	Schválený rozpočet	Rozpočet po změnách	Výsledek od poč. roku	%RS	%RU
a	b	text	1	2	3		
6171	5195	Odvody za neplnění povinnosti zaměstnávat zdravotně postižené	180 000,00	180 000,00	172 535,00	95,85	95,85
6171	5362	Platby daní státnímu rozpočtu	25 000,00	25 000,00	8 789,07	35,16	35,16
6171	5363	Úhrady sankcí jiným rozpočtům		1 500,00	1 500,00		100,00
6171	5499	Ostatní neinvestiční transfery fyzickým osobám	1 300 000,00	1 452 500,00	1 396 210,63	107,40	96,12
6171	5660	Neinvestiční půjčené prostředky fyzickým osobám	40 000,00	40 000,00			
6171	6111	Programové vybavení		328 600,00	325 853,00		99,16
6171	6119	Ostatní nákup dlouhodobého nehmotného majetku	600 000,00	830 000,00	735 165,00	122,53	88,57
6171	6121	Stavby	1 350 000,00	1 200 000,00	1 117 699,38	82,79	93,14
6171	6122	Stroje, přístroje a zařízení		400 000,00	312 377,00		78,09
6171	6123	Dopravní prostředky	400 000,00				
6171	6125	Informační a komunikační technologie	500 000,00	431 400,00	376 270,73	75,25	87,22
<b>Celkem za 6171 Činnost místní správy</b>			<b>74 876 000,00</b>	<b>76 244 000,00</b>	<b>71 787 407,93</b>	<b>95,88</b>	<b>94,15</b>
6221	5901	Nespecifikované rezervy	50 000,00	50 000,00			
<b>Celkem za 6221 Humanitární zahraniční pomoc přímá</b>			<b>50 000,00</b>	<b>50 000,00</b>			
6310	5141	Úroky vlastní	800 000,00	800 000,00	699 875,53	87,48	87,48
6310	5163	Služby peněžních ústavů	300 000,00	300 000,00	164 438,38	54,81	54,81
<b>Celkem za 6310 Obecné příjmy a výdaje z finančních operací</b>			<b>1 100 000,00</b>	<b>1 100 000,00</b>	<b>864 313,91</b>	<b>78,57</b>	<b>78,57</b>
6320	5163	Služby peněžních ústavů	1 300 000,00	1 300 000,00	1 118 969,00	86,07	86,07
<b>Celkem za 6320 Pojištění funkčně nespecifikované</b>			<b>1 300 000,00</b>	<b>1 300 000,00</b>	<b>1 118 969,00</b>	<b>86,07</b>	<b>86,07</b>
6330	5342	Základní příděl fondu kulturních a sociálních potřeb a sociálnímu fondu obcí a krajů			1 530 621,76		
6330	5345	Převody vlastním rozpočtovým účtům			1 058 815 067,91		
6330	5348	Převody do vlastní pokladny			3 489 750,00		
6330	5349	Ostatní převody vlastním fondům			1 513 476,00		
<b>Celkem za 6330 Převody vlastním fondům v rozpočtech územní úrovně</b>					<b>1 065 348 915,67</b>		
6399	5362	Platby daní státnímu rozpočtu	4 000 000,00	4 000 000,00	-1 744 317,00	X	X
6399	5365	Platby daní krajům, obcím a státním fondům	13 000 000,00	13 000 000,00	9 317 910,00	71,68	71,68
6399	5901	Nespecifikované rezervy	500 000,00	400 000,00			
<b>Celkem za 6399 Ostatní finanční operace</b>			<b>17 500 000,00</b>	<b>17 400 000,00</b>	<b>7 573 593,00</b>	<b>43,28</b>	<b>43,53</b>
6402	5364	Vratky transferů poskytnutých z veřejných rozpočtů		376 817,00	376 817,00		100,00
6402	5366	Výdaje z finančního vypořádání mezi krajem a obcemi		48 713,50	48 713,50		100,00
<b>Celkem za 6402 Finanční vypořádání</b>				<b>425 530,50</b>	<b>425 530,50</b>		<b>100,00</b>
<b>CELKEM</b>			<b>668 973 184,00</b>	<b>581 536 933,34</b>	<b>1 550 596 650,2</b>	<b>231,79</b>	<b>266,64</b>

### III. FINANCOVÁNÍ - třída 8

Název	Číslo pol./ řádku	Schválený rozpočet	Rozpočet po změnách	Výsledek od poč. roku	%RS	%RU
text	r	1	2	3		
<b>Krátkodobé financování z tuzemska</b>						
Krátkodobé vydané dluhopisy (+)	8111					
Uhrazené splátky krátkodobých vydaných dluhopisů (-)	8112					
Krátkodobé přijaté půjčené prostředky (+)	8113					
Uhrazené splátky krátkodobých přijatých půjčených prostředků	8114					
Změny stavu krátkod.prostředků na bank. účt.(+/-)	8115	77 055 459,32	-30 823 037,57	-120 928 557,00	X	392,33
Aktivní krátkodobé operace řízení likvidity - příjmy (+)	8117	270 000 000,00	270 000 000,00	215 005 000,00	79,63	79,63
Aktivní krátkodobé operace řízení likvidity - výdaje (-)	8118	-100 000 000,00	-100 000 000,00	-65 000 000,00	65,00	65,00
<b>Dlouhodobé financování z tuzemska</b>						
Dlouhodobé vydané dluhopisy (+)	8121					
Uhrazené splátky dlouhodobých vydaných dluhopisů (-)	8122					
Dlouhodobé přijaté půjčené prostředky (+)	8123					
Uhrazené splátky dlouhodobých přijatých půjčených prostředků	8124	-10 280 942,32	-10 280 942,32	-10 234 410,32	99,55	99,55
Změna stavu dlouhodobých prostředků na bankovních účtech	8125					
Aktivní dlouhodobé operace řízení likvidity - příjmy	8127					
Aktivní dlouhodobé operace řízení likvidity - výdaje	8128					
<b>Krátkodobé financování ze zahraničí</b>						
Krátkodobé vydané dluhopisy (+)	8211					
Uhrazené splátky krátkodob. vydaných dluhopisů (-)	8212					
Krátkodobé přijaté půjčené prostředky (+)	8213					
Uhrazené splátky krátkodobých přijatých půjčených prostředků	8214					
Změna stavu bankovních účtů krátkodobých prostředků ze	8215					
Aktivní krátkodobé operace řízení likvidity - příjmy (+)	8217					
Aktivní krátkodobé operace řízení likvidity - výdaje (-)	8218					
<b>Dlouhodobé financování ze zahraničí</b>						
Dlouhodobé vydané dluhopisy (+)	8221					
Uhrazené splátky dlouhodobých vydaných dluhopisů (-)	8222					
Dlouhodobé přijaté půjčené prostředky (+)	8223					
Uhrazené splátky dlouhod.přijatých půjč.prostř (-)	8224					
Změna stavu dlouhodobých prostředků na bankovních účtech	8225					
Aktivní dlouhodobé operace řízení likvidity - příjmy (+)	8227					
Aktivní dlouhodobé operace řízení likvidity - výdaje (-)	8228					
<b>Opravné položky k nepeněžním operacím</b>						
Operace z peněž. účtů rozpočt. jednotky nemající char. příjmů a	8901			150 642,47		
Nerealizované kursové rozdíly (+/-)	8902					
Nepřevedené částky vyrovnávající schodek a saldo státní	8905					
<b>FINANCOVÁNÍ (součet za třídu 8)</b>	<b>8000</b>	<b>236 774 517,00</b>	<b>128 896 020,11</b>	<b>18 992 675,15</b>	<b>8,02</b>	<b>14,73</b>

#### IV. REKAPITULACE PŘÍJMŮ, VÝDAJŮ, FINANCOVÁNÍ A JEJICH KONSOLIDACE

Název	Číslo řádku	Schválený rozpočet	Rozpočet po změnách	Výsledek od poč. roku	%RS	%RU
text	r	41	42	43		
Třída 1 - Daňové příjmy	4010	293 135 000,00	293 495 000,00	296 434 418,54	101,13	101,00
Třída 2 - Nedaňové příjmy	4020	101 855 121,00	113 438 437,48	121 961 855,02	119,74	107,51
Třída 3 - Kapitálové příjmy	4030	200 000,00	781 825,00	2 933 135,07	1466,57	375,17
Třída 4 - Přijaté transfery	4040	37 008 546,00	44 925 650,75	1 110 274 566,42	3000,05	2471,36
<b>Příjmy celkem</b>	<b>4050</b>	<b>432 198 667,00</b>	<b>452 640 913,23</b>	<b>1 531 603 975,05</b>	<b>354,37</b>	<b>338,37</b>
Konsolidace příjmů	4060			1 065 348 915,67		
2223 - Příjem z finančního vypořádání mezi kraj, obcemi a DSO	4061					
2226 - Příjem z finančního vypořádání mezi obcemi a DSO	4062					
2441 - Splátky půjčených prostředků od obcí	4070					
2442 - Splátky půjčených prostředků od krajů	4080					
2449 - Ostatní splátky půjčených prostředků od rozpočtů územní úrovně	4090					
4121 - Neinvestiční přijaté transfery od obcí	4100	350 000,00	704 260,00	704 260,00	201,22	100,00
4122 - Neinvestiční přijaté transfery od krajů	4110		281 135,00	281 135,00		100,00
4129 - Ostatní neinvestiční přijaté transfery od rozpočtů územní úrovně	4120					
4133 - Převody z vlastních rezervních fondů jiných než OSS	4130					
4134 - Převody z rozpočtových účtů	4140			1 052 664 200,67		
4137 - Neinvestiční převody mezi stat. městy včetně hl. m. Prahy a jejich obvodů	4145					
4138 - Převody z vlastní pokladny	4146			8 841 750,00		
4139 - Ostatní převody z vlastních fondů	4150			3 842 965,00		
4221 - Investiční přijaté transfery od obcí	4170					
4222 - Investiční přijaté transfery od krajů	4180	250 000,00	505 000,00	505 000,00	202,00	100,00
4251 - Investiční převody mezi stat. městy včetně hl. m. Prahy a jejich obvodů	4182					
4229 - Ostatní investiční přijaté transfery od rozpočtů územní úrovně	4190					
ZJ 024 - Transfery přijaté obcí od obce v jiném okrese téhož kraje	4191		25 840,00	25 840,00		100,00
ZJ 025 - Splátky půjčených prostředků přijatých obcí od obce v jiném okrese téhož kraje	4192					
ZJ 028 - Transfery přijaté obcí nebo krajem z území jiného kraje	4193					
ZJ 029 - Splátky půjčených prostředků přijaté obcí nebo krajem z území jiného kraje	4194					
<b>Příjmy celkem po konsolidaci</b>	<b>4200</b>	<b>432 198 667,00</b>	<b>452 640 913,23</b>	<b>466 255 059,38</b>	<b>107,88</b>	<b>103,01</b>
Třída 5 - Běžné výdaje	4210	365 852 184,00	383 386 873,34	1 403 170 278,19	383,53	365,99
Třída 6 - Kapitálové výdaje	4220	303 121 000,00	198 150 060,00	147 426 372,01	48,64	74,40
<b>Výdaje celkem</b>	<b>4240</b>	<b>668 973 184,00</b>	<b>581 536 933,34</b>	<b>1 550 596 650,20</b>	<b>231,79</b>	<b>266,64</b>
Konsolidace výdajů	4250			1 065 348 915,67		
5321 - Neinvestiční transfery obcím	4260					
5323 - Neinvestiční transfery krajům	4270					
5329 - Ostatní neinvestiční transfery rozpočtům územní úrovně	4280	140 000,00	139 400,00	137 364,00	98,12	98,54
5342 - Základní přiděl FKSP a sociálnímu fondu obcí a krajů	4281			1 530 621,76		
5344 - Převody vlastním rezervním fondům UR	4290					
5345 - Převody vlastním rozpočtovým účtům	4300			1 058 815 067,91		
5347 - Neinvestiční převody mezi stat. městy včetně hl. m. Prahy a jejich obvodů - výdaje	4305					
5348 - Převody do vlastní pokladny	4306			3 489 750,00		
5349 - Ostatní převody vlastním fondům	4310			1 513 476,00		
5366 - Výdaje z finančního vypořádání mezi krajem a obcemi	4321		48 713,50	48 713,50		100,00
5367 - Výdaje z finančního vypořádání mezi obcemi	4322					
5641 - Neinvestiční půjčené prostředky obcím	4330					
5642 - Neinvestiční půjčené prostředky krajům	4340					
5649 - Ostatní neinvestiční půjčené prostředky rozpočtům územní úrovně	4350					
6341 - Investiční transfery obcím	4360					
6342 - Investiční transfery krajům	4370					

Název	Číslo řádku	Schválený rozpočet	Rozpočet po změnách	Výsledek od poč. roku	%RS	%RU
text	r	41	42	43		
6349 - Ostatní investiční transfery rozpočtům územní úrovně	4380					
6363 - Investiční převody mezi stat.městy včetně hl.m.Prahy a jejich obvody - výdaje	4381					
6441 - Investiční půjčené prostředky obcím	4400					
6442 - Investiční půjčené prostředky krajům	4410					
6449 -Ostatní investiční půjčené prostředky rozpočtům místní úrovně	4420					
ZJ 026 - Transfery poskytnuté obci obci v jiném okrese téhož kraje	4421					
ZJ 027 - Půjčené prostředky poskytnuté obci obci v jiném okrese téhož kraje	4422					
ZJ 035 -Transfery poskytnuté obci nebo krajem na území jiného kraje	4423					
ZJ 036 - Půjčené prostředky poskytnuté obci nebo krajem na území jiného kraje	4424					
<b>Výdaje celkem po konsolidaci</b>	<b>4430</b>	<b>668 973 184,00</b>	<b>581 536 933,34</b>	<b>485 247 734,53</b>	<b>72,54</b>	<b>83,44</b>
<b>Saldo příjmů a výdajů po konsolidaci</b>	<b>4440</b>	<b>-236 774 517,00</b>	<b>-128 896 020,11</b>	<b>-18 992 675,15</b>	<b>8,02</b>	<b>14,73</b>
Třída 8 - Financování	4450	236 774 517,00	128 896 020,11	18 992 675,15	8,02	14,73
Konsolidace financování	4460					
<b>Financování celkem po konsolidaci</b>	<b>4470</b>	<b>236 774 517,00</b>	<b>128 896 020,11</b>	<b>18 992 675,15</b>	<b>8,02</b>	<b>14,73</b>

## VI. STAVY A ZMĚNY STAVŮ NA BANKOVNÍCH ÚČTECH A POKLADNĚ

Název	Číslo řádku	Počáteční stav k 1.1.	Stav ke konci vykaz. období	Změna stavu
text	r	61	62	63
Základní běžný účet ÚSC	6010	180 054 010,23	299 001 654,73	-118 947 644,50
Běžné účty fondů ÚSC	6020	3 647 746,58	5 630 295,08	-1 982 548,50
Běžné účty celkem	6030	183 701 756,81	304 631 949,81	-120 930 193,00
Pokladna	6040	80 147,00	78 511,00	1 636,00

## VII. VYBRANÉ ZÁZNAMOVÉ JEDNOTKY

Název	Číslo řádku	Schválený rozpočet	Rozpočet po změnách	Výsledek od poč. roku	%RS	%RU
text	r	71	72	73		
<b>ZJ 024 - Transfery přijaté obcí od obce v jiném okrese téhož kraje</b>	<b>7090</b>		<b>25 840,00</b>	<b>25 840,00</b>		<b>100,00</b>
2226 - Příjem z finančního vypořádání mezi obcemi a DSO	7092					
4121 - Neinvestiční přijaté transfery od obcí	7100		25 840,00	25 840,00		100,00
4129 - Ostatní neinvestiční přijaté transfery od rozpočtů územní úrovně	7110					
4221 - Investiční přijaté transfery od obcí	7120					
4229 - Ostatní investiční přijaté transfery od rozpočtů územní úrovně	7130					
<b>ZJ 025 - Splátky půjčených prostředků přijatých obcí od obce v jiném okrese téhož kraje</b>	<b>7140</b>					
2441 - Splátky půjčených prostředků od obcí	7150					
2449 - Ostatní splátky půjčených prostředků od rozpočtů územní úrovně	7160					
<b>ZJ 026 - Transfery poskytnuté obcí obci v jiném okrese téhož kraje</b>	<b>7170</b>					
5321 - Neinvestiční transfery obcím	7180					
5329 - Ostatní neinvestiční transfery rozpočtům územní úrovně	7190					
5367 - Výdaje z finančního vypořádání mezi obcemi	7192					
6341 - Investiční transfery obcím	7200					
6349 - Ostatní investiční transfery rozpočtům územní úrovně	7210					
<b>ZJ 027 - Půjčené prostředky poskytnuté obcí obci v jiném okrese téhož kraje</b>	<b>7220</b>					
5641 - Neinvestiční půjčené prostředky obcím	7230					
5649 - Ostatní neinvestiční půjčené prostředky rozpočtům územní úrovně	7240					
6441 - Investiční půjčené prostředky obcím	7250					
6449 - Ostatní investiční půjčené prostředky rozpočtům místní úrovně	7260					
<b>ZJ 028 - Transfery přijaté obcí nebo krajem z území jiného kraje</b>	<b>7290</b>					
2223 - Příjem z finančního vypořádání mezi kraji, obcemi a DSO	7291					
2226 - Příjem z finančního vypořádání mezi obcemi a DSO	7292					
4121 - Neinvestiční přijaté transfery od obcí	7300					
4122 - Neinvestiční přijaté transfery od krajů	7310					
4129 - Ostatní neinvestiční přijaté transfery od rozpočtů územní úrovně	7320					
4221 - Investiční přijaté transfery od obcí	7330					
4222 - Investiční přijaté transfery od krajů	7340					
4229 - Ostatní investiční přijaté transfery od rozpočtů územní úrovně	7350					
<b>ZJ 029 - Splátky půjčených prostředků přijaté obcí nebo krajem z území jiného kraje</b>	<b>7360</b>					
2441 - Splátky půjčených prostředků od obcí	7370					
2442 - Splátky půjčených prostředků od krajů	7380					
2449 - Ostatní splátky půjčených prostředků od rozpočtů územní úrovně	7390					
<b>ZJ 035 - Transfery poskytnuté obcí nebo krajem na území jiného kraje</b>	<b>7400</b>					
5321 - Neinvestiční transfery obcím	7410					
5323 - Neinvestiční transfery krajům	7420					
5329 - Ostatní neinvestiční transfery rozpočtům územní úrovně	7430					
5366 - Výdaje z finančního vypořádání mezi krajem a obcemi	7431					
5367 - Výdaje z finančního vypořádání mezi obcemi	7432					
6341 - Investiční transfery obcím	7440					
6342 - Investiční transfery krajům	7450					
6349 - Ostatní investiční transfery rozpočtům územní úrovně	7460					
<b>ZJ 036 - Půjčené prostředky poskytnuté obcí nebo krajem na území jiného kraje</b>	<b>7470</b>					
5641 - Neinvestiční půjčené prostředky obcím	7480					
5642 - Neinvestiční půjčené prostředky krajům	7490					
5649 - Ostatní neinvestiční půjčené prostředky rozpočtům územní úrovně	7500					
6441 - Investiční půjčené prostředky obcím	7510					
6442 - Investiční půjčené prostředky krajům	7520					
6449 - Ostatní investiční půjčené prostředky rozpočtům místní	7530					

Název	Číslo řádku	Schválený rozpočet	Rozpočet po změnách	Výsledek od poč. roku	%RS	%RU
text	r	71	72	73		

úrovně

IX. PŘIJATÉ TRANSFERY A PŮJČENÉ PENĚŽNÍ PROSTŘEDKY ZE STÁTNÍHO ROZPOČTU A STÁTNÍCH FONDŮ A SOUVISEJÍCÍ VÝDAJE

Účelový znak	Položka na straně příjmů	Výsledek od počátku roku	Paragraf na straně výdajů	Položka na straně výdajů	Výsledek od počátku roku	Rozdíl příjmů (fin.) a výdajů za
a	b	93	c	d	94	95 = 93 - 94
13014			3111	5336	150 700,00	
13014			3113	5336	62 920,00	
13014			6402	5366	48 713,50	
13014		0,00			262 333,50	-262 333,50
13015	4116	482 860,00	6171	5011	360 882,00	
13015			6171	5031	89 499,00	
13015			6171	5032	32 479,00	
13015		482 860,00			482 860,00	0,00
13024	4116	2 942 839,01	4341	5192	4 574,00	
13024			6171	5011	2 114 614,00	
13024			6171	5031	518 858,00	
13024			6171	5032	189 084,00	
13024			6171	5132	135,00	
13024			6171	5136	2 866,00	
13024			6171	5137	53 760,32	
13024			6171	5139	15 335,02	
13024			6171	5156	8 166,37	
13024			6171	5167	17 160,00	
13024			6171	5169	47 540,00	
13024			6171	5173	10 380,00	
13024		2 942 839,01			2 982 472,71	-39 633,70
13502	4216	4 172 513,00	3613	5137	55 136,07	
13502			3613	6121	17 254 752,86	
13502		4 172 513,00			17 309 888,93	-13 137 375,93
14004	4116	33 800,00	5512	5019	3 600,00	
14004			5512	5132	30 200,00	
14004		33 800,00			33 800,00	0,00
14022	4116	92 242,00	5512	5132	1 637,13	
14022			5512	5137	14 162,87	
14022			5512	5171	45 000,00	
14022		92 242,00			60 800,00	31 442,00
17084	4116	10 205,61	5512	6123	10 205,61	
17084		10 205,61			10 205,61	0,00
17085	4116	54 429,90	5512	6123	54 429,90	
17085		54 429,90			54 429,90	0,00
17500	4216	839 294,00	3612	6121	839 294,00	
17500		839 294,00			839 294,00	0,00
17518	4216	145 794,39	3111	5904	2 858,70	
17518			5512	6123	145 794,39	
17518		145 794,39			148 653,09	-2 858,70
17519	4216	777 570,10	3111	5904	10 005,44	
17519			5512	6123	777 570,10	
17519		777 570,10			787 575,54	-10 005,44

Účelový znak	Položka na straně příjmů	Výsledek od počátku roku	Paragraf na straně výdajů	Položka na straně výdajů	Výsledek od počátku roku	Rozdíl příjmů (fin.) a výdajů za
a	b	93	c	d	94	95 = 93 - 94
17527			2321	6121	1 127 657,40	
17527			3319	6121	4 800 000,00	
17527		0,00			5 927 657,40	-5 927 657,40
22023			3613	5169	327 250,00	
22023		0,00			327 250,00	-327 250,00
22504	4216	2 074 920,00	3631	6121	2 074 920,00	
22504		2 074 920,00			2 074 920,00	0,00
33092	4116	5 879 305,84	3111	5336	1 006 674,15	
33092			3113	5336	3 504 054,10	
33092			3231	5336	707 377,59	
33092			3233	5336	661 200,00	
33092			6402	5364	376 817,00	
33092		5 879 305,84			6 256 122,84	-376 817,00
33093	4116	3 002 371,00	3113	5336	3 002 371,00	
33093		3 002 371,00			3 002 371,00	0,00
33504	4216	90 000,00	3113	6356	90 000,00	
33504		90 000,00			90 000,00	0,00
34019	4116	33 600,00	3319	5336	33 600,00	
34019		33 600,00			33 600,00	0,00
34021	4116	120 000,00	3319	5336	120 000,00	
34021		120 000,00			120 000,00	0,00
34070	4116	19 000,00	3319	5336	19 000,00	
34070		19 000,00			19 000,00	0,00
90504			6171	6121	215 954,08	
90504		0,00			215 954,08	-215 954,08
98071	4111	507 500,00	6114	5019	10 112,60	
98071			6114	5021	289 296,00	
98071			6114	5031	5 040,00	
98071			6114	5032	1 829,00	
98071			6114	5039	2 524,00	
98071			6114	5137	30 000,00	
98071			6114	5139	8 063,17	
98071			6114	5164	22 000,00	
98071			6114	5169	48 267,70	
98071			6114	5173	2 455,00	
98071		507 500,00			419 587,47	87 912,53
CELKEM		21 278 244,85			41 458 776,07	-20 180 531,22

**X.a PŘÍJMY A PŘIJATÉ PŮJČENÉ PENĚŽNÍ PROSTŘEDKY SOUVISEJÍCÍ S MIMOŘÁDNÝMI UDÁLOSTMI REGIONÁLNÍHO NEBO CELOREPUBLIKOVÉHO VÝZNAMU**

Mimořádná událost	Paragraf	Položka, nebo položka zvýšení financování	Nástroj	Prostorová jednotka	Výsledek od počátku roku
a	b	c	d	e	03
02		4116			92 242,00
02					92 242,00
<b>CELKEM</b>					<b>92 242,00</b>

**X.b VÝDAJE SOUVISEJÍCÍ S MIMOŘÁDNÝMI UDÁLOSTMI REGIONÁLNÍHO NEBO CELOREPUBLIKOVÉHO VÝZNAMU**



Mimořádná událost	Paragraf	Položka	Nástroj	Prostorová jednotka	Výsledek od počátku roku
a	b	c	d	e	03
02	5512	5171			45 000,00
02					45 000,00
<b>CELKEM</b>					<b>45 000,00</b>

**XI. PŘÍJMY ZE ZAHRANIČNÍCH ZDROJŮ A SOUVISEJÍCÍ PŘÍJMY V ČLENĚNÍ PODLE JEDNOTLIVÝCH NÁSTROJŮ A PROSTOROVÝCH JEDNOTEK**

Paragraf	Položka	Nástroj	Prostorová jednotka	Schválený rozpočet	Rozpočet po změnách	Výsledek od počátku roku	%RS	%RU
a	b	c	d	1	2	3		
0000	4116	143	1		1 130 373,90	1 130 373,90		100,00
0000	4116	143	5		4 748 931,94	4 748 931,94		100,00
0000	4116	149	1		10 205,61	10 205,61		100,00
0000	4116	149	5		54 429,90	54 429,90		100,00
0000	4116	170	5		3 002 371,00	3 002 371,00		100,00
0000	4122	120	1		21 362,00	21 362,00		100,00
0000	4122	120	5		192 258,00	192 258,00		100,00
0000	4216	149	1		145 794,39	145 794,39		100,00
0000	4216	149	5		777 570,10	777 570,10		100,00
0000	4216	170	1	2 300 000,00	624 207,94	624 207,94	27,14	100,00
0000	4216	170	5		5 623 225,06	5 623 225,06		100,00
0000	4233	170	5	8 600 000,00				
6402	2229	120	1		4 871,35	4 871,35		100,00
6402	2229	120	5		43 842,15	43 842,15		100,00
6402	2229	143	1		87 666,50	87 666,50		100,00
6402	2229	143	5		289 150,50	289 150,50		100,00
<b>CELKEM</b>				<b>10 900 000,00</b>	<b>16 756 260,34</b>	<b>16 756 260,34</b>	<b>153,73</b>	<b>100,00</b>

XII. VÝDAJE SPOLUFINANCOVANÉ ZE ZAHRANIČNÍCH ZDROJŮ A SOUVISEJÍCÍ VÝDAJE V ČLENĚNÍ PODLE JEDNOTLIVÝCH NÁSTROJŮ A PROSTOROVÝCH JEDNOTEK

Paragraf	Položka	Nástroj	Prostorová jednotka	Schválený rozpočet	Rozpočet po změnách	Výsledek od počátku roku	%RS	%RU
a	b	c	d	1	2	3		
2321	6121	170	5		1 127 657,40	1 127 657,40		100,00
3111	5336	120	1		15 070,00	15 070,00		100,00
3111	5336	120	5		135 630,00	135 630,00		100,00
3111	5336	143	1		193 546,35	193 546,35		100,00
3111	5336	143	5		813 127,80	813 127,80		100,00
3111	5904	149	1		2 858,70	2 858,70		100,00
3111	5904	149	5		10 005,44	10 005,44		100,00
3113	5336	120	1		6 292,00	6 292,00		100,00
3113	5336	120	5		56 628,00	56 628,00		100,00
3113	5336	143	1		673 700,50	673 700,50		100,00
3113	5336	143	5		2 830 353,60	2 830 353,60		100,00
3113	5336	170	5		3 002 371,00	3 002 371,00		100,00
3231	5336	143	1		136 002,65	136 002,65		100,00
3231	5336	143	5		571 374,94	571 374,94		100,00
3233	5336	143	1		127 124,40	127 124,40		100,00
3233	5336	143	5		534 075,60	534 075,60		100,00
3319	6121	170	5		4 800 000,00	4 800 000,00		100,00
3613	5137	170	1			8 248,36		
3613	5137	170	5			46 887,71		
3613	5169	170	5		327 250,00	327 250,00		100,00
3613	6121	170	1		2 589 560,31	2 581 311,95		99,68
3613	6121	170	5		14 720 328,62	14 673 440,91		99,68
3631	6121	170	5		2 074 920,00	2 074 920,00		100,00
5512	6123	149	1		156 000,00	518 360,00		332,28
5512	6123	149	5		832 000,00	832 000,00		100,00
6171	6121	171	5		215 954,08	215 954,08		100,00
6402	5364	143	1		87 666,50	87 666,50		100,00
6402	5364	143	5		289 150,50	289 150,50		100,00
6402	5366	120	1		4 871,35	4 871,35		100,00
6402	5366	120	5		43 842,15	43 842,15		100,00
<b>CELKEM</b>					<b>36 377 361,89</b>	<b>36 739 721,89</b>		<b>101,00</b>

Odesláno dne: 9.2.2026	Razítko: 	Podpis vedoucího účetní jednotky: 	Odpovídá za údaje: 
Došlo dne:			o rozpočtu: telefon:
			o skutečnosti: telefon:

Územní samosprávný celek:

Město Humpolec

**Algoritmus pro výpočet ukazatelů podle ustanovení § 10 odst. 4 písm. b) zákona č. 420/2004 Sb.  
za rok 2025 ( v Kč )**

Položka výpočtu ukazatelů	Zdroj informace/odkaz na výkazy	Částka/ukazatel	Poznámka/vysvětlivky
		<b>466 255 059 Kč</b>	<b>Rozpočtové příjmy</b>
<b>B. Vymezení rozpočtových příjmů</b>			
Příjmy celkem po konsolidaci	<i>Fin 2-12M, část IV, ř.4200</i>	466 255 059	
Zisk po zdanění z hospodářské činnosti	<i>VZZ část VI.4, Hospodářská činnost</i>	0	při ztrátě z hospodářské činnosti se uvede NULA
		<b>6,95 %</b>	
		<b>32 412 952 Kč</b>	<b>Pohledávky celkem</b>
<b>I. Podíl pohledávek na rozpočtu (A × 100)/B %</b>			
<b>A. Vymezení pohledávek</b>			
Dlouhodobé pohledávky celkem	<i>Rozvaha, aktiva, A.IV, sl. Netto</i>	0	+ dlouhodobé pohledávky za účty 462, 464, 466, 469 (komentář)
- korekce dlouhodobých pohledávek		0	- dlouhodobé pohledávky splatné v roce 2021 a dále
<b>Započítané dlouhodobé pohledávky</b>		0	Jen dlouhodobé pohledávky, vztahující se k následujícímu rozpočtovému roku
Krátkodobé pohledávky celkem	<i>Rozvaha, aktiva, B.II, sl. Netto</i>	93 459 019	+ krátkodobé pohledávky celkem
- korekce krátkodobých pohledávek		61 046 067	- účty 314, 319, 338, 341, 373, 375, 381, 385, 388
<b>Započítané krátkodobé pohledávky</b>		32 412 952	Krátkodobé pohledávky bez záloh, DPPO, jiných daní a poplatků a časového rozlišení
		<b>10,18 %</b>	
		<b>47 450 230 Kč</b>	<b>Závazky celkem</b>
<b>II. Podíl závazků na rozpočtu (C × 100)/B %</b>			
<b>C. Vymezení závazků</b>			
Dlouhodobé závazky celkem	<i>Rozvaha, pasiva, D.II, sl. Běžné</i>	10 234 410	+ dlouhodobé závazky za účty 451, 452, 453, 456, 457, 459 (komentář)
- korekce dlouhodobých závazků		0	- dlouhodobé závazky splatné od roku 2021 a dále
<b>Započítané dlouhodobé závazky</b>		10 234 410	Pouze do výše splátek stanovených ve splátkovém kalendáři, resp. smlouvě v následujícím roce
Krátkodobé závazky celkem	<i>Rozvaha, pasiva, D.III, sl. Běžné</i>	70 719 173	+ krátkodobé závazky celkem
- korekce krátkodobých závazků		33 503 353	- účty 324, 338, 341, 345, 374, 375, 383, 384, 389
<b>Započítané krátkodobé závazky</b>		37 215 820	Krátkodobé závazky bez záloh, DPPO, jiných daní a poplatků a časového rozlišení
		<b>0,00 %</b>	
		<b>2 516 947 923 Kč</b>	<b>Vymezení majetku</b>
<b>III. Podíl zastaveného majetku na celkovém majetku ÚSC (D × 100)/E %</b>			
<b>E. Vymezení majetku pro výpočet ukazatele</b>	<i>Rozvaha, A. Stálá aktiva, sl. Brutto</i>	2 516 947 923	Kč <b>Vymezení majetku</b> Zastavený movitý a nemovitý majetek dle inventurních soupisů
<b>D. Vymezení zastaveného majetku</b>	<i>Příloha, případně jiné podklady</i>		Kč a analytických účtů, případně operativní evidence, doložený LV a úvěrovými smlouvami v pořizovací hodnotě majetku (Brutto)

## Rozpočtová odpovědnost

**31.12.2025**

(v tis. Kč)

Město/obec:

**Město Humpolec**

Číslo řádku	Ukazatel	Hodnota tis.Kč
	Rozpočtové příjmy v roce 2025	466 255 059
1	Rozpočtové příjmy v roce 2024	447 241 693
2	Rozpočtové příjmy v roce 2023	533 079 609
3	Rozpočtové příjmy v roce 2022	461 978 884
<b>5</b>	<b>Průměr rozpočtových příjmů za poslední 4 roky</b>	<b>477 138 811</b>
6	účet 281 - Krátkodobé úvěry	
7	účet 282 - Eskontované krátkodobé dluhopisy (směnky)	
8	účet 283 - Krátkodobé závazky z vydaných dluhopisů	
9	účet 289 - Jiné krátkodobé půjčky	
10	účet 322 - Směnky k úhradě	
11	účet 326 - Přijaté návratné finanční výpomoci krátkodobé	
12	účet 362 - Krátkodobé závazky z ručení	
13	účet 451 - Dlouhodobé úvěry	
14	účet 452 - Přijaté návratné finanční výpomoci dlouhodobé	
15	účet 453 - Dlouhodobé závazky z vydaných dluhopisů	
16	účet 456 - Dlouhodobé závazky z ručení	
17	účet 457 - Dlouhodobé směnky k úhradě	
<b>18</b>	<b>Dluh celkem</b>	
19	Podíl dluhu k průměru příjmů	
20	5 % z rozdílu mezi výší dluhu a 60 % průměru příjmů za poslední 4 roky	

Vytvořeno dne: 11.05.2026

*Zdroj hodnot pro řádky 1 až 4 : Fin 2-12M, ř. 4200, sloupec: "Výsledek od počátku roku"*

*Zdroj hodnot pro řádky 6 až 17: Rozvaha, Pasiva, D.II, D.III, sloupec "Běžné účetní období"*

*Zákon č. 243/2000 Sb., o rozpočtovém určení daní, §17, §§6a-6d*

*Zákon č. 420/2004Sb., o přezkoumávání hospodaření územních samosprávných celků a dobrovolných svazků*

*§10, odst. 4,*

*písm. c)*

*Zprávy MF ČR č. 2/2017 ze dne 15.2.2017*

*ÚSC mají povinnost do 31.12.2020 snížit dluh nejméně o 5% z rozdílu mezi výší svého dluhu a 60% průměru svých příjmů za poslední 4 roky*