

## VÝKAZ DOSAVADNÍHO A NOVÉHO STAVU ÚDAJŮ KATASTRU NEMOVITOSTÍ

Dosavadní stav				Nový stav											
Označení pozemku parc. číslem	Výměra parcely		Druh pozemku	Označení pozemku parc. číslem	Výměra parcely		Druh pozemku	Typ stavby	Zpus. určení výměr	Porovnání se stavem evidence právních vztahů					
	ha	m <sup>2</sup>	Způsob využití		ha	m <sup>2</sup>	Způsob využití	Způsob využití		Díl přechází z pozemku označeného v		Číslo listu vlastnictví	Výměra dílu		Označení dílu
										katastru nemovitostí	dřívejší poz. evidenci		ha	m <sup>2</sup>	
398/2	7	03	zahradá	398/2	7	03	zahradá		0	398/2		341	7	03	
398/3	2	79	ostat. pl. jiná plocha	398/3	2	79	ostat. pl. jiná plocha		0	398/3		10001	2	79	
399/9		80	zahradá	399/9		75	zahradá		0	399/9		10001		75	
				399/10		5	ostat. pl. ostat. komunikace		0	399/9		10001		5	
400/2	21	38	zahradá	400/2	21	31	zahradá		0	400/2		230	21	31	
				400/9		7	ostat. pl. ostat. komunikace		0	400/2		230		7	
404/15	1	36	travní p.	404/15	1	35	travní p.		0	404/15		144	1	35	83
				404/18		42	ostat. pl. ostat. komunikace		2	404/15		144		42	
	1	68	25		1	68	25								

### Výkaz údajů o bonitovaných půdně ekologických jednotkách (BPEJ) k parcelám nového stavu

Parcelní číslo podle			Kód BPEJ	Výměra		BPEJ na dílu parcely	Parcelní číslo podle			Kód BPEJ	Výměra		BPEJ na dílu parcely
katastru nemovitostí	zjednodušené evidence			ha	m <sup>2</sup>		katastru nemovitostí	zjednodušené evidence			ha	m <sup>2</sup>	
398/2			75001	7	03			404/15		75001	65	04	
399/9			75001		75					76701	70	79	
400/2			75001	21	31								

Zpřesnění geometrického a polohového určení pozemků podle § 50 odst. 1 písm. a) katastrálního zákona navržené v tomto geometrickém plánu lze v katastru nemovitostí provést jen na základě souhlasného prohlášení.

<b>GEOMETRICKÝ PLÁN</b> <b>pro</b> rozdělení pozemku průběh vlastníky zpřesněné hranice pozemků	Geometrický plán ověřil autorizovaný zeměměřický inženýr	Stejnopis ověřil autorizovaný zeměměřický inženýr.
	Jméno, příjmení: <b>Ing. David Kozlík</b>	Jméno, příjmení: <b>Ing. David Kozlík</b>
	Číslo položky seznamu autorizovaných zeměměřických inženýrů: <b>2809/2017</b>	Číslo položky seznamu autorizovaných zeměměřických inženýrů: <b>2809/2017</b>
	Dne: <b>20.5.2024</b> Číslo: <b>235/2024</b>	Dne: <b>27.5.2024</b> Číslo: <b>292/2024</b>
	Náležitosti a přesnosti odpovídá právním předpisům.	Tento stejnopis odpovídá geometrickému plánu v elektronické podobě uloženému v dokumentaci katastrálního úřadu.
Vyhotovitel: <b>Chládek a Tintěra Havlíčkův Brod, a.s. Průmyslová 941 580 01 Havlíčkův Brod</b>	Katastrální úřad souhlasí s očištváním parcel.	Ověření stejnopisu geometrického plánu v listinné podobě.
Číslo plánu: <b>520-319/2023</b>	<b>Jana Zajíčková</b> <b>KÚ pro Vysočinu</b> <b>KP Pelhřimov</b> <b>PGP-870/2024-304</b> <b>2024.05.24 10:54:48 +02'00'</b>	
Okres: <b>Pelhřimov</b>		
Obec: <b>Humpolec</b>		
Kat. území: <b>Hněvkovice u Humpolce</b>		
Mapový list: <b>Humpolec 4-6/23</b>		
Dosavadním vlastníkům pozemků byla poskytnuta možnost seznámit se v terénu s průběhem navrhovaných nových hranic, které byly označeny předepsaným způsobem.		
<b>viz seznam souřadnic</b>		

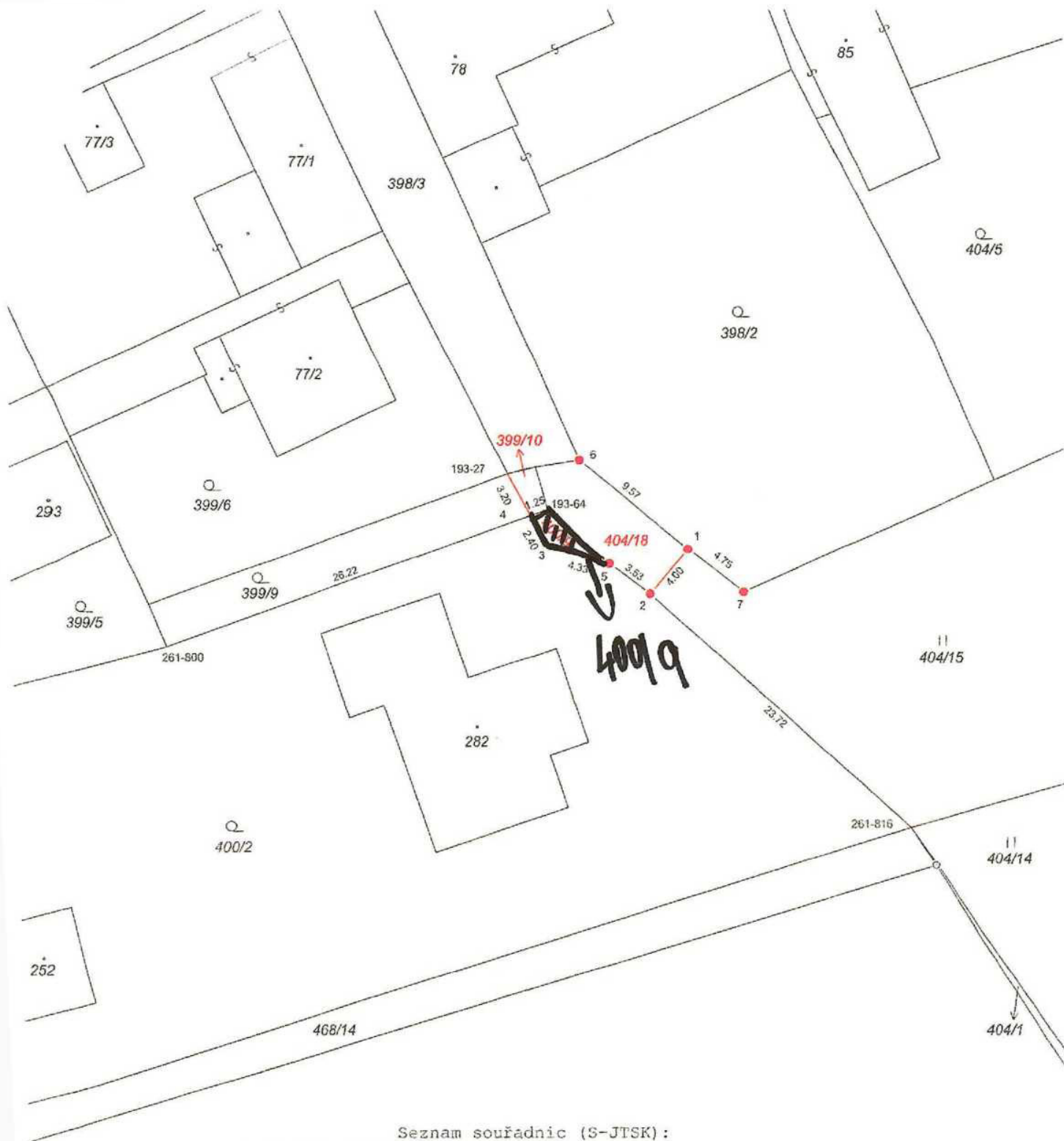

Seznam souřadnic (S-JTSK):

Souřadnice pro zápis do KN

Číslo bodu	Y	X	kk	Poznámka
193-27	686168.21	1112813.68	3	sl. plotu
193-64	686165.53	1112816.10	3	kolík
261-800	686191.36	1112825.37	8	sl. plotu
261-816	686140.93	1112837.74	8	kolík
1	686155.95	1112818.82	3	pod. pl.-barva
2	686158.51	1112821.85	3	sl. plotu
3	686165.53	1112818.61	3	sl. plotu
4	686166.67	1112816.51	8	dočasně kolík
5	686161.35	1112819.78	3	sl. plotu
6	686163.35	1112812.78	3	pod. plotu
7	686152.20	1112821.71	3	pod. plotu

Zpřesnění geometrického a polohového určení pozemku podle § 50 odst. 1 písm. a) katastrálního zákona navržené v tomto geometrickém plánu, lze v katastru nemovitostí provést jen na základě souhlasného prohlášení.

