

2024/2024

Městský úřad Humpolec
Doručeno: 19.06.2024 07:36:49
Číslo dopor:
MUHU/20473/2024/ OSM/
listy: 1 přílohy: 0
listů příloh: 0 druh příloh:



Žádost o prodej, výkup, směnu, pacht nebo pronájem pozemků

Část I.

Žadatel

Jméno a příjmení žadatele/žadatelů



VÁCHA

Adresa trvalého pobytu



Adresa pro doručování

Rodné číslo

Telefon*)

E-mail*)



*) nepovinné položky za účelem urychlení operativní komunikace

Část II.

Předmět žádosti

Žádost o

prodej

výkup

směnu

pacht

pronájem

Číslo parcely	Přibližná výměra	Katastrální území
377	1357 m ²	Hvězdkovice u Humpolce

Přesné určení využití požadovaného pozemku (důvod koupě, prodeje, pronájmu, směny)

*Zkulturní stavby pro a možná
využití jako lisa v budovce*

Tímto ruším původní žádost z 4.3.2024

Část B. Čestné prohlášení

1	Prohlašuji tímto, že jsem byl (a) seznámen (a) se skutečností, že jakmile koupím nemovitost z peněžních prostředků spadajících do společného jmění manželů, spadá nemovitost do společného jmění manželů a vlastníkem předmětné nemovitosti je tedy i můj manžel (moje manželka), přestože např. uzavřu smlouvu sám (sama).
2	Prohlašuji, že jsem byl (a) seznámen (a) s Pravidly o prodeji pozemků z majetku Města Humpolec a následně i s cenou pozemků
3	Uvedené osobní údaje budou za účelem vyřízení této žádosti zpracovávány v souladu se zákonem č. 110/2019 Sb., o zpracování osobních údajů v platném znění a nařízení Evropského parlamentu a Rady (EU) č. 2016/679 o ochraně fyzických osob v souvislosti se zpracováním osobních údajů a o volném pohybu těchto údajů referentem úřadu zajišťující tuto agendu. Za účelem rozhodnutí v této věci budou osobní údaje poskytnuty členům Rady, Zastupitelstva, Finančnímu výboru města Humpolce a popř. Osadnímu výboru příslušné části města Humpolce. Osobní údaje mohou být předmětem žádosti o informace podle zákona o svobodném přístupu k informacím č. 106/1999 Sb., v platném znění.
4	Osobní údaje nebudou předmětem profilování a ani automatizovaného zpracování. Bližší informace o zpracování osobních údajů městem Humpolec a právech subjektů údajů (občan) jsou uvedeny na internetových stránkách města Humpolec.
5	V případě schválení žádosti bude s žadatelem uzavřena smlouva, která bude uveřejněna v registru smluv ve smyslu ustanovení zákona č. 340/2015 v platném znění a poskytnuta Katastrálnímu úřadu. Elektronický obraz smlouvy v otevřeném a strojově čitelném formátu vč. metadat dle uvedeného zákona zašle k uveřejnění v registru smluv město Humpolec, a to bez zbytečného odkladu, nejpozději však do 30 dnů od uzavření smlouvy

V Humpolci dne 17.6.2024



podpis(y) žadatel(ů)

Pokud máte elektronický podpis, můžete jej vložit zde:
(po vložení již nebude možno formulář upravovat)



Osadní výbor Hněvkovice
Zápis z 11. zasedání osadního výboru konaného dne 13.8. 2024 od 19.00
hod. v budově OV Hněvkovice

Přítomní: Jan Němec, Miloš Němec, Martina Romanovská, Zbyněk Loskot, Radek Romanovský, Libor Plíhal, Luděk Čapek

Program:

1. Zhodnocení vývoje situace a postupu plnění plánovaných akcí v době od 10. zasedání OV dne 17.6. 2024
2. Vyjádření OV k žádostem o odkoupení pozemků
3. Zimní údržba 2024-2025
4. Příprava požadavků pro rok 2025
- 5 Různé
6. Závěr

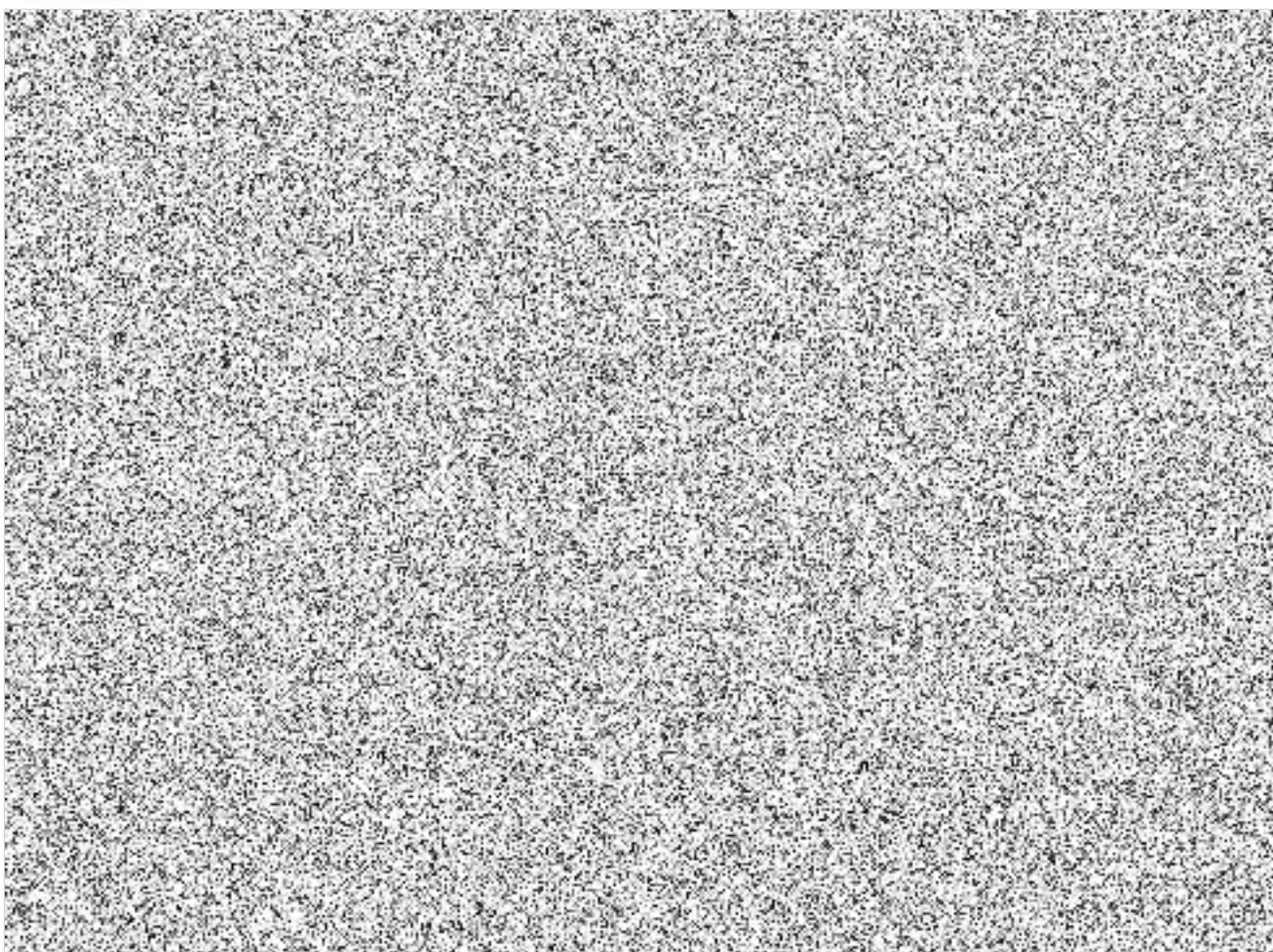

Osadní výbor projednal žádost pana [redacted] Váchy [redacted] k prodeji pozemku pozemkové parcely č.377 o výměře 1.357 m² v k.ú Hněvkovice u Humpolce. Pan Vácha chce na pozemku vysázet les. Dle územního plánu je pozemek veden jako plocha přírodní.

Osadní výbor souhlasí a schvaluje tuto žádost.

Hlasování: 4 pro, 1 proti, 2 zdrželi hlasování

27. PLOCHY PŘÍRODNÍ

NP

způsob využití

Hlavní využití:

Chráněné přírodní území a prvky územního systému ekologické stability.

Přípustné využití:

- plochy přirozených a přírodě blízkých ekosystémů
- les a plochy určené k plnění funkcí lesa
- stavby a zařízení lesního hospodářství
- krajinná zeleň, vodní plochy a toky
- společná zařízení, související dopravní infrastruktura - zejména polní cesty, pěšiny, stezky a turistické trasy

Podmíněně přípustné využití:

- zalesnění a nové vodní plochy za podmínky, že budou řešeny mimo plochy s výskytem zvláště chráněných druhů rostlin a plochy, kde by v důsledku nových opatření došlo ke snížení druhové rozmanitosti, a pokud nebudou dotčeny půdy I. nebo II. třídy ochrany
- opatření ke zvyšování retenčních schopností území, protierozní a protipovodňová opatření, pokud nebudou snižovat ekologicko stabilizační funkci vymezeného území
- související dopravní a technická infrastruktura a vedení technické infrastruktury, pokud nebudou snižovat ekologicko stabilizační funkci vymezeného území
- dočasné oplocení sloužící ke skupinové ochraně nově založených trvalých porostů před poškozením zvěří, pokud bude zajištěna prostupnost krajiny pro drobné živočichy

Nepřípustné využití:

Stavby a činnosti nesouvisející s hlavním, přípustným a podmíněně přípustným využitím, zejména:

- bytové domy
- rodinné domy
- stavby pro rodinnou rekreaci
- zahrádkářské kolonie
- stavby občanského vybavení
- stavby ubytovacích zařízení
- autoopravny, autoservisy, čerpací stanice pohonných hmot a garáže
- stavby pro výrobu a skladování
- stavby a zařízení pro výrobu energie z obnovitelných zdrojů
- zemědělské stavby
- stavby a zařízení technické a dopravní infrastruktury, které nejsou uvedeny v přípustném a podmíněně přípustném využití

Stavby, které mají charakter budov.

podmínky prostorového uspořádání včetně základních podmínek ochrany krajinného rázu

- nejsou stanoveny

