

1374/2022

Žádost o prodej, výkup, směnu, ~~pacht nebo pronájem pozemků *)~~

Jméno a příjmení žadatele (ů):



....., r.č.

....., r.č.

Městský úřad Humpolec		Zprac.:	
Došlo:	14. 03. 2022	Č.j.:	MUHU/ 9557/2022
Dok:	116P	Spis.:	Sp.zn.:
Přil.:	116P	Sk.řn.:	

Trvalé bydliště:



....., PSC tel.:

....., PSC tel.:

Číslo parcely, přibližná výměra, katastrální území:

496/12 - 66 m² KU' KRASOŇOV

Přesné určení využití požadovaného pozemku (důvod koupě, prodeje, pronájmu, směny)

PO ZAMĚŘENÍ PLOTŮ BYLO ZJIŠTĚNO, ŽE VÝŠE UVEDENÝ
POZEMEK JE MAJETKEM MĚSTA HUMPOLEC. POZEMEK JE OPLOČEN
A SLUŽÍ JAKO SOUČÁST ZAHRADY u č.p 13 v NAŠEM VLASTNICTVÍ!

Městský úřad Humpolec
MUHU/9557/2022/ OMH



Prohlašuji tímto, že jsem byl (a) seznámen (a) se skutečností, že jakmile koupím nemovitost z peněžních prostředků spadajících do společného jmění manželů, spadá nemovitost do společného jmění manželů a vlastníkem předmětné nemovitosti je tedy i můj manžel (moje manželka), přestože např. uzavřu smlouvu sám (sama).

Prohlašuji, že jsem byl (a) seznámen (a) s Pravidly o prodeji pozemků z majetku Města Humpolec a následně i z cenou pozemků.

Uvedené osobní údaje budou za účelem vyřízení této žádosti zpracovávány v souladu se zákonem č. 110/2019 Sb., o zpracování osobních údajů v platném znění a nařízení Evropského parlamentu a Rady (EU) č. 2016/679 o ochraně fyzických osob v souvislosti se zpracováním osobních údajů a o volném pohybu těchto údajů referentem úřadu zajišťující tuto agendu. Za účelem rozhodnutí v této věci budou osobní údaje poskytnuty členům Rady, Zastupitelstva, Finančnímu výboru města Humpolce a popř. Osadnímu výboru příslušné části města Humpolce. Osobní údaje mohou být předmětem žádosti o informace podle zákona o svobodném přístupu k informacím č. 106/1999 Sb, v platném znění.

Osobní údaje nebudou předmětem profilování a ani automatizovaného zpracování. Bližší informace o zpracování osobních údajů městem Humpolec a právech subjektů údajů (občan) jsou uvedeny na internetových stránkách města Humpolec.

V případě schválení žádosti bude s žadatelem uzavřena smlouva, která bude uveřejněna v registru smluv ve smyslu ustanovení zákona č. 340/2015 v platném znění a poskytnuta Katastrálnímu úřadu. Elektronický obraz smlouvy v otevřeném a strojově čitelném formátu vč. Metadat dle uvedeného zákona zašle k uveřejnění v registru smluv město Humpolec a to bez zbytečného odkladu, nejpozději však do 30ti dnů od uzavření smlouvy.

v *HUMPOLCI* dne *14. 3. 2022*

Podpis žadatele (ů)



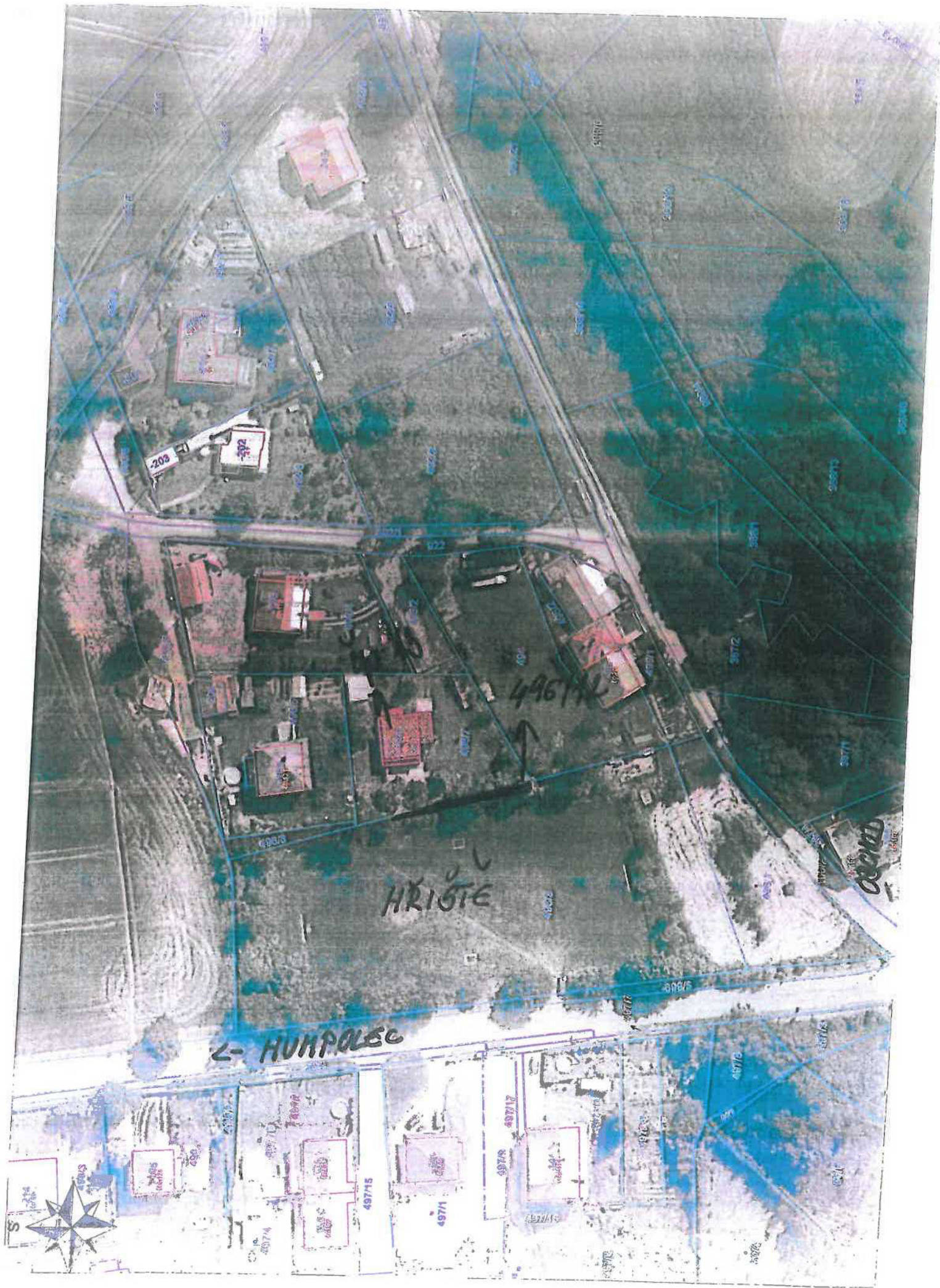

Zápis ze schůze OV v Krasoňově ze dne 04.05.2022





Přítomni:



Omluveni:



Z jednání:

1. OV schvaluje žádost pana  bytem  a paní  bytem  o prodej pozemkové parcely KN č. 496/12 o výměře cca 66m² v katastrálním území Krasoňov. Po zaměření zahrady žadatelů bylo zjištěno, že část pozemku nově dle GP pozemková parcela č. 496/12 je součástí této zahrady.

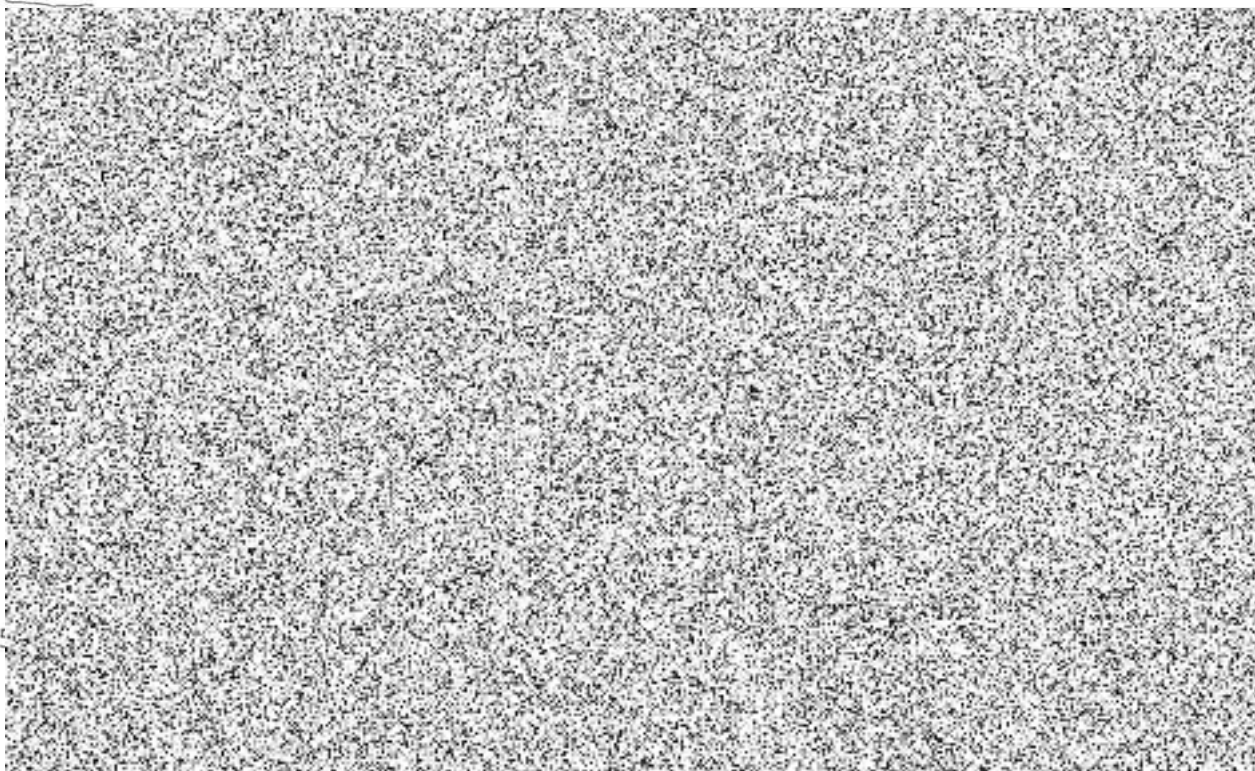

9156/2021

Žádost o prodej, výkup, směnu,
pacht nebo pronájem pozemků *)

Městský úřad Humpolec	
Zprac.:	
Došlo:	- 9. 08. 2021
Č.j.: MUHU/	40059/2021
Dok:	111
Příl.:
Št.č.:
Sp.zn.:
Sk.rež.:

Jméno z příjmení žadatele (ú):

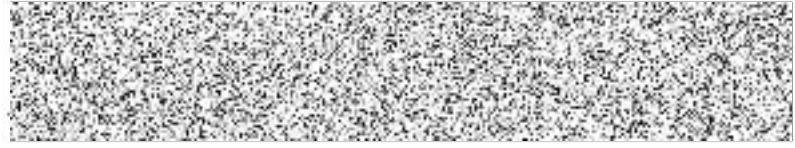

....., r.č.
....., r.č.

Trvalé bydliště:



....., PSČ tel.:
....., PSČ tel.:

Číslo parcely, přibližná výměra, katastrální území:

496/2 - cca 30 m² KRASOŇOV

Přesné určení využití požadovaného pozemku (důvod koupě, prodeje, pronájmu, směny)

POZEMEK JE DLOUHODOBĚ OPLOČEN A SLUŽÍ JAKO VJEZD A VSTUP
NA ZAHRADU RODINNÉHO DOMU č.p. 13

Městský úřad Humpolec
MUHU/40059/2021/ OMH



Humpolec 2021 08

Prohlašuji tímto, že jsem byl (a) seznámen (a) se skutečností, že jakmile koupím nemovitost z peněžních prostředků spadajících do společného jmění manželů, spadá nemovitost do společného jmění manželů a vlastníkem předmětné nemovitosti je tedy i můj manžel (moje manželka), přestože např. uzavřu smlouvu sám (sama).

Prohlašuji, že jsem byl (a) seznámen (a) s Pravidly o prodeji pozemků z majetku Města Humpolec a následně i z cenou pozemků.

Uvedené osobní údaje budou za účelem vyřízení této žádosti zpracovávány v souladu se zákonem č. 101/2000 Sb., o ochraně osobních údajů v platném znění a nařízení Evropského parlamentu a Rady (EU) č. 2016/679 o ochraně fyzických osob v souvislosti se zpracováním osobních údajů a o volném pohybu těchto údajů referentem úřadu zajišťující tuto agendu. Za účelem rozhodnutí v této věci budou osobní údaje poskytnuty členům Rady, Zastupitelstva, Finančnímu výboru města Humpolce a popř. Osadnímu výboru příslušné části města Humpolce. Osobní údaje mohou být předmětem žádosti o informace podle zákona o svobodném přístupu k informacím č. 106/1999 Sb, v platném znění.

Osobní údaje nebudou předmětem profilování a ani automatizovaného zpracování.

V případě schválení žádosti bude s žadatelem uzavřena smlouva, která bude uveřejněna v registru smluv ve smyslu ustanovení zákona č. 340/2015 v platném znění a poskytnuta Katastrálnímu úřadu. Elektronický obraz smlouvy v otevřeném a strojově čitelném formátu vč. Metadat dle uvedeného zákona zašle k uveřejnění v registru smluv město Humpolec a to bez zbytečného odkladu, nejpozději však do 30ti dnů od uzavření smlouvy.

v HUMPOLCI dne 9. 8. 2021

Podpis žadatele (ů)





Nad vsí

HORNOLEC

HŘIŠTĚ

9-43

č. 196/2



Zápis ze schůze OV ze dne 23.8.2021

Přítomni:



Hosté:



Omluveni:

Z jednání:

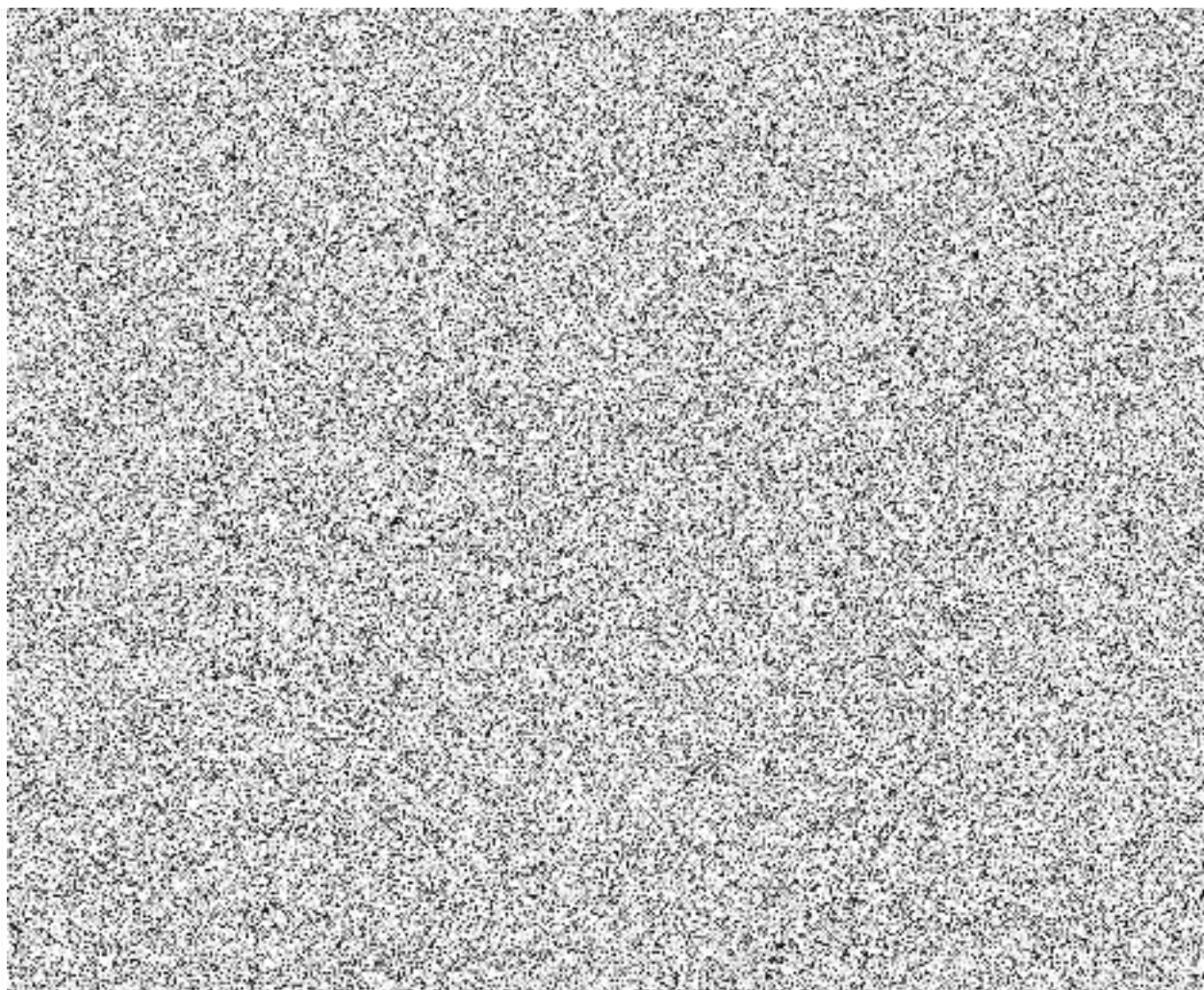

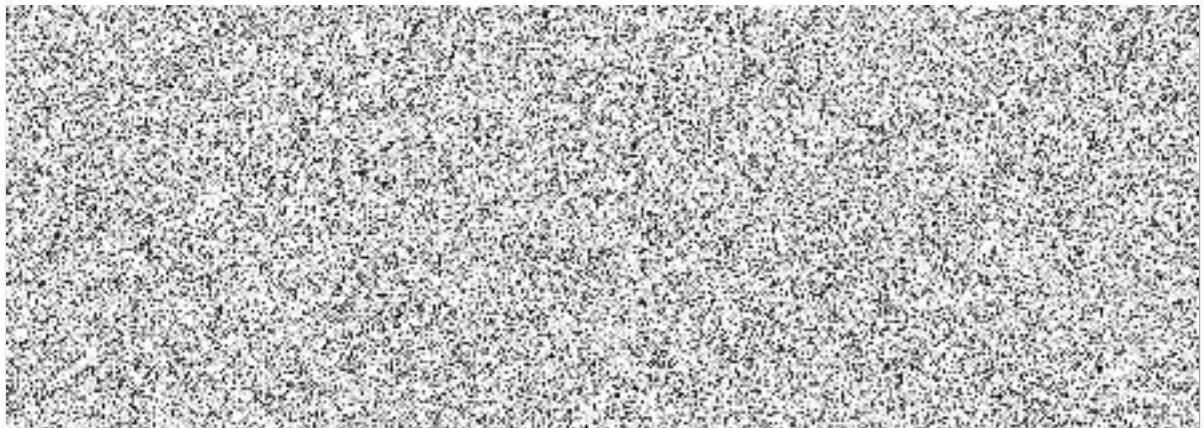

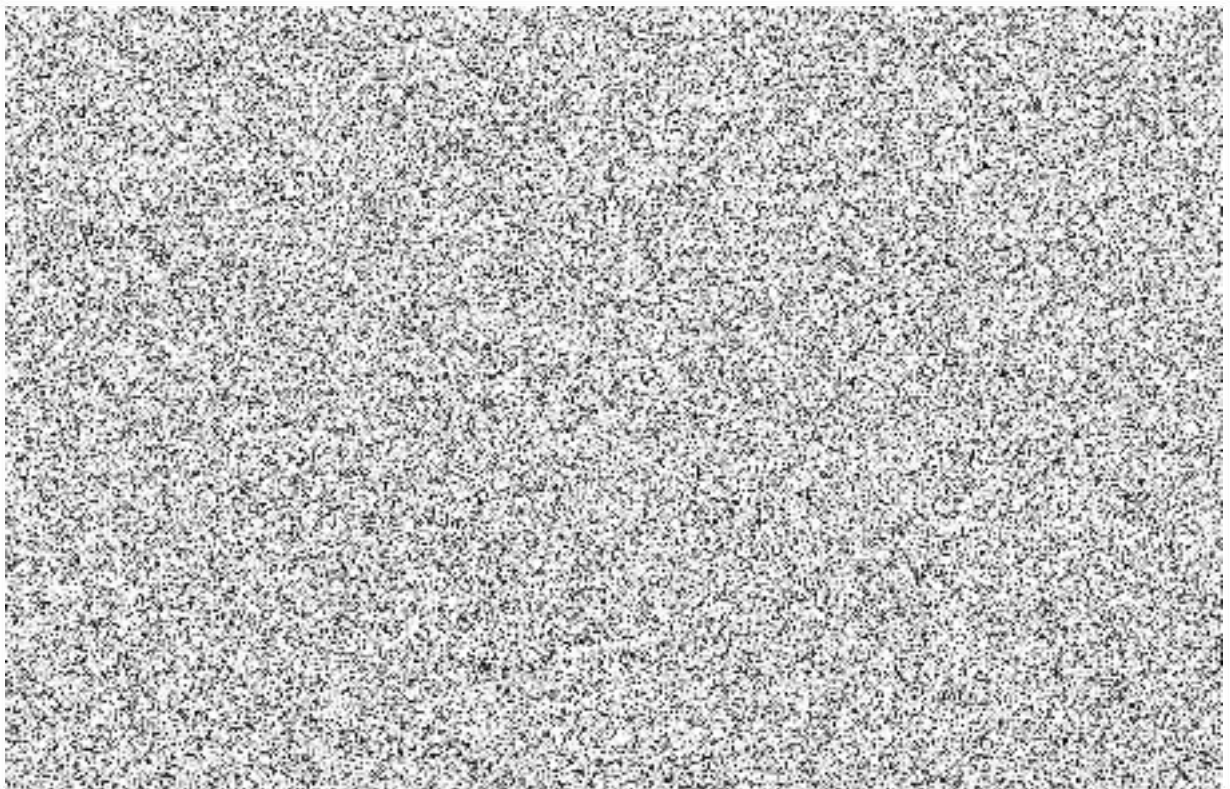
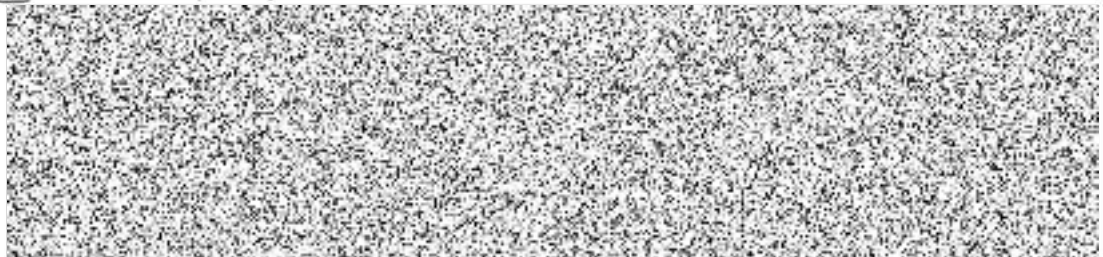

- Žádost o prodej části pozemku parcely č. 496/2 o výměře 30m² v KÚ Krasoňov. Jedná se o část pozemku, který je oplocen a slouží jako součást zahrady u rodinného domu. O prodej žádají [redacted] bytem [redacted] bytem [redacted]. OV Krasoňov s prodejem souhlasí.



Zpřesnění geometrického a polohového určení pozemků podle § 50 odst. 1 písm. a) katastrálního zákona navržené v tomto geometrickém plánu lze v katastru nemovitostí provést jen na základě souhlasného prohlášení.

GEOMETRICKÝ PLÁN pro rozdělení pozemku, změnu obvodu budovy, vyznačení budovy a průběh vlastnický upřesnění hranice pozemků	Geometrický plán ověřil úředně oprávněný zeměměřický inženýr:		Stejnopis ověřil úředně oprávněný zeměměřický inženýr:		
	Jméno, příjmení: Ing. Bohumil Slavík		Jméno, příjmení: Ing. Slavík Bohumil		
	Číslo položky seznamu úředně oprávněných zeměměřických inženýrů: 722/1995		Číslo položky seznamu úředně oprávněných zeměměřických inženýrů: 722/1995		
	Dne: 7. března 2022 číslo: 24/2022		Dne: 11. 03. 2022 číslo: 56/22		
Náležitostní a přesnostní odpovídá právním předpisům.		Tento stejnopis odpovídá geometrickému plánu v elektronické podobě uloženému v dokumentaci katastrálního úřadu.			
Vyhotovitel:  Rostislav Jež Máchova 1700 396 01 Humpolec tel.: 603 867 256 www.jrcgeodet.cz	Katastrální úřad souhlasí s očišlováním parcel.		Ověřil stejnopisu geometrického plánu v listinné podobě.		
Číslo plánu: 519-9/2022	KÚ pro Vysočinu KP Pelhřimov Ing. Jaroslava Cabadajová PGP-290/2022-304 2022.03.11 09:24:10 CET				
Okres: Pelhřimov					
Obec: Humpolec					
Kat. území: Krasoňov					
Mapový list: Humpolec 2-8/14					
Dosavadním vlastníkem pozemků byla poskytnuta možnost seznámit se v terénu s průběhem navrhovaných nových hranic, které byly označeny předepsaným způsobem viz seznam souřadnic					

VÝKAZ DOSAVADNÍHO A NOVÉHO STAVU ÚDAJŮ KATASTRU NEMOVITOSTÍ

Dosavadní stav			Nový stav												
Označení pozemku parc. číslem	Výměra parcely		Druh pozemku Způsob využití	Označení pozemku parc. číslem	Výměra parcely		Druh pozemku Způsob využití	Typ stavby Způsob využití	Způsob určení výměr	Porovnání se stavem evidence právních vztahů					
	ha	m ²			ha	m ²				Díl přechází z pozemku označeného v		Číslo listu vlastnickví	Výměra dílu		Označení dílu
						katastru nemovitosti	dřívější poz. evidenci	ha		m ²					
st.35	2	63	zast.pl.	st.35	2	63	zast.pl.	č.p.20 rod.dům	0						
494	13	42	travní p.	494	14	91	zahrada		0	494		130	13	42	celá
										495/2		130	1	49	celá
														14	91
495/1	3	69	travní p.	495/1	2	01	zahrada		0						
				st.284	1	68	zast.pl.	č.p.20 rod.dům	2	495/1		130	1	68	
495/2	1	49	travní p.	zaniká											
496/1	8	86	travní p.	496/1	8	86	travní p.		0			433			
496/2	2	80	travní p.	496/2	2	55	ostat.pl. ostat.komunikace		0						
				496/11		25	zahrada		0	496/2		10001		25	
496/3	46	12	ostat.pl. sport. a rekr. pl.	496/3	45	46	ostat.pl. sport. a rekr. pl.		0						
				496/12		66	zahrada		2	496/3		10001		66	
496/4	11	01	travní p.	496/4	11	01	travní p.		0			41			
496/7	8	92	zahrada	496/7	8	68	zahrada		0						
				st.285		24	zast.pl.	bez čp/če jiná st.	2	496/7		202		24	
921	22	58	ostat.pl. ostat.komunikace	921	22	58	ostat.pl. ostat.komunikace		0			10001			
922	3	81	ostat.pl. ostat.komunikace	922	3	81	ostat.pl. ostat.komunikace		0			10001			
	1	25	33		1	25	33								

Výkaz údajů o bonitovaných půdně ekologických jednotkách (BPEJ) k parcelám nového stavu

Parcelní číslo podle		Kód BPEJ	Výměra		BPEJ na dílu parcely	Parcelní číslo podle		Kód BPEJ	Výměra		BPEJ na dílu parcely
katastru nemovitostí	zjednodušené evidence		ha	m ²		katastru nemovitostí	zjednodušené evidence		ha	m ²	
494		83421	14	91		496/11	83421		25		
495/1		83421	2	01		496/12	83421		66		
496/1		83421	7	91		496/4	83421	11	01		
		86901		95		496/7	83421	8	68		

Seznam souřadnic (S-JTSK)

Číslo bodu	Souřadnice pro zápis do KN			Souřadnice určené měřením		
	Y	X	Kód kvality	Y	X	Poznámka
434-320	681401.83	1116610.19	8			roh budovy
434-322	681389.10	1116601.51	8			roh budovy
439-238	681412.51	1116559.92	8			sloup.plotu
439-904	681444.78	1116564.63	8			sloup.plotu
439-907	681449.19	1116536.11	8			sloup.plotu
439-1665	681418.87	1116616.85	3			roh budovy
439-1666	681404.50	1116607.70	3			roh budovy
439-1667	681399.55	1116615.56	3			roh budovy
443-905	681413.87	1116624.82	8			roh budovy
443-928	681385.68	1116562.38	8			sloup.plotu
444-3243	681445.82	1116564.78	8			dřev.kolík
444-3366	681413.24	1116527.88	8			sloup.plotu
2	681392.44	1116603.56	3			roh budovy
3	681392.35	1116603.69	3			roh budovy
4	681407.74	1116584.99	3			sloup.plotu
5	681384.36	1116574.14	3			sloup.plotu
6	681387.38	1116572.48	3			sloup.plotu
8	681418.30	1116565.76	3			roh objektu
9	681417.00	1116565.61	3			roh objektu
11	681416.88	1116566.60	3			roh objektu
12	681413.81	1116561.19	3			roh objektu
14	681413.17	1116566.13	3			roh objektu
16	681418.81	1116561.90	3			roh objektu
18	681439.08	1116604.29	3			sloup.plotu
19	681443.70	1116572.20	3			označ.plot
23	681424.66	1116638.86	3			roh podezdívky
24	681424.48	1116639.21	3			roh podezdívky
25	681426.50	1116632.46	3			dřev.kolík
26	681404.79	1116628.08	3			roh podezdívky
27	681392.91	1116615.36	3			roh budovy
28	681387.41	1116611.05	3			roh budovy
29	681396.74	1116617.80	3			roh budovy
30	681398.08	1116615.79	3			roh budovy
31	681409.09	1116621.73	3			sloup.plotu
32	681393.35	1116614.72	3			roh budovy
34	681388.42	1116609.48	3			roh budovy
35	681412.26	1116575.66	3			sloup.plotu
36	681390.68	1116619.63	3			roh podezdívky
37	681385.10	1116607.31	3			roh budovy
38	681382.96	1116599.67	3			roh podezdívky
39	681435.28	1116601.98	3			sloup.plotu

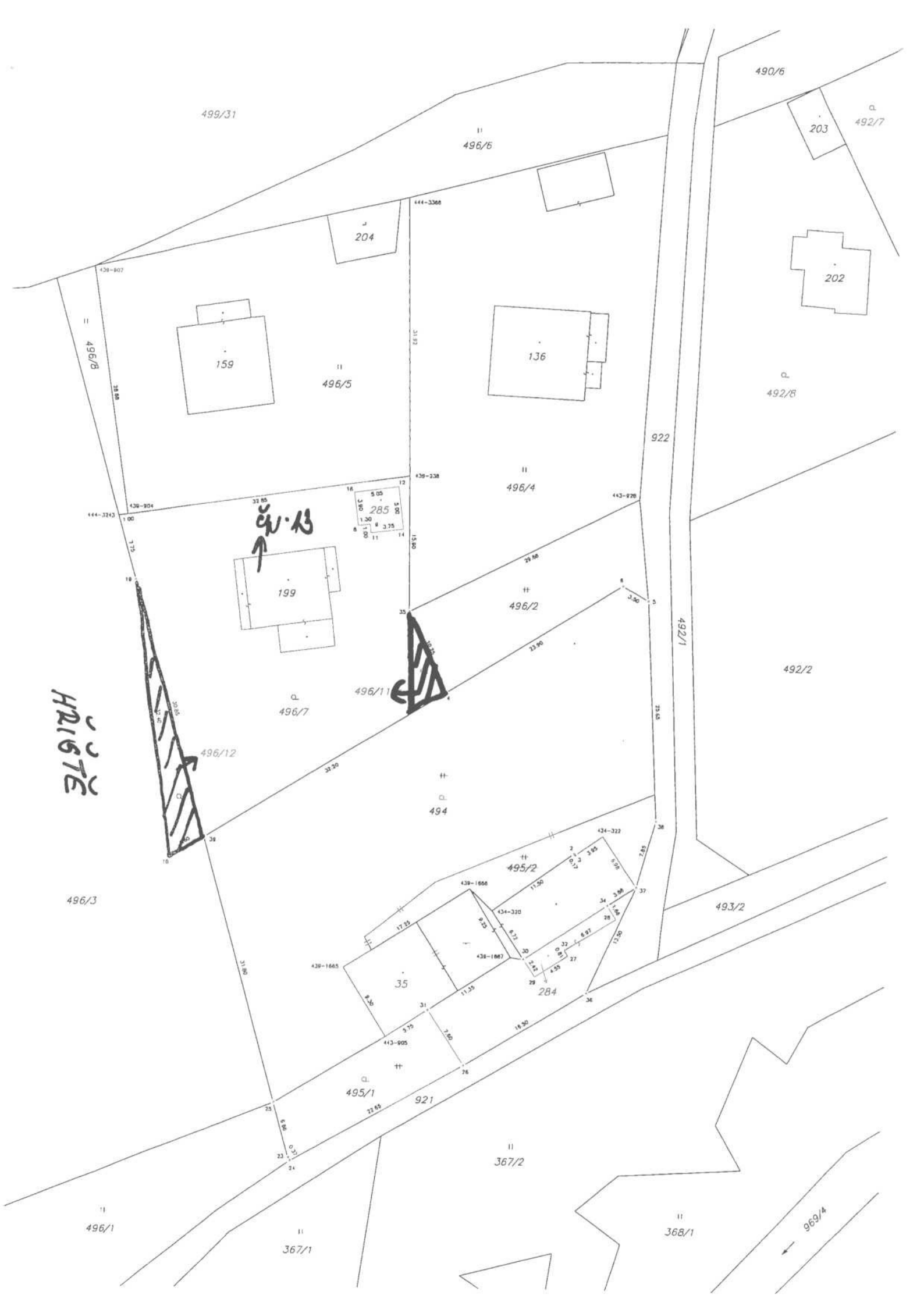

499/31

496/6

490/6

492/7

203

204

202

159

136

492/8

496/5

922

496/4

č. 13

5	00
3	10
1	30
8	11
3	75
14	14

199

496/2

496/11

496/7

492/2

494

HRIŠTE

496/12

496/3

495/2

493/2

35

284

495/1

921

367/2

496/1

367/1

368/1

969/4