

Žádost o prodej, výkup, směnu, pacht nebo pronájem pozemků

Část I.

Žadatel

Jméno a příjmení žadatele/žadatelu

 Franěk

Adresa trvalého pobytu



Adresa pro doručování

dtto

Rodné číslo

Telefon*

E-mail*



*I nepovinné položky za účelem urychlení operativní komunikace

Část II.

Předmět žádosti

Žádost o

prodej

výkup

směnu

pacht

pronájem

Číslo parcely	Přibližná výměra	Katastrální území
860/48	díl "h" - 1m2	Světlice 760587

Přesné určení využití požadovaného pozemku (důvod koupě, prodeje, pronájmu, směny)

V rámci povolené rekonstrukce RD č.p. 2 dojde v závěru stavby k revizi/náhradě stávajícího oplocení. V aktuální podobě na sebe sousední ploty nenavazují/ nejsou v linii a vzniká zde nevzhledný/ komplikovaně udržovatelný detail. Žadatel by rád koupil pozemku tento historický stav narovnal.

Část B. Čestné prohlášení

1	Prohlašuji tímto, že jsem byl (a) seznámen (a) se skutečností, že jakmile koupím nemovitost z peněžních prostředků spadajících do společného jmění manželů, spadá nemovitost do společného jmění manželů a vlastníkem předmětné nemovitosti je tedy i můj manžel (moje manželka), přestože např. uzavřu smlouvu sám (sama).
2	Prohlašuji, že jsem byl (a) seznámen (a) s Pravidly o prodeji pozemku z majetku Města Humpolec a následně i s cenou pozemku
3	Uvedené osobní údaje budou za účelem vyřízení této žádosti zpracovávány v souladu se zákonem č. 110/2019 Sb., o zpracování osobních údajů v platném znění a nařízení Evropského parlamentu a Rady (EU) č. 2016/679 o ochraně fyzických osob v souvislosti se zpracováním osobních údajů a o volném pohybu těchto údajů referentem úřadu zajišťující tuto agendu. Za účelem rozhodnutí v této věci budou osobní údaje poskytnuty členům Rady, Zastupitelstva, Finančnímu výboru města Humpolce a popř. Osadnímu výboru příslušné části města Humpolce. Osobní údaje mohou být předmětem žádosti o informace podle zákona o svobodném přístupu k informacím č. 106/1999 Sb., v platném znění.
4	Osobní údaje nebudou předmětem profilování a ani automatizovaného zpracování. Bližší informace o zpracování osobních údajů městem Humpolec a právech subjektů údajů (občan) jsou uvedeny na internetových stránkách města Humpolec.
5	V případě schválení žádosti bude s žadatelem uzavřena smlouva, která bude uveřejněna v registru smluv ve smyslu ustanovení zákona č. 340/2015 v platném znění a poskytnuta Katastrálnímu úřadu. Elektronický obraz smlouvy v otevřeném a strojově čitelném formátu vč. metadat dle uvedeného zákona zašle k uveřejnění v registru smluv město Humpolec, a to bez zbytečného odkladu, nejpozději však do 30 dnu od uzavření smlouvy

V Jihlavě dne 17.02.2020



podpis(y) žadatel(u)

VÝKAZ DOSAVADNÍHO A NOVÉHO STAVU ÚDAJŮ KATASTRU NEMOVITOSTÍ														
Dosavadní stav				Nový stav										
Označení pozemku parc. číslem	Výměra parcely		Druh pozemku Způsob využití	Označení pozemku parc. číslem	Výměra parcely		Druh pozemku Způsob využití	Typ stavby Způsob využití	Způsob. určení výměr	Porovnání se stavem evidence právních vztahů				
	ha	m ²			ha	m ²				Díl přechází z pozemku označeného v katastru nemovitostí	dřívější poz. evidenci	Číslo listu vlastnictví	Výměra dílu	
										ha	m ²			
17/1	6	20	travní p.	zaniká										
17/2	2	22	travní p.	zaniká										
18/2	14	74	zahradka	18/2	25	79	zahradka		0	17/1	18	2	56	a
										17/2	18	2	22	celá
										18/2	18	14	23	b
										18/4	18	6	71	c
										st.55/1	163		7	d
												25	79	
18/4	32	78	travní p.	st.200 18/4	47 29	71	zast. pl. travní p.	bez šp/če jina st.	2	18/2	18		47	
									0	17/1	18	3	64	e
										18/4	18	26	07	f
												29	71	
18/6 st.45	8 7	81 42	travní p. zast. pl.	18/6 st.45	8 7	81 80	travní p. zast. pl.	š.p.2 rod.dům	0		18			
									0	st.45	18	7	42	celá
										852/22	10001		37	g
										860/48	10001		1	h
												7	80	
st.55/1	4	28	zast. pl.	st.55/1	4	25	zast. pl.	š.p.47 bydlení	0	18/2	18		4	i
										st.55/1	163	4	21	j
												4	25	
852/13		25	ostat. pl. ostat.komunikace	852/13		25	ostat. pl. ostat.komunikace		0		163			
852/22	4	74	ostat. pl. ostat.komunikace	852/22	4	37	ostat. pl. ostat.komunikace		0	852/22	10001	4	37	
855/1	5	34	travní p.	855/1	5	34	travní p.		0		10001			
860/48	5	14	ostat. pl. slnice	860/48	5	13	ostat. pl. slnice		0	860/48	10001	5	13	
	91	92			91	92								

Výkaz údajů o bonitovaných půdně ekologických jednotkách (BPEJ) k parcelám nového stavu											
Parcelní číslo podle		Kód BPEJ	Výměra		BPEJ na dílu parcely	Parcelní číslo podle		Kód BPEJ	Výměra		BPEJ na dílu parcely
katastru nemovitostí	zjednodušené evidence		ha	m ²		katastru nemovitostí	zjednodušené evidence		ha	m ²	
18/2		72911		46		18/4		72911		66	
		75011	25	33				75011	29	05	

Zpřesnění geometrického a polohového určení pozemků podle §50 odst.1 písm.a) katastrálního zákona navržené v tomto geometrickém plánu lze v katastru nemovitostí provést jen na základě souhlasného prohlášení.

GEOMETRICKÝ PLÁN pro změnu hranic pozemků, vyznačení obvodu budovy, průběh vlastnický zpřesněné hranice pozemků	Geometrický plán ověřil úředně oprávněný zeměměřický inženýr:		Stejnopis ověřil úředně oprávněný zeměměřický inženýr:			
	Jméno, příjmení:	Ing. Dana Jirková		Jméno, příjmení:	Ing. Dana Jirková	
	Číslo položky seznamu úředně oprávněných zeměměřických inženýrů:	2683/2014		Číslo položky seznamu úředně oprávněných zeměměřických inženýrů:	2683/2014	
	Dne: 30.11.2023	Číslo: 265/2023	Dne: 5.12.2023	Číslo: 268/2023		
Náležitostmi a přesností odpovídá právním předpisům.			Tento stejnopis odpovídá geometrickému plánu v elektronické podobě uloženému v dokumentaci katastrálního úřadu.			
Vyhotovitel: GEODEZIE ŠTEKL s.r.o. Brtnická 26, 586 01 Jihlava tel: 775177285	Katastrální úřad souhlasí s očíslováním parcel.				Ověření stejnopisu geometrického plánu v listinné podobě.	
Číslo plánu: 292-109/2023	Ing. Jaroslava Cabadajová KÚ pro Vysočinu KP Pelhřimov PGP-1800/2023-304 2023.12.05 09:34:45 +01'00'					
Okres: Pelhřimov						
Obec: Humpolec						
Kat. území: Světlice						
Mapový list: Humpolec 3-4/14, 3-4/23	Dosaadním vlastníkům pozemků byla poskytnuta možnost seznámit se v terénu s průběhem navrhovaných nových hranic, které byly označeny předepsaným způsobem: viz poznámka					

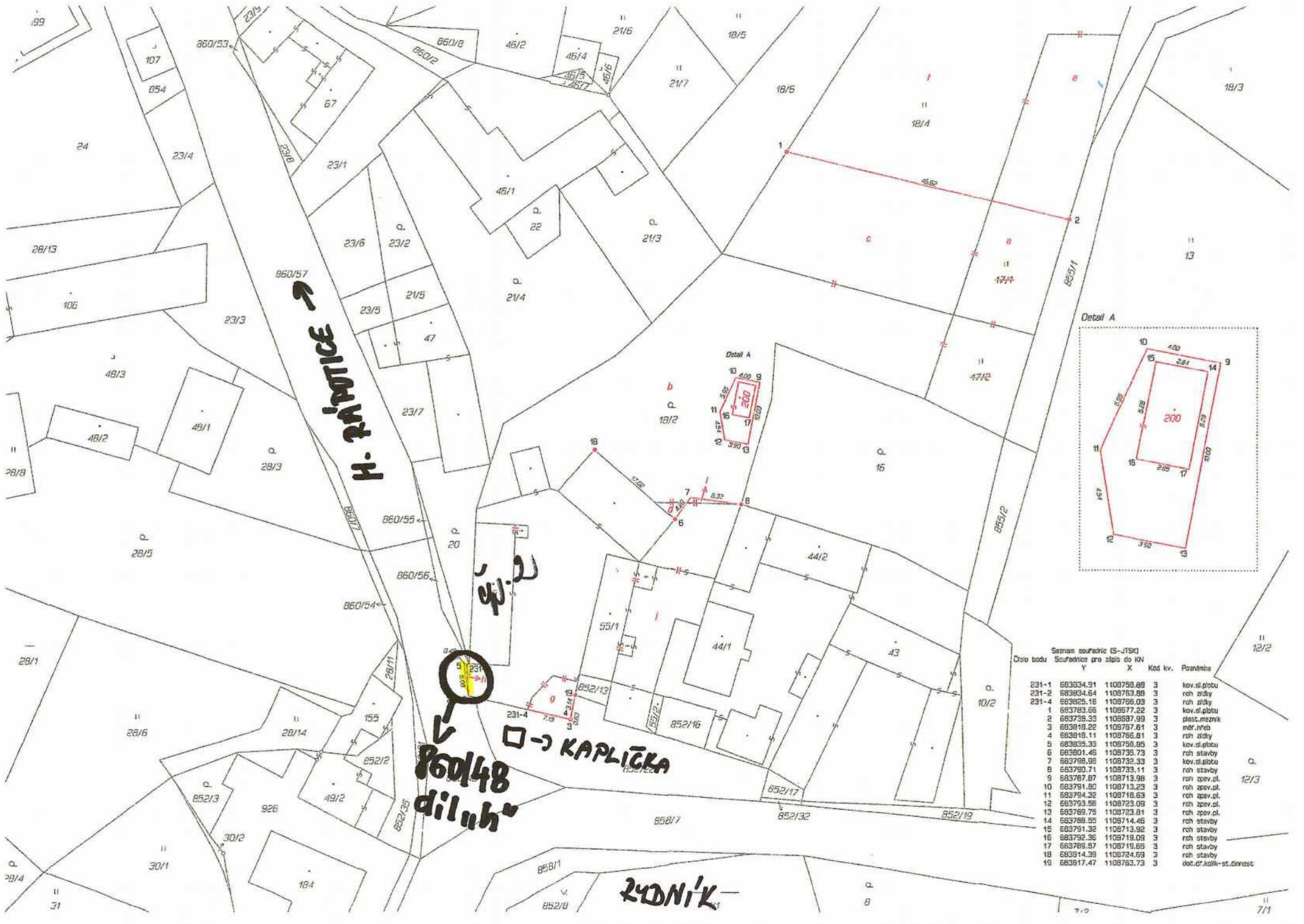

H. PÁPŮVICE

860/48
díl "h"

KAPLIČKA

ZYDNÍK

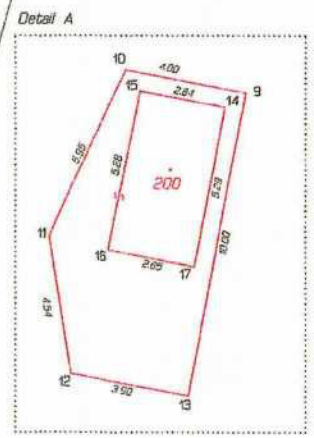

Seznam souřadnic G-JTSK
Dílo bodu Souřadnice pro zápis do KN

	Y	X	Kód kv.	Poznámka
231-1	683334.91	1108759.89	3	kov.st.plohu
231-2	683834.64	1108763.88	3	roh zřítky
231-4	683825.16	1108756.03	3	roh zřítky
1	683783.66	1108577.22	3	kov.st.plohu
2	683739.33	1108587.99	3	plast.mezník
3	683818.22	1108787.61	3	měr.nřeb
4	683818.11	1108756.81	3	roh zřítky
5	683839.33	1108756.85	3	roh st.plohu
6	683901.46	1108735.73	3	roh stavby
7	683798.98	1108732.33	3	kov.st.plohu
8	683790.71	1108733.11	3	roh stavby
9	683787.87	1108713.98	3	roh zpev.pl.
10	683791.80	1108713.23	3	roh zpev.pl.
11	683794.32	1108718.63	3	roh zpev.pl.
12	683793.55	1108723.09	3	roh zpev.pl.
13	683789.75	1108723.81	3	roh zpev.pl.
14	683788.55	1108714.46	3	roh stavby
15	683791.32	1108713.92	3	roh stavby
16	683792.36	1108719.09	3	roh stavby
17	683789.57	1108719.65	3	roh stavby
18	683914.39	1108724.63	3	roh stavby
19	683817.47	1108763.73	3	dot.dr.kalk-st.dimenc

Osadní výbor ve Světlici

Zápis z 1. zasedání OV v roce 2026
konaného dne 25.3. v 19^ohod

Přítomni: Neuberg Petr
Kovačik Marian
Doležal Pavel
Krejčí Miroslav
Moravec Antonín
Krejčí Pavel

Nepřítomni:

PROJEDNÁVANÉ BODY-USNESENÍ

Bod č.1: OV projednal žádost o vyjádření k prodeji pozemkové parcely, KN č.860/48, díl „h“ o výměře 1m2 v katastrálním území Světlice. O prodej požádal pan [REDACTED] Franěk, bytem [REDACTED].
Osadní výbor Světlice souhlasí s prodejem výše uvedené parcely.

Stanovisko členů OV:

Pro:6

Proti:0

Zdržel se:0

MAPA

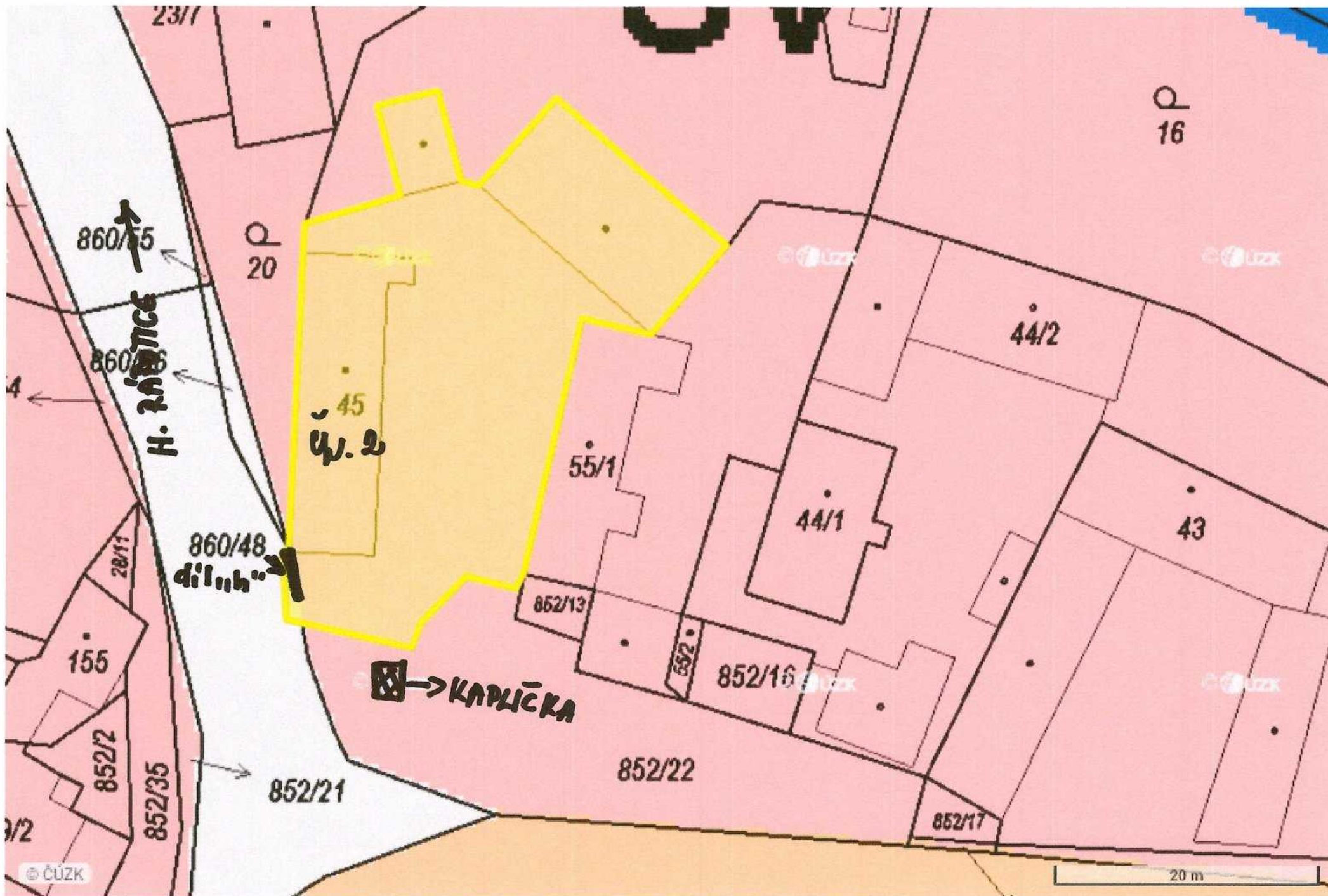

15. PLOCHY DOPRAVNÍ INFRASTRUKTURY - MÍSTNÍ

DM

způsob využití

Hlavní využití:

Pozemní komunikace, manipulační plochy a parkovací plochy.

Přípustné využití:

- silnice, místní a účelové komunikace a cesty
- manipulační a parkovací plochy
- chodníky a cyklostezky
- garáže
- nádraží a stanoviště autobusové dopravy
- součásti komunikace, manipulačních a parkovacích ploch, cyklostezek a chodníků, např. násypy, zářezy, opěrné zdi, mosty, protihlukové stěny a bariéry, doprovodná a izolační zeleň
- stavby a zařízení související s provozem na pozemních komunikacích
- stavby a zařízení sloužící k provozu parkovacích ploch
- stavby a zařízení související s křížením dopravní a technické infrastruktury
- podzemní stavby veřejné technické infrastruktury
- přístřešky sloužící veřejné dopravě
- veřejná prostranství a stavby a zařízení související s účelem veřejných prostranství

Nepřípustné využití:

Stavby a činnosti nesouvisející s hlavním a přípustným využitím, zejména:

- bytové domy
- rodinné domy
- stavby pro rodinnou rekreaci
- stavby občanského vybavení
- zahrádkářské kolonie
- stavby ubytovacích zařízení
- autoopravny, autoservisy a čerpací stanice pohonných hmot
- stavby pro výrobu a skladování
- stavby a zařízení pro výrobu energie z obnovitelných zdrojů
- zemědělské stavby
- stavby a zařízení lesního hospodářství
- stavby a zařízení technické infrastruktury, které nejsou uvedeny v přípustném využití

podmínky prostorového uspořádání včetně základních podmínek ochrany krajinného rázu

- nejsou stanoveny