

Krycí list víceprací a méněprací dodatku č. 1 akce **řístavba základní školy Hálkova č.p. 591 v Hl. polci**

OZN	Popis	Zatřídění změny dle § 222 ZZVZ	vícepráce v Kč bez DPH	méněpráce v Kč bez DPH	celková změna ceny v Kč bez DPH	vícepráce DPH	vícepráce v Kč s DPH	méněpráce DPH	méněpráce v Kč s DPH	celková změna ceny v Kč s DPH
ZL 01	Odstranění stávajícího kolektoru s teplovodním potrubím pod bouraným spojovacím objektem	6	218 105,67	0,00	218 105,67	45 802,19	263 907,86	0,00	0,00	263 907,86
ZL 02	Zazdění oken a související stavební úpravy	6	137 441,44	0,00	137 441,44	28 862,70	166 304,14	0,00	0,00	166 304,14
ZL 03a	Likvidace znečištěného podloží podle skutečného zařazení odpadu (VCP)	6	145 814,11	0,00	145 814,11	30 620,96	176 435,07	0,00	0,00	176 435,07
ZL 03b	Likvidace znečištěného podloží podle skutečného zařazení odpadu (MP)	6	0,00	-20 406,04	-20 406,04	0,00	-20 406,04	-4 285,27	-24 691,31	-45 097,35
ZL 04	Vedlejší a ostatní náklady stavby vyvolané změnou technického řešení kanalizace	4	210 987,20	0,00	210 987,20	44 307,31	255 294,51	0,00	0,00	255 294,51
ZL 05	Zajištění stávajícího teplovodního potrubí stavebním kolektorem	6	83 759,81	0,00	83 759,81	17 589,56	101 349,37	0,00	0,00	101 349,37
ZL 06	Přeložka a úprava stávajících kanalizačních šachet	6	298 887,50	0,00	298 887,50	62 766,38	361 653,88	0,00	0,00	361 653,88
Celkem			1 094 995,73	-20 406,04	1 074 589,69	229 949,10	1 304 538,79	-4 285,27	-24 691,31	1 279 847,48

Cena díla dle SoD:	83 607 663,19 Kč bez DPH	101 165 272,46 Kč s DPH
Cena méněprací dle § 222 odst. 4 ZZVZ	0,00 Kč bez DPH	0,00 Kč s DPH
Cena méněprací dle § 222 odst. 6 ZZVZ	-20 406,04 Kč bez DPH	-24 691,31 Kč s DPH
Cena víceprací dle § 222 odst. 4 ZZVZ	210 987,20 Kč bez DPH	255 294,51 Kč s DPH
Cena víceprací dle § 222 odst. 6 ZZVZ	884 008,53 Kč bez DPH	1 069 650,32 Kč s DPH
Cena celkem méněpráce	-20 406,04 Kč bez DPH	-24 691,31 Kč s DPH
Cena celkem vícepráce	1 094 995,73 Kč bez DPH	1 324 944,83 Kč s DPH

Nová cena díla dle dodatku č. 1	84 682 252,88 Kč bez DPH	102 465 525,98 Kč s DPH
----------------------------------------	---------------------------------	--------------------------------

Níže podepsaní potvrzují souhlas s uvedenými změnami.

Technický dozor stavebníka (TDS)

Ing. Pavel Žubretovský

Objednatel

Mgr. Tomáš Jůzl

Zástupce pro věci technické za objednatele

Ing. Pavel Liška, Ph.D.

Autorský dozor (AD)

Ing. arch. David Kraus

Stavbyvedoucí

Roman Fojtách

Zhotovitel (výrobní ředitel)

Ing. Štěpán Holý

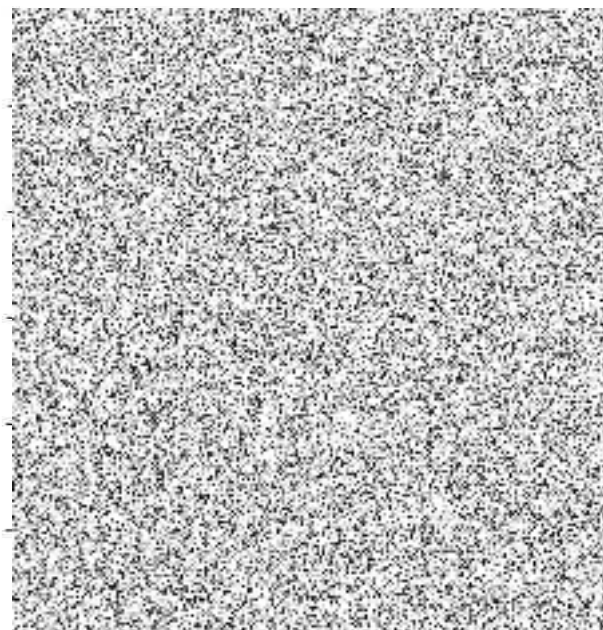

Zdůvodnění změnových listů:

ZL 01 – Odstranění stávajícího kolektoru s teplovodním potrubím pod bouraným spojovacím objektem

V průběhu realizace stavby bylo zjištěno, že pod stávajícím objektem se nachází nefunkční teplovod, který nebyl zohledněn v projektové dokumentaci ani v položkovém rozpočtu stavby. Změnový list řeší jeho odstranění a likvidaci, která je nezbytná pro pokračování stavebních prací.

ZL 02 – Zazdění oken a související stavební úpravy

V průběhu realizace stavby bylo zjištěno, že v položkovém rozpočtu stavby chybí položky na vybourání stávajících oken a na zazdění okenních otvorů po jejich vybourání. Tyto práce jsou nezbytné k dosažení projektovaného a funkčního stavebního řešení. Dále bylo zjištěno rozšíření základů původního objektu nové školy v prostoru projektované nosné konstrukce. Mezera musela být stavebně upravena.

ZL 03a – Likvidace znečištěného podloží podle skutečného zařazení odpadu (VCP)

V průběhu realizace prací bylo zjištěno, že skutečné složení a množství znečištěného podloží neodpovídá předpokladům projektové dokumentace. Na základě skutečného stavu je nutné nahradit původní rozpočtovou položku „Poplatek za uložení“ jinou položkou odpovídající skutečnému zařazení odpadu a upravit množství této položky podle skutečnosti.

ZL 03b – Likvidace znečištěného podloží podle skutečného zařazení odpadu (MP)

Změnový list řeší odečtení původní rozpočtové položky, která je nahrazena položkou uvedenou ve změnovém listu ZL 03a – Likvidace znečištěného podloží podle skutečného zařazení odpadu (VCP)

ZL 04 – Vedlejší a ostatní náklady stavby vyvolané změnou technického řešení kanalizace

V průběhu realizace stavby bylo zjištěno, že skutečný technický stav stávající kanalizace neodpovídá předpokladům projektové dokumentace. Z tohoto důvodu je nezbytné provést doprojektování nové koncepce zdravotně-technických instalací (ZTI), včetně úpravy tras kanalizace, návrhu správného spádování kanalizačního potrubí a návrhu vstupů základových konstrukcí.

Současně je řešena úprava vnitřních rozvodů kanalizace v návaznosti na požadavek doplnění umyvadel ve třídách č.m. 1.03, 1.04, 2.02, 2.03, 2.04, 3.02, 3.03 a 3.04.

Z důvodu nutnosti zpracování doplňující projektové dokumentace, její koordinace s navazujícími stavebními konstrukcemi a zajištění technicky správného a bezpečného řešení je nutné realizaci stavebních prací v dotčené části stavby dočasně pozastavit po dobu 12 kalendářních dnů.

ZL 05 – Zajištění stávajícího teplovodního potrubí stavebním kolektorem

V průběhu realizace stavby bylo sondou upřesněno umístění stávajícího teplovodního potrubí v prostoru dotčeném stavbou, které je nutné zohlednit při provádění stavebních prací. Z tohoto důvodu je navrženo provedení stavebního kolektoru pro toto potrubí. Kolektor umožní přístup k potrubí za účelem jeho kontroly a údržby a současně zajistí, že realizace podloží stavby neohrozí stávající teplovodní potrubí.

ZL 06 – Přeložka a úprava stávajících kanalizačních šachet

V průběhu realizace stavby byly zjištěny dvě výškově utopené stávající kanalizační šachty v prostoru budoucí stavby. Z tohoto důvodu je navrženo zrušení jedné kanalizační šachty bez náhrady a zrušení druhé kanalizační šachty s jejím novým vybudováním v poloze mimo prostor budoucí stavby.

REKAPITULACE STAVBY

Kód: 02
Stavba: Humpolec

Logo Vaší firmy
zadejte
v nastaveních
programu

KSO:
Místo:

CC-CZ:
Datum: 3. 12. 2025

Zadavatel:

IČ:
DIČ:

Zhotovitel:

IČ:
DIČ:

Projektant:

IČ:
DIČ:

Zpracovatel:

IČ:
DIČ:

Poznámka:

Cena bez DPH			218 105,67
DPH základní	Sazba daně 21,00%	Základ daně 218 105,67	Výše daně 45 802,19
DPH snížená	12,00%	0,00	0,00
Cena s DPH v CZK			263 907,86

Projektant

Zpracovatel

Datum a podpis:

Razítko

Datum a podpis:

Razítko

Objednavatel

Zhotovitel

Datum a podpis:

Razítko

Datum a podpis:

Razítko

REKAPITULACE OBJEKTŮ STAVBY A SOUPISŮ PRACÍ

Kód: 02

Stavba: Humpolec

Místo:

Datum:

3. 12. 2025

Zadavatel:

Projektant:

Zhotovitel:

Zpracovatel:

Logo Vaši firmy
zadejte
v nastaveních
programu

Kód	Popis	Cena bez DPH [CZK]	Cena s DPH [CZK]
Náklady z rozpočtů		218 105,67	263 907,86
ZL 01	Odstranění stávajícího kolektoru s teplovodním potrubím pod bouraným spojovacím objektem	218 105,67	263 907,86

KRYCÍ LIST SOUPISU PRACÍ

Logo Vaší firmy
zadejte
v nastaveních
programu

Stavba:

Humpolec

Objekt:

**ZL 01 - Odstranění stávajícího kolektoru s teplovodním potrubím pod
bouraným spojovacím objektem**

KSO:

Místo:

CC-CZ:

Datum:

3. 12. 2025

Zadavatel:

IČ:

DIČ:

Zhotovitel:

IČ:

DIČ:

Projektant:

IČ:

DIČ:

Zpracovatel:

IČ:

DIČ:

Poznámka:

Cena bez DPH				218 105,67
DPH základní snížená	Základ daně 218 105,67 0,00	Sazba daně 21,00% 12,00%	Výše daně 45 802,19 0,00	
Cena s DPH	v CZK			263 907,86

Projektant

Zpracovatel

Datum a podpis:

Razítko

Datum a podpis:

Razítko

Objednavatel

Zhotovitel

Datum a podpis:

Razítko

Datum a podpis:

Razítko

REKAPITULACE ČLENĚNÍ SOUPISU PRACÍ

Logo Vaší firmy
zadejte
v nastaveních
programu

Stavba:

Humpolec

Objekt:

**ZL 01 - Odstranění stávajícího kolektoru s teplovodním potrubím pod
bouraným spojovacím objektem**

Místo:

Datum: 3. 12. 2025

Zadavatel:

Projektant:

Zhotovitel:

Zpracovatel:

Kód dílu - Popis

Cena celkem [CZK]

Náklady ze soupisu prací

218 105,67

HSV - Práce a dodávky HSV

113 807,50

9 - Ostatní konstrukce a práce, bourání

113 807,50

S - Presuny sutí

104 298,17

SOUPIS PRACÍ

Logo Vaší firmy
zadejte
v nastaveních
programu

Stavba: Humpolec

Objekt: ZL 01 - Odstranění stávajícího kolektoru s teplovodním potrubím pod
bouraným spojovacím objektem

Místo:

Datum: 3. 12. 2025

Zadavatel:

Projektant:

Zhotovitel:

Zpracovatel:

PČ	Typ	Kód	Popis	MJ	Množství	J.cena [CZK]	Cena celkem [CZK]	Cenová soustava
----	-----	-----	-------	----	----------	--------------	-------------------	-----------------

Náklady soupisu celkem

218 105,67

D	HSV		Práce a dodávky HSV				113 807,50	
D	9		Ostatní konstrukce a práce, bourání				113 807,50	
1	K	981 51-1113.R00	Demolice konstr. postup. rozebráním, beton prostý	m3	12,500	7 175,00	89 687,50	RTS2026/I
	PP		Demolice konstr. postup. rozebráním, beton prostý					
2	K	871251811.R01	Bourání stávajícího potrubí z polyetylenu D přes 50 do 90 mm	m	160,800	150,00	24 120,00	RTS2026/I
	PP		Bourání stávajícího potrubí z polyetylenu v otevřeném výkopu D přes 50 do 90 mm					
	P		Poznámka k položce:					
	VV		Potrubí včetně izolace		160,800			
			6*26,8					
D	S		Presuny sutí				104 298,17	
3	K	997006012	Úprava stavebního odpadu třídění ruční	t	27,775	430,61	11 960,19	CS ÚRS 2025 02
	PP		Úprava stavebního odpadu třídění ruční					
8	K	979083117R00	Vodorovné přemístění sutí na skládku	t	27,775	397,27	11 034,17	SoD, č.p. 1021
	PP		312,09+1324,76 + 5,6 Pro volbu položky je rozhodující dopravní vzdálenost těžiště skládky a těžiště půdorysné plochy objektu. V položce jsou zakalkulovány i náklady na naložení sutí na dopravní prostředek a složení					
	VV		do 1 km					
	VV		27,775		27,775			
	VV		Součet			27,775		
9	K	979990107R00	Poplatek za uložení sutí - směs betonu, cihel, dřeva, skupina odpadu 170904	t	27,775	2 927,23	81 303,81	SoD, č.p. 1027
	PP		Poplatek za uložení sutí - směs betonu, cihel, dřeva, skupina odpadu 170904					

REKAPITULACE STAVBY

Kód: 02
Stavba: Humpolec

Logo Vaši firmy
zadejte
v nastaveních
programu

KSO:
Místo:

CC-CZ:
Datum: 3. 12. 2025

Zadavatel:

IČ:
DIČ:

Zhotovitel:

IČ:
DIČ:

Projektant:

IČ:
DIČ:

Zpracovatel:

IČ:
DIČ:

Poznámka:

Cena bez DPH 137 441,44

DPH základní	Sazba daně	Základ daně	Výše daně
snížená	21,00%	137 441,44	28 862,70
	12,00%	0,00	0,00

Cena s DPH v CZK 166 304,14

Projektant

Zpracovatel

Datum a podpis:

Razítko

Datum a podpis:

Razítko

Objednavatel

Zhotovitel

Datum a podpis:

Razítko

Datum a podpis:

Razítko

REKAPITULACE OBJEKTŮ STAVBY A SOUPISŮ PRACÍ

Kód: 02

Stavba: Humpolec

Místo:

Datum:

3. 12. 2025

Zadavatel:

Projektant:

Zhotovitel:

Zpracovatel:

Logo Vaší firmy
zadejte
v nastaveních
programu

Kód	Popis	Cena bez DPH [CZK]	Cena s DPH [CZK]
Náklady z rozpočtů		137 441,44	166 304,14
ZL 02	Zazdění oken a související stavební úpravy	137 441,44	166 304,14

KRYCÍ LIST SOUPISU PRACÍ

Logo Vaší firmy
zadejte
v nastaveních
programu

Stavba:

Humpolec

Objekt:

ZL 02 - Zazdění oken a související stavební úpravy

KSO:

Místo:

Zadavatel:

Zhotovitel:

Projektant:

Zpracovatel:

Poznámka:

CC-CZ:

Datum:

3. 12. 2025

IČ:

DIČ:

IČ:

DIČ:

IČ:

DIČ:

IČ:

DIČ:

Cena bez DPH

137 441,44

	Základ daně	Sazba daně	Výše daně
DPH základní	137 441,44	21,00%	28 862,70
DPH snížená	0,00	12,00%	0,00

Cena s DPH

v CZK

166 304,14

Projektant

Zpracovatel

Datum a podpis:

Razítko

Datum a podpis:

Razítko

Objednavatel

Zhotovitel

Datum a podpis:

Razítko

Datum a podpis:

Razítko

REKAPITULACE ČLENĚNÍ SOUPISU PRACÍ

Stavba: Humpolec

Objekt: ZL 02 - Zazdění oken a související stavební úpravy

Místo:

Zadavatel:

Zhotovitel:

Datum: 3. 12. 2025

Projektant:

Zpracovatel:

Logo Vaší firmy
zadejte
v nastaveních
programu

Kód dílu - Popis

Cena celkem [CZK]

Náklady ze soupisu prací

137 441,44

HSV - Práce a dodávky HSV	52 049,64
3 - Svislé a kompletní konstrukce	10 807,73
34 - Stěny a příčky	10 807,73
6 - Úpravy povrchů, podlahy a osazování výplní	33 248,75
61 - Úprava povrchů vnitřních	33 248,75
9 - Ostatní konstrukce a práce, bourání	6 867,80
S - Presuny sutí	0,00
PSV - Práce a dodávky PSV	85 391,80
713 - Izolace tepelné	68 355,80
784 - Dokončovací práce - malby a tapety	1 736,00

SOUPIS PRACÍ

Stavba:

Humpolec

Objekt:

ZL 02 - Zazdění oken a související stavební úpravy

Místo:

Datum: 3. 12. 2025

Zadavatel:

Projektant:

Zhotovitel:

Zpracovatel:

Logo Vaší firmy
zadejte
v nastaveních
programu

PČ	Typ	Kód	Popis	MJ	Množství	J.cena [CZK]	Cena celkem [CZK]	Cenová soustava
----	-----	-----	-------	----	----------	--------------	-------------------	-----------------

Náklady soupisu celkem

137 441,44

D	HSV	Práce a dodávky HSV							
1	K	962 02-3491.R00	Bourání zdiva nadzákladového smíšeného na MC	m3	0,720	1 563,00	1 125,36	RTS2026/I	
	PP	Bourání zdiva nadzákladového smíšeného na MC							
	P	Poznámka k položce: ubourání zkosených zdí pod parapetem okna, aby bylo možné dozdít do roviny							
	VV	(1,2*1,5*0,1)*4							
	VV	Součet							
					0,720				
					0,720				
D	3	Svislé a kompletní konstrukce						10 807,73	
D	34	Stěny a příčky						10 807,73	
9	K	342 25-5024.RT1	Příčky z desek Ytong tl. 100 mm, desky Klasik, 599 x 249 x 100 mm	m2	1,500	1 012,00	1 518,00	RTS2026/I	
	PP	Příčky z desek Ytong tl. 100 mm, desky Klasik, 599 x 249 x 100 mm							
	P	Poznámka k položce: použito na vyrovnání poperapetní části okna, která je zkosená							
8	K	342 25-5032.RT1	Příčky z desek Ytong tl. 200 mm, desky Klasik, 599 x 249 x 200 mm	m2	6,048	1 536,00	9 289,73	RTS2026/I	
	PP	Příčky z desek Ytong tl. 200 mm, desky Klasik, 599 x 249 x 200 mm							
	VV	6*1,12*0,9							
	VV	Součet							
					6,048				
					6,048				
D	6	Úpravy povrchů, podlahy a osazování výplní						33 248,75	
D	61	Úprava povrchů vnitřních						33 248,75	
13	K	619996127	Ochrana stěn nebo svislých ploch obedněním z OSB desek	m2	40,000	663,00	26 520,00	CS ÚRS 2025 02	
	PP	Ochrana stavebních konstrukcí a samostatných prvků včetně pozdějšího odstranění obedněním z OSB desek svislých ploch							
	P	Poznámka k položce: Dočasná konstrukce při provádění prací. Zajištění BOZP.							
	VV	2,5*4*4							
					40,000				
10	K	602 01-6141.RU3	Omlítka stěn, štuková, vápenná, vnitřní, PROFÍ Feinputz, ručně, 2x nanášený, celková tloušťka vrstvy 6 mm	m2	17,500	384,50	6 728,75	RTS2026/I	
	PP	Omlítka stěn, štuková, vápenná, vnitřní, PROFÍ Feinputz, ručně, 2x nanášený, celková tloušťka vrstvy 6 mm							
	VV	(1,875+1*2,5)*4							
					17,500				
D	9	Ostatní konstrukce a práce, bourání						6 867,80	
3	K	997006012	Úprava stavebního odpadu třídění ruční	t	1,634	430,61	703,62	CS ÚRS 2025 02	
	PP	Úprava stavebního odpadu třídění ruční							
17	K	979083117R00	Vodorovné přemístění suti na skládku	t	1,624	397,27	645,17	SoD, č.p. 1021	
	VV	do 1 km							
	VV	1,624							
					1,624				
20	K	979990107R00	Poplatek za uložení suti - směs betonu, cihel, dřeva, skupina odpadu 170904	t	1,624	2 927,23	4 753,82	SoD, č.p. 1027	
	PP	Poplatek za uložení suti - směs betonu, cihel, dřeva, skupina odpadu 170904							
2	K	998011002R00	Přesun hmot pro budovy zděné výšky do 12 m	t	2,147	356,40	765,19	SoD, č.p. 825	
	PP	Přesun hmot pro budovy zděné výšky do 12 m							
	P	Poznámka k položce: Počítáme běžný beton: 2,2 t = 1 m3							
D	S	Presuny suti						0,00	
D	PSV	Práce a dodávky PSV						85 391,80	
12	K	952905241	Dokončující úklid po zatopení budov bytové nebo občanské výstavby	m2	60,000	255,00	15 300,00	CS ÚRS 2025 02	
	PP	Čištění objektů po zatopení nebo záplavách dokončující úklid po zaplavení budov bytové nebo občanské výstavby							
D	713	Izolace tepelné						68 355,80	
19	K	622622 32-1512.R00	Izolace suterénu Mamut XPS tl. 100 mm, bez PÚ	m2	37,500	1 806,00	67 725,00	RTS2026/I	
	PP	Izolace suterénu Mamut XPS tl. 100 mm, bez PÚ							
16	K	998 71-3102.R00	Přesun hmot tonážní pro izolace tepelné v objektech v přes 6 do 12 m	t	0,400	1 577,00	630,80	RTS2026/I	
	PP	Přesun hmot pro izolace tepelné stanovený z hmotností přesunovaného materiálu vodorovná dopravní vzdálenost do 50 m s užitím mechanizace v objektech výšky přes 6 m do 12 m							
D	784	Dokončovací práce - malby a tapety						1 736,00	
11	K	784 23-6112.R00	Malba Interiér super, bílá, bez penetrace, 2 x	m2	17,500	99,20	1 736,00	RTS2026/I	
	PP	Malba Interiér super, bílá, bez penetrace, 2 x							

REKAPITULACE STAVBY

Kód: 02
Stavba: Humpolec

Logo Vaší firmy
zadejte
v nastaveních
programu

KSO:
Místo:

CC-CZ:
Datum: 3. 12. 2025

Zadavatel:

IČ:
DIČ:

Zhotovitel:

IČ:
DIČ:

Projektant:

IČ:
DIČ:

Zpracovatel:

IČ:
DIČ:

Poznámka:

Cena bez DPH			125 408,07
---------------------	--	--	-------------------

DPH základní	Sazba daně	Základ daně	Výše daně
snížená	21,00%	125 408,07	26 335,69
	12,00%	0,00	0,00

Cena s DPH	v	CZK	151 743,76
-------------------	----------	------------	-------------------

Projektant

Zpracovatel

Datum a podpis:

Razítko

Datum a podpis:

Razítko

Objednavatel

Zhotovitel

Datum a podpis:

Razítko

Datum a podpis:

Razítko

REKAPITULACE OBJEKTŮ STAVBY A SOUPISŮ PRACÍ

Kód: 02

Stavba: Humpolec

Místo:

Datum:

3. 12. 2025

Zadavatel:

Projektant:

Zhotovitel:

Zpracovatel:

Logo Vaší firmy
zadejte
v nastaveních
programu

KROS

Kód	Popis	Cena bez DPH [CZK]	Cena s DPH [CZK]
Náklady z rozpočtů		125 408,07	151 743,76
ZL 03a	Likvidace znečištěného podloží podle skutečného zařazení odpadu (VCP)	145 814,11	176 435,07
ZL 03b	Likvidace znečištěného podloží podle skutečného zařazení odpadu (MP)	-20 406,04	-24 691,31

KRYCÍ LIST SOUPISU PRACÍ

Logo Vaší firmy
zadejte
v nastaveních
programu

Stavba:

Humpolec

Objekt:

ZL 03a - Likvidace znečištěného podloží podle skutečného zařazení
odpadu (VCP)

KSO:

Místo:

CC-CZ:

Datum:

3. 12. 2025

Zadavatel:

IČ:

DIČ:

Zhotovitel:

IČ:

DIČ:

Projektant:

IČ:

DIČ:

Zpracovatel:

IČ:

DIČ:

Poznámka:

Cena bez DPH

145 814,11

DPH základní
snížená

Základ daně
145 814,11
0,00

Sazba daně
21,00%
12,00%

Výše daně
30 620,96
0,00

Cena s DPH

v CZK

176 435,07

Projektant

Zpracovatel

Datum a podpis:

Razítko

Datum a podpis:

Razítko

Objednavatel

Zhotovitel

Datum a podpis:

Razítko

Datum a podpis:

Razítko

REKAPITULACE ČLENĚNÍ SOUPISU PRACÍ

Stavba:

Humpolec

Objekt:

ZL 03a - Likvidace znečištěného podloží podle skutečného zařazení odpadu (VCP)

Místo:

Datum: 3. 12. 2025

Zadavatel:

Projektant:

Zhotovitel:

Zpracovatel:

Kód dílu - Popis

Cena celkem [CZK]

Náklady ze soupisu prací

145 814,11

HSV - Práce a dodávky HSV

0,00

S - Presuny sutí

145 814,11



SOUPIS PRACÍ

Logo Vaší firmy
zadejte
v nastaveních
programu

Stavba: Humpolec

Objekt: **ZL 03a - Likvidace znečištěného podloží podle skutečného zařazení
odpadu (VCP)**

Místo:

Datum: 3. 12. 2025

Zadavatel:

Projektant:

Zhotovitel:

Zpracovatel:

PČ	Typ	Kód	Popis	MJ	Množství	J.cena [CZK]	Cena celkem [CZK]	Cenová soustava
----	-----	-----	-------	----	----------	--------------	-------------------	-----------------

Náklady soupisu celkem

145 814,11

D HSV Práce a dodávky HSV 0,00

D S Presuny sutí 145 814,11

3	K	979990107R00	Poplatek za uložení suti - směs betonu, cihel, dřeva, skupina odpadu 170904	t	49,813	2 927,23	145 814,11	SoD, č.p. 1027
	PP		Poplatek za uložení suti - směs betonu, cihel, dřeva, skuplna odpadu 170904					
	W		koeficient 1,7					
	W		(16,84*2,9*0,6)*1,7		49,813			

KRYCÍ LIST SOUPISU PRACÍ



Stavba: Humpolec
Objekt: ZL 03b - Likvidace znečištěného podloží podle skutečného zařazení odpadu (MP)

KSO: CC-CZ:
Místo: Datum: 3. 12. 2025
Zadavatel: IČ:
DIČ:
Zhotovitel: IČ:
DIČ:
Projektant: IČ:
DIČ:
Zpracovatel: IČ:
DIČ:
Poznámka:

Cena bez DPH				-20 406,04
DPH základní	Základ daně	Sazba daně	Výše daně	
snížená	-20 406,04	21,00%	-4 285,27	
	0,00	12,00%	0,00	
Cena s DPH	v CZK			-24 691,31

Projektant _____ Zpracovatel _____

Datum a podpis: _____ Razítko _____ Datum a podpis: _____ Razítko _____

Objednavatel _____ Zhotovitel _____

Datum a podpis: _____ Razítko _____ Datum a podpis: _____ Razítko _____

REKAPITULACE ČLENĚNÍ SOUPISU PRACÍ

Stavba:

Humpolec

Objekt:

**ZL 03b - Likvidace znečištěného podloží podle skutečného zařazení
odpadu (MP)**

Místo:

Zadavatel:

Zhotovitel:

Datum: 3. 12. 2025

Projektant:

Zpracovatel:

Kód dílu - Popis

Cena celkem [CZK]

Náklady ze soupisu prací

-20 406,04

S - Presuny sutí

-20 406,04

Logo Vaší firmy
zadejte
v nastaveních
programu

SOUPIS PRACÍ

Stavba: Humpolec

Objekt: ZL 03b - Likvidace znečištěného podloží podle skutečného zařazení odpadu (MP)

Místo:

Datum: 3. 12. 2025

Zadavatel:

Projektant:

Zhotovitel:

Zpracovatel:



PČ	Typ	Kód	Popis	MJ	Množství	J.cena [CZK]	Cena celkem [CZK]	Cenová soustava
Náklady soupisu celkem							-20 406,04	

D	S	Popis	MJ	Množství	J.cena [CZK]	Cena celkem [CZK]	Cenová soustava
1	K	97999975R00	Presuny sutí			-20 406,04	
		Poplatek za uložení, zemina a kamení s příměsí 10 % (cihla, beton), (skup.170504)	t	-42,942	475,20	-20 406,04	SoD, č.p. 1025
	PP	Poplatek za uložení, zemina a kamení s příměsí 10 % (cihla, beton), (skup.170504)					
	WV	koefficient 1,7					
	W	-(16,84*2,5*0,6)*1,7		-42,942			

REKAPITULACE STAVBY

Kód: 02
Stavba: Humpolec

Logo Vaši firmy
zadejte
v nastaveních
programu

KSO:
Místo:

CC-CZ:
Datum: 3. 12. 2025

Zadavatel:

IČ:
DIČ:

Zhotovitel:

IČ:
DIČ:

Projektant:

IČ:
DIČ:

Zpracovatel:

IČ:
DIČ:

Poznámka:

Cena bez DPH **210 987,20**

DPH základní	Sazba daně	Základ daně	Výše daně
snížená	21,00%	210 987,20	44 307,31
	12,00%	0,00	0,00

Cena s DPH **v CZK** **255 294,51**

Projektant

Zpracovatel

Datum a podpis:

Razítko

Datum a podpis:

Razítko

Objednavatel

Zhotovitel

Datum a podpis:

Razítko

Datum a podpis:

Razítko

REKAPITULACE OBJEKTŮ STAVBY A SOUPISŮ PRACÍ

Kód: 02

Stavba: Humpolec

Místo:

Datum:

3. 12. 2025

Zadavatel:

Projektant:

Zhotovitel:

Zpracovatel:

Logo Vaší firmy
zadejte
v nastaveních
programu

KROS

Kód	Popis	Cena bez DPH [CZK]	Cena s DPH [CZK]
Náklady z rozpočtů		210 987,20	255 294,51
ZL 04	Vedlejší a ostatní náklady stavby vyvolané změnou technického řešení kanalizace	210 987,20	255 294,51

KRYCÍ LIST SOUPISU PRACÍ

Logo Vaší firmy
zadejte
v nastaveních
programu

Stavba:

Humpolec

Objekt:

ZL 04 - Vedlejší a ostatní náklady stavby vyvolané změnou technického řešení kanalizace

KSO:

Místo:

CC-CZ:

Datum:

3. 12. 2025

Zadavatel:

IČ:

DIČ:

Zhotovitel:

IČ:

DIČ:

Projektant:

IČ:

DIČ:

Zpracovatel:

IČ:

DIČ:

Poznámka:

Cena bez DPH				210 987,20
DPH základní	Základ daně	Sazba daně	Výše daně	
snížená	210 987,20	21,00%	44 307,31	
	0,00	12,00%	0,00	
Cena s DPH	v CZK			255 294,51

Projektant

Zpracovatel

Datum a podpis:

Razítko

Datum a podpis:

Razítko

Objednavatel

Zhotovitel

Datum a podpis:

Razítko

Datum a podpis:

Razítko

REKAPITULACE ČLENĚNÍ SOUPISU PRACÍ

Stavba: Humpolec
Objekt: **ZL 04 - Vedlejší a ostatní náklady stavby vyvolané změnou technického řešení kanalizace**



Místo: Datum: 3. 12. 2025
Zadavatel: Projektant:
Zhotovitel: Zpracovatel:

Kód dílu - Popis	Cena celkem [CZK]
Náklady ze soupisu prací	210 987,20
03VRN - Zařízení staveniště	8 347,20
HZS - Hodinové zúčtovací sazby	202 640,00

SOUPIS PRACÍ

Logo Vaší firmy
zadejte
v nastaveních
programu

Stavba: Humpolec

Objekt: ZL 04 - Vedlejší a ostatní náklady stavby vyvolané změnou technického řešení kanalizace

Místo:

Datum: 3. 12. 2025

Zadavatel:

Projektant:

Zhotovitel:

Zpracovatel:

PČ	Typ	Kód	Popis	MJ	Množství	J.cena [CZK]	Cena celkem [CZK]	Cenová soustava
----	-----	-----	-------	----	----------	--------------	-------------------	-----------------

Náklady soupisu celkem

210 987,20

D	03VRN	Zaržení staveniště					8 347,20	
1	K	039003VRN	Provoz staveniště	den	12,000	695,60	8 347,20	SoD, č.p. 1054

PP

Provoz staveniště

Poznámka k položce:

P

Celkový náklad na provoz ZS je 297.000,- na 14 měsíců. Denní provoz vychází na 695,6,-. Stavba je pozastavena od 14.1.2026 - 25.1.2026 = 12 dní.

D	HZS	Hodinové zúčtovací sazby					202 640,00	
3	K	HZS4231	Hodinová zúčtovací sazba technik	hod	240,000	620,00	148 800,00	CS ÚRS 2025 02

PP

Hodinové zúčtovací sazby ostatních profesí revizní a kontrolní činnost technik

W

pracovní dny po-so, 3 osoby

W

10*8*3

240,000

2	K	HZS4232	Hodinová zúčtovací sazba technik odborný	hod	80,000	673,00	53 840,00	CS ÚRS 2025 02
---	---	---------	------------------------------------------	-----	--------	--------	-----------	----------------

PP

Hodinová zúčtovací sazba technik odborný

W

pracovní doba po-so, 1 stavbyvedoucí

W

10*8*1

80,000

REKAPITULACE STAVBY

Kód: 02
Stavba: Humpolec



KSO:
Místo:

CC-CZ:
Datum: 3. 12. 2025

Zadavatel:

IČ:
DIČ:

Zhotovitel:

IČ:
DIČ:

Projektant:

IČ:
DIČ:

Zpracovatel:

IČ:
DIČ:

Poznámka:

Cena bez DPH 83 759,81

DPH základní	Sazba daně	Základ daně	Výše daně
snížená	21,00%	83 759,81	17 589,56
	12,00%	0,00	0,00

Cena s DPH v CZK 101 349,37

Projektant

Zpracovatel

Datum a podpis:

Razítko

Datum a podpis:

Razítko

Objednavatel

Zhotovitel

Datum a podpis:

Razítko

Datum a podpis:

Razítko

REKAPITULACE OBJEKTŮ STAVBY A SOUPISŮ PRACÍ

Kód: 02

Stavba: Humpolec

Místo:

Datum:

3. 12. 2025

Zadavatel:

Projektant:

Zhotovitel:

Zpracovatel:



Kód	Popis	Cena bez DPH [CZK]	Cena s DPH [CZK]
Náklady z rozpočtů		83 759,81	101 349,37
ZL 05	Zajištění stávajícího teplovodního potrubí stavebním kolektorem	83 759,81	101 349,37

KRYCÍ LIST SOUPISU PRACÍ

Logo Vaší firmy
zadejte
v nastaveních
programu.

Stavba:
Humpolec
Objekt:

ZL 05 - Zajištění stávajícího teplovodního potrubí stavebním kolektorem

KSO:
Místo:

CC-CZ:
Datum: 3. 12. 2025

Zadavatel:

IČ:
DIČ:

Zhotovitel:

IČ:
DIČ:

Projektant:

IČ:
DIČ:

Zpracovatel:

IČ:
DIČ:

Poznámka:

Cena bez DPH				83 759,81
DPH základní	Základ daně	Sazba daně	Výše daně	
snížená	83 759,81	21,00%	17 589,56	
	0,00	12,00%	0,00	
Cena s DPH	v CZK			101 349,37

Projektant

Zpracovatel

Datum a podpis:

Razítko

Datum a podpis:

Razítko

Objednavatel

Zhotovitel

Datum a podpis:

Razítko

Datum a podpis:

Razítko

REKAPITULACE ČLENĚNÍ SOUPISU PRACÍ

Logo Vaší firmy
zadejte
v nastaveních
programu

Stavba: Humpolec
Objekt:

ZL 05 - Zajištění stávajícího teplovodního potrubí stavebním kolektorem

Místo:
Zadavatel:
Zhotovitel:

Datum: 3. 12. 2025
Projektant:
Zpracovatel:

Kód dílu - Popis

Cena celkem [CZK]

Náklady ze soupisu prací

83 759,81

HSV - Práce a dodávky HSV	83 759,81
21 - Úprava podloží a základové spáry	1 577,36
27 - Základy	69 260,91
4 - Vodorovné konstrukce	12 855,96
H01 - Budovy občanské výstavby	65,58

SOUPIS PRACÍ

Stavba: Humpolec
Objekt:



ZL 05 - Zajištění stávajícího teplovodního potrubí stavebním kolektorem

Místo: Datum: 3. 12. 2025
Zadavatel: Projektant:
Zhotovitel: Zpracovatel:

PČ	Typ	Kód	Popis	MJ	Množství	J.cena [CZK]	Cena celkem [CZK]	Cenová soustava
Náklady soupisu celkem							83 759,81	
D	HSV		Práce a dodávky HSV				83 759,81	
D	21		Úprava podloží a základové spáry				1 577,36	
8	K	762115110	Montáž tesařských stěn na sraz z hranolů průřezové pl do 120 cm2	m	5,960	161,00	959,56	CS ÚRS 2025 02
	PP		Montáž konstrukce stěn a příček na sraz (na hladko - bez zářezů) z lepených hranolů průřezové plochy do 120 cm2					
	VV		1,96*1+1*4		5,960			
9	M	60512125	hranol stavební řezivo průřezu do 120cm2 do dl 6m	m3	0,026	9 150,00	237,90	CS ÚRS 2025 02
	PP		hranol stavební řezivo průřezu do 120cm2 do dl 6m					
	VV		0,08*0,08*4*1		0,026			
	VV		Součet		0,026			
10	M	60516101	řezivo smrkové sušené tl 50mm	m3	0,029	13 100,00	379,90	CS ÚRS 2025 02
	PP		řezivo smrkové sušené tl 50mm					
	VV		1,96*0,15*0,05*2		0,029			
D	27		Základy				69 260,91	
6	K	271313511R00	Beton podkladní prostý C15/20	m3	1,599	3 544,99	5 668,44	SoD, č.p. 49
	PP		Pod podlahou I.N.P. a pod základovými pásy ze železobetonu. 371,5x 0,1 + 45 x 1,7 x 0,05 Položka je určena pro podkladní beton tl. do 100 mm pod základové patky, desky a pásy. Položka obsahuje náklady na dodávku a uložení betonu do připravené konstrukce. Bednění se oceňuje samostatně.					
	VV		12,3*1,3*0,1		1,599			
22	K	631319011	Příplatek k mazanině tl přes 50 do 80 mm za přehlazení povrchu	m3	1,230	1 430,00	1 758,90	CS ÚRS 2025 02
	PP		Příplatek k cenám mazanin za úpravu povrchu mazaniny přehlazením, mazanina tl. přes 50 do 80 mm					
	VV		12,3*1*0,1		1,230			
3	K	274272140RT5	Zdivo základové z bednicích tvárnic, tl. 300 mm	m2	19,016	2 171,66	41 296,29	RTS2026/I
	PP		výplň tvárnic betonem C 25/30 Venkovní obvod : 33,86+30,33 = 64,19 bm x 1,0 Vnitřky : 50,75 bm x 1,0 Položka obsahuje dodávku a uložení tvárnic ztraceného bednění a závluku betonem včetně jeho dodávky. Případné vložení betonářské oceli se oceňuje položkami 274 36-10...					
	VV		1*1		1,000			
	VV		8,3*1,7		14,110			
	VV		3*1		3,000			
	VV		Mezisoučet		18,110			
	VV		18,11*0,05		0,906			
	VV		Součet		19,016			
1	K	274361033R00	Výztuž zdiva z tvárnic ztraceného bednění 16 prutů/m2, průměr 14 mm	m2	19,016	1 080,00	20 537,28	RTS2026/I
	PP		V položce jsou zakalkulovány náklady na dodání nastříhané a neohýbané výztuže, podložek, distančních vložek, drátu, skob apod., dále náklady na uložení výztuže a její vyvázání nebo přivaření bodovými svary					
	VV		19,016		19,016			
	VV		Součet		19,016			
D	4		Vodorovně konstrukce				12 855,96	
23	K	411 35-4255.R00	Bednění stropů zabudované z ocelových trapézových plechů pozinkovaných vlna 50 mm tl. 0,8 mm	m2	15,990	804,00	12 855,96	RTS2026/I
	PP		Bednění stropů zabudované z ocelových trapézových plechů pozinkovaných vlna 50 mm tl. 0,8 mm					
	VV		12,3*1,3		15,990			
	VV		Součet		15,990			
D	H01		Budovy občanské výstavby				65,58	
19	K	998011002R00	Přesun hmot pro budovy zděné výšky do 12 m	t	0,184	356,40	65,58	SoD, č. p 825
	PP		Přesun hmot pro budovy zděné výšky do 12 m					

REKAPITULACE STAVBY

Kód: 02
Stavba: Humpolec

Logo Vaší firmy
zadejte
v nastaveních
programu

KSO:
Místo:

CC-CZ:
Datum: 3. 12. 2025

Zadavatel:

IČ:
DIČ:

Zhotovitel:

IČ:
DIČ:

Projektant:

IČ:
DIČ:

Zpracovatel:

IČ:
DIČ:

Poznámka:

Cena bez DPH			298 887,50
DPH základní	Sazba daně 21,00%	Základ daně 298 887,50	Výše daně 62 766,38
DPH snížená	Sazba daně 12,00%	0,00	0,00
Cena s DPH v CZK			361 653,88

Projektant

Zpracovatel

Datum a podpis:

Razítko

Datum a podpis:

Razítko

Objednavatel

Zhotovitel

Datum a podpis:

Razítko

Datum a podpis:

Razítko

REKAPITULACE OBJEKTŮ STAVBY A SOUPISŮ PRACÍ

Kód: 02

Stavba: Humpolec

Místo:

Datum:

3. 12. 2025

Zadavatel:

Projektant:

Zhotovitel:

Zpracovatel:

Logo Vaší firmy
zadejte
v nastaveních
programu

KRUIS

Kód	Popis	Cena bez DPH [CZK]	Cena s DPH [CZK]
Náklady z rozpočtů		298 887,50	361 653,88
ZL 06	Přeložka a úprava stávajících kanalizačních šachet	298 887,50	361 653,88

KRYCÍ LIST SOUPISU PRACÍ

Logo Vaší firmy
zadejte
v nastaveních
programu

Stavba:

Humpolec

Objekt:

ZL 06 - Přeložka a úprava stávajících kanalizačních šachet

KSO:

Místo:

Zadavatel:

Zhotovitel:

Projektant:

Zpracovatel:

Poznámka:

CC-CZ:

Datum:

3. 12. 2025

IČ:

DIČ:

IČ:

DIČ:

IČ:

DIČ:

IČ:

DIČ:

Cena bez DPH

298 887,50

	Základ daně	Sazba daně	Výše daně
DPH základní	298 887,50	21,00%	62 766,38
DPH snížená	0,00	12,00%	0,00

Cena s DPH

v CZK

361 653,88

Projektant

Zpracovatel

Datum a podpis:

Razítko

Datum a podpis:

Razítko

Objednavatel

Zhotovitel

Datum a podpis:

Razítko

Datum a podpis:

Razítko

REKAPITULACE ČLENĚNÍ SOUPISU PRACÍ



Stavba:

Humpolec

Objekt:

ZL 06 - Přeložka a úprava stávajících kanalizačních šachet

Místo:

Datum: 3. 12. 2025

Zadavatel:

Projektant:

Zhotovitel:

Zpracovatel:

Kód dílu - Popis

Cena celkem [CZK]

Kód dílu - Popis	Cena celkem [CZK]
Náklady ze soupisu prací	298 887,50
1 - Zemní práce	73,68
13 - Hloubené vykopávky	75 236,95
15 - Roubení	35 058,21
16 - Premístení výkopku	53 675,73
17 - Konstrukce ze zemin	8 237,54
726 - Instalacní prefabrikáty	126 605,39
H01 - Budovy občanské výstavby	6 237,00

SOUPIS PRACÍ

Stavba:

Humpolec

Objekt:

ZL 06 - Přeložka a úprava stávajících kanalizačních šachet

Místo:

Datum: 3. 12. 2025

Zadavatel:

Projektant:

Zhotovitel:

Zpracovatel:

Logo Vaší firmy
zadejte
v nastaveních
programu

PČ	Typ	Kód	Popis	MJ	Množství	J.cena [CZK]	Cena celkem [CZK]	Cenová soustava
Náklady soupisu celkem							298 887,50	
D	1		Zemní práce				73,68	
1	K	100004214R00	Hutnění sypaniny po vrstvách do 900 mm	m3	22,125	3,33	73,68	SoD, č.p. 1
D	13		Hloubené vykopávky				75 236,95	
2	K	132200112RAA	Hloubení zapažených rýh šířky do 2000 mm v hornině 1-4	m3	44,250	1 700,27	75 236,95	SoD, č.p. 20
	W		šachta					
	W		1,5*1,5*5		11,250			
	W		potrubí					
	W		11*1,5*2		33,000			
	W		Součet		44,250			
D	15		Roubení				35 058,21	
3	K	151101102R00	Pažení a rozeptění stěn rýh - příložné - hl.do 4 m	m2	69,600	328,84	22 887,26	SoD, č.p. 21
	W		11*1,8*2		39,600			
	W		Mezisoučet		39,600			
	W		šachta					
	W		1,5*4*5		30,000			
	W		Mezisoučet		30,000			
	W		Součet		69,600			
4	K	151101112R00	Odstranění pažení stěn rýh - příložné - hl. do 4 m	m2	69,600	174,87	12 170,95	SoD, č.p. 22
D	16		Premístění výkopku				53 675,73	
5	K	161101101R00	Svislé přemístění výkopku z hor.1-4 do 2,5 m	m3	44,250	173,92	7 695,96	SoD, č.p. 23
6	K	162201102R00	Vodorovné přemístění výkopku z hor.1-4 do 50 m	m3	44,250	58,73	2 598,80	SoD, č.p. 26
8	K	162701105RT3	Vodorovné přemístění výkopku z hor.1-4 na skládku	m3	39,400	245,68	9 679,79	SoD, č.p. 29
17	K	979999975R00	Poplatek za uložení, zemina a kamení s příměsí 10 % (cihla, beton), (skup.170504)	t	70,920	475,20	33 701,18	SoD, č.p. 1025
	PP		Poplatek za uložení, zemina a kamení s příměsí 10 % (cihla, beton), (skup.170504)					
	W		39,4*1,8		70,920			
D	17		Konstrukce ze zemin				8 237,54	
10	K	175100010RAE	Obsyp potrubí prohozenou zeminou	m3	4,950	1 664,15	8 237,54	SoD, č.p. 35
	W		11*1,5*0,3		4,950			
	W		Součet		4,950			
D	726		Instalacní prefabrikáty				126 605,39	
18	K	230033032	Montáž přírubových spojů do SN4 DN 150	kus	11,000	261,00	2 871,00	CS ÚRS 2025 02
	PP		Montáž přírubových spojů do PN 40 DN 150					
19	M	PPL.1505	KG trubka Pipelife SN4 DN150x5m KOEX odpadní potrubí s napěněnou střední vrstvou z PVC	kus	12,100	1 028,28	12 442,19	CS ÚRS 2025 02
	PP		KG trubka Pipelife SN4 DN150x5m KOEX odpadní potrubí s napěněnou střední vrstvou z PVC					
	W		11*1,1 *Přepočtené koeficientem množství		12,100			
11	K	R01	D+M Prefabrikovaná šachta 7x skruž, 1x konus, 1x dno	kpl	1,000	98 640,00	98 640,00	vlastní
12	K	Ret . jímka 02	litinový poklop	ks	1,000	6 415,20	6 415,20	vlastní
D	H01		Budovy občanské výstavby				6 237,00	
16	K	998011002R00	Přesun hmot pro budovy zděné výšky do 12 m	t	17,500	356,40	6 237,00	SoD, č.p. 825
	PP		Přesun hmot pro budovy zděné výšky do 12 m					

