

40/2025

**Městský úřad
V Humpolci**

Věc:

Žádost o zřízení věcného břemene přístupové cesty k rodinnému domu na
adrese: Humpolec, Jihlavská 217

Žádáme o zřízení věcného břemene na části námi již užívané přístupové lesní
cesty p.č. 2420/1 v katastrálním úřadu. Jedná se o cca. 80 m lesní cesty od ulice
Jihlavská k parcele č. 2361/6 pro rodinný dům čp. 217 na parcele st. 3461/1
v katastru Humpolec.

Přikládáme nákres s vyznačením v.b.



Děkujeme za kladné vyřízení

V Humpolci 20.2.2025

 Merkl-Ploss

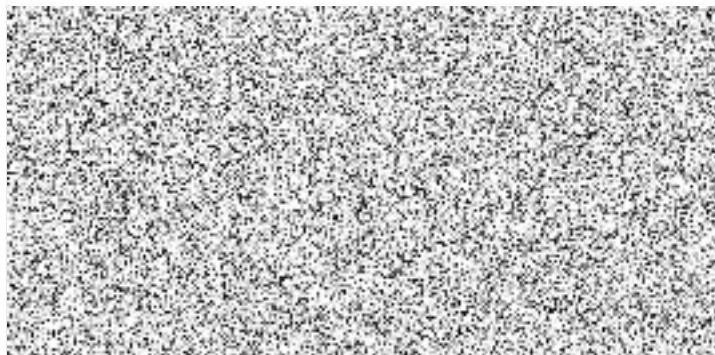

Městský úřad Humpolec
Doručeno: 20.02.2025 13:43:22
Číslo dopr:
MUHU/7455/2025/ OISM/
listy: 1 přílohy: 1
listů příloh: 1 druh příloh:



VÝKAZ DOSAVADNÍHO A NOVÉHO STAVU ÚDAJŮ KATASTRU NEMOVITOSTÍ

Dosavadní stav				Nový stav											
Označení pozemku parc. číslem	Výměra parcely		Druh pozemku Způsob využití	Označení pozemku parc. číslem	Výměra parcely		Druh pozemku Způsob využití	Typ stavby Způsob využití	Zpús. určení výměr	Porovnání se stavem evidence právních vztahů					
	ha	m ²			ha	m ²				Číslo listu vlastnický	Výměra dílu		Označení dílu		
					katastru nemovitostí	dřívější poz. evidenci	ha	m ²							
*1) 2355/1	53	70	lesní poz.	2355/1	53	33	lesní poz.		2	2355/1	10001	53	33		
				2355/4		26	lesní poz.		2	2355/1	10001		26		
				2355/5		12	lesní poz.		2	2355/1	10001		12		
*1) 2361/1	1	38	32	lesní poz.	2361/1	1	37	06	lesní poz.	2	2361/1	10001	1	37	06
					2361/7	1	27	lesní poz.	2	2361/1	10001		1	27	
*1) 2388/1	5	88	90	lesní poz.	2388/1	5	86	46	lesní poz.	2	2388/1	10001	5	86	46
					2388/5	1	57	lesní poz.	2	2388/1	10001		1	57	
					2388/6		88	lesní poz.	2	2388/1	10001			88	
*1) 2420/1	7	80	92			7	80	95			2420/1				
											10001				

*1) Rozdíl vznikl zaokrouhlením nových výměr (bod 14.7b přílohy vyhlášky č. 357/2013 Sb.)

Oprávněný: dle smlouvy

Druh věcného břemene: dle smlouvy

Seznam souřadnic (S-JTSK):

Souřadnice pro zápis do KN

Číslo bodu	Y	X	kk	Poznámka
414-497	683403.11	1113142.22	3	kolík
414-498	683381.54	1113140.15	3	kolík
414-500	683376.87	1113130.28	3	kolík
414-502	683365.02	1113116.58	3	kolík
414-503	683365.33	1113092.47	3	kolík
414-548	683379.16	1113143.35	3	kolík
414-549	683401.41	1113147.00	3	kolík
1636-4	683344.90	1113093.59	3	sl. plotu
1636-22	683341.90	1113097.72	3	kámen
4006-36	683392.56	1113165.03	3	kolík
4006-38	683402.37	1113152.18	3	kolík
1	683396.05	1113160.46	3	kraj cesty
2	683391.67	1113155.99	3	kraj cesty
3	683384.47	1113144.22	3	kraj cesty
4	683393.03	1113164.41	3	kraj cesty
5	683382.17	1113140.21	3	kraj cesty
6	683365.08	1113111.62	3	kraj cesty
7	683340.08	1113100.22	3	bod bř.

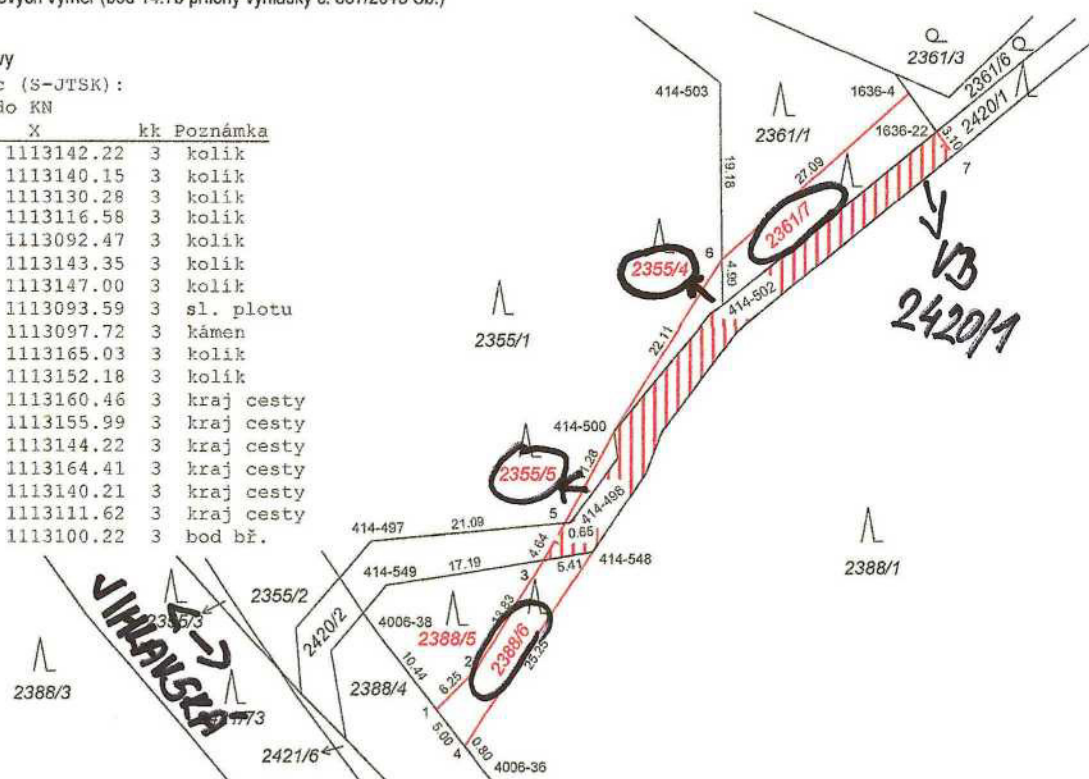

GEOMETRICKÝ PLÁN pro rozdělení pozemku vymezení rozsahu věcného břemene k části pozemku	Geometrický plán ověřil autorizovaný zeměměřický inženýr:		Stejnopis ověřil autorizovaný zeměměřický inženýr:	
	Jméno, příjmení:	Ing. David Kozlík	Jméno, příjmení:	
	Číslo položky rejstříku autorizovaných zeměměřických inženýrů	2809	Číslo položky rejstříku autorizovaných zeměměřických inženýrů	
	Dne:	16.1.2026	Číslo:	21/2026
	Náležitosti a přesnosti odpovídá právním předpisům.		Tento stejnopis odpovídá geometrickému plánu v elektronické podobě uloženému v dokumentaci katastrálního úřadu.	
Vyhotovitel:	Katastrální úřad souhlasí s očíslováním parcel.		Ověření stejnopisu geometrického plánu v listinné podobě.	
Chládek a Tintěra Havlíčkův Brod, a.s. Průmyslová 941 580 01 Havlíčkův Brod				
Číslo plánu:	4763-120/2025			
Okres:	Pelhřimov			
Obec:	Humpolec			
Kat. území:	Humpolec			
Mapový list:	Humpolec 3-6/41			
Dosavadním vlastníkem pozemků byla poskytnuta možnost seznámit se v terénu s průběhem navrhovaných nových hranic, které byly označeny předepsaným způsobem.				
viz seznam souřadnic				

MAPA

