

Žádost o prodej, výkup, směnu, pacht nebo pronájem pozemků

Část I. Žadatel

Jméno a příjmení žadatele/žadatelů

 *Pařba*

Adresa trvalého pobytu



Adresa pro doručování

Rodné číslo

Telefon*)

E-mail*)

*) nepovinné položky za účelem



Část II. Předmět žádosti

Žádost o

prodej

výkup

směnu

pacht

pronájem

Číslo parcely	Přibližná výměra	Katastrální území
<i>524/22</i>	<i>23 m²</i>	<i>Řepčín u Světlé</i>
<i>524/23</i>	<i>6 m²</i>	<i>Řepčín u Světlé</i>

Přesné určení využití požadovaného pozemku (důvod koupě, prodeje, pronájmu, směny)

*Pozemky jsou oploceny řadou plot
a užívány jako součást dvora
u čp 23 kletcůna*

Část B. Čestné prohlášení

1	Prohlašuji tímto, že jsem byl (a) seznámen (a) se skutečností, že jakmile koupím nemovitost z peněžních prostředků spadajících do společného jmění manželů, spadá nemovitost do společného jmění manželů a vlastníkem předmětné nemovitosti je tedy i můj manžel (moje manželka), přestože např. uzavřu smlouvu sám (sama).
2	Prohlašuji, že jsem byl (a) seznámen (a) s Pravidly o prodeji pozemků z majetku Města Humpolec a následně i s cenou pozemků
3	Uvedené osobní údaje budou za účelem vyřízení této žádosti zpracovávány v souladu se zákonem č. 110/2019 Sb., o zpracování osobních údajů v platném znění a nařízení Evropského parlamentu a Rady (EU) č. 2016/679 o ochraně fyzických osob v souvislosti se zpracováním osobních údajů a o volném pohybu těchto údajů referentem úřadu zajišťující tuto agendu. Za účelem rozhodnutí v této věci budou osobní údaje poskytnuty členům Rady, Zastupitelstva, Finančnímu výboru města Humpolce a popř. Osadnímu výboru příslušné části města Humpolce. Osobní údaje mohou být předmětem žádosti o informace podle zákona o svobodném přístupu k informacím č. 106/1999 Sb., v platném znění.
4	Osobní údaje nebudou předmětem profilování a ani automatizovaného zpracování. Bližší informace o zpracování osobních údajů městem Humpolec a právech subjektů údajů (občan) jsou uvedeny na internetových stránkách města Humpolec.
5	V případě schválení žádosti bude s žadatelem uzavřena smlouva, která bude uveřejněna v registru smluv ve smyslu ustanovení zákona č. 340/2015 v platném znění a poskytnuta Katastrálnímu úřadu. Elektronický obraz smlouvy v otevřeném a strojově čitelném formátu vč. metadat dle uvedeného zákona zašle k uveřejnění v registru smluv město Humpolec, a to bez zbytečného odkladu, nejpozději však do 30 dnů od uzavření smlouvy

V Humpolci dne 23.7.2024



Pokud máte elektronický podpis, můžete jej vložit zde:
(po vložení již nebude možno formulář upravovat)

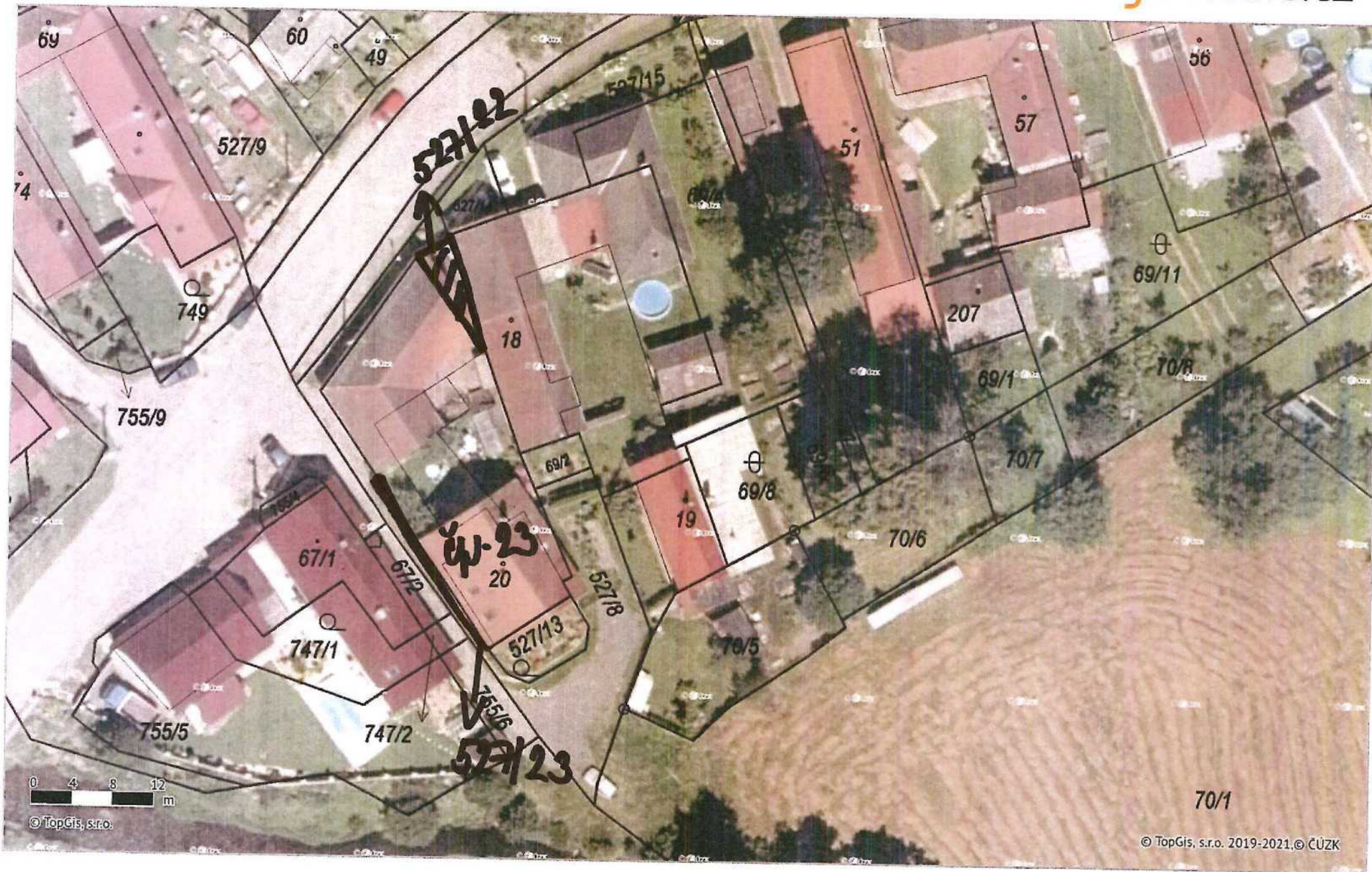

VÝKAZ DOSAVADNÍHO A NOVÉHO STAVU ÚDAJŮ KATASTRU NEMOVITOSTÍ

Dosavadní stav				Nový stav				Porovnání se stavem evidence právních vztahů									
Označení pozemku parc. číslem	Výměra parcely		Druh pozemku	Označení pozemku parc. číslem	Výměra parcely		Druh pozemku	Typ stavby	Způsob využití	Způsob využití	Způsob využití	Díl přechází z pozemku označeného v		Číslo listu vlastnictví	Výměra dílu		Označení dílu
	ha	m ²	Způsob využití		ha	m ²	Způsob využití	Způsob využití				katastru nemovitostí	dřívejší poz. evidenci		ha	m ²	
st.18	5	12	zast.pl.	st.18	5	12	zast.pl.	č.p.22 rod.čúm	0					101			
st.19	1	40	zast.pl.	st.19	1	40	zast.pl.	č.p.21 rod.čúm	0					132			
st.20	4	45	zast.pl.	st.20	4	45	zast.pl.	č.p.23 rod.čúm	0	st.20				90	4	45	
527/8	3	23	ostat.pl. ostat.komunikace	527/8	2	19	ostat.pl. ostat.komunikace		0								
				527/21		75	ostat.pl. jiná plocha		0	527/8				10001		75	
				527/22		23	ostat.pl. jiná plocha		0	527/8				10001		23	
				527/23		6	ostat.pl. jiná plocha		2	527/8				10001		6	
	*1)	45															
527/13		53	zahrada	527/13		45	zahrada		2	527/13				411		45	
527/14		33	ostat.pl. jiná plocha	527/14		33	ostat.pl. jiná plocha							101			
		14 98															
		45 06															
						14 98											

*1) Návrh na změnu výměry parcely dle § 37 odst.1, písm.c) katastrální vyhlášky.

Zpřesnění geometrického a polohového určení pozemků podle § 50 odst. 1 písm. a) katastrálního zákona navržené v tomto geometrickém plánu lze v katastru nemovitostí provést jen na základě souhlasného prohlášení.

GEOMETRICKÝ PLÁN pro změnu obvodu budovy, vyznačení budovy, rozdělení pozemku a průběh vlastníky upřesnění hranice pozemků	Geometrický plán ověřil autorizovaný zeměměřický inženýr:		Stejnopis ověřil autorizovaný zeměměřický inženýr:	
	Jméno, příjmení:	Ing. Bohumil Slavík	Jméno, příjmení:	Ing. Slavík Bohumil
	Číslo položky rejstříku autorizovaných zeměměřických inženýrů:	722	Číslo položky seznamu úředně oprávněných zeměměřických inženýrů:	722
	Dne: 8. ledna 2025 Číslo: 1/2025		Dne: 10. 01. 2025 Číslo: 26/25	
Náležitostmi a přesností odpovídá právním předpisům.	Katastrální úřad souhlasí s očíslováním parcel.		Tento stejnopis odpovídá geometrickému plánu v elektronické podobě uloženému v dokumentaci katastrálního úřadu.	
Vyhotovitel:  Rostislav Jež Máchova 1700 396 01 Humpolec tel.: 603 867 256 www.jrcgeodet.cz	Jana Zajičková KÚ pro Vysočinu KP Pelhřimov PGP-14/2025-304 2025.01.09 13:02:14 +01'00'		Ověření stejnopisu geometrického plánu v listinné podobě. 	
Číslo plánu: 522-91/2024				
Okres: Pelhřimov				
Obec: Humpolec				
Kat. území: Kletečná u Humpolce				
Mapový list: Humpolec 5-7/32, Humpolec 5-7/41				
Dosavadním vlastníkům pozemků byla poskytnuta možnost seznámit se v terénu s průběhem navrhovaných nových hranic, které byly označeny předepsným způsobem: viz seznam soufudnic				

Výkaz údajů o bonitovaných půdně ekologických jednotkách (BPEJ) k parcelám nového stavu

Parcelní číslo podle		Kód BPEJ	Výměra		BPEJ na dílu parcely	Parcelní číslo podle		Kód BPEJ	Výměra		BPEJ na dílu parcely
katastru nemovitostí	zjednodušené evidence		ha	m2		katastru nemovitostí	zjednodušené evidence		ha	m2	
527/13		72944		45							

Seznam souřadnic (S-JTSK)

Číslo bodu	Souřadnice pro zápis do KN			Kód kvality	Souřadnice určené měřením		Poznámka
	Y	X			Y	X	
267-421	688744.77	1115409.60		8	688746.33	1115408.54	označ.plot
268-265	688739.64	1115422.97		8			sloup.plotu
2	688767.73	1115408.76		3			roh podezd.
3	688756.46	1115425.01		3			roh podezd.
4	688755.83	1115424.57		3			roh budovy
5	688754.71	1115427.43		3			roh podezd.
6	688752.78	1115427.85		3			roh podezd.
7	688751.88	1115427.45		3			roh podezd.
8	688747.14	1115424.28		3			roh podezd.
9	688746.63	1115423.71		3			roh podezd.
10	688745.81	1115422.11		3			roh podezd.
11	688746.74	1115420.70		3			sloup.plotu
12	688742.51	1115418.15		3			sloup.plotu
13	688741.76	1115418.09		3			sloup.plotu
14	688747.75	1115419.17		3			roh budovy
20	688754.50	1115409.14		3			roh budovy
26	688767.51	1115407.99		3			označ.plot
27	688761.38	1115403.44		3			roh budovy
28	688764.10	1115399.45		3			roh budovy
29	688761.57	1115396.00		3			roh budovy
30	688761.13	1115396.47		3			roh budovy
31	688758.79	1115394.32		3			roh budovy
35	688759.65	1115393.38		3			roh budovy
36	688759.49	1115393.16		3			roh budovy
37	688760.45	1115384.25		3			roh budovy
38	688772.65	1115399.59		3			roh budovy
39	688763.44	1115386.40		3			roh budovy
40	688762.56	1115414.65		3			roh budovy
41	688767.28	1115407.54		3			roh budovy



527/9

527/15

527/14

799/1

69/4

527/22

18

755/1

63/2

755/4

527/23

527/21

19

527/23

4.23

20

67/1

747/1

527/13

70/5

755/6

70/1

← 789

Osadní výbor v Kletečné

ZÁPIS Z 1. ZASEDÁNÍ OV KLETEČNÁ V ROCE 2025

konaného dne 23.2.2025 v 17:00 v budově OV

Přítomní členové OV:

Petr Boček, Libor Dalík, Ing. Jaroslav Přeslička, Ing. Petra Svobodová,
Renata Šafusová

Program jednání:

- 1) Vyjádření k žádosti o prodej pozemku p. č. 527/22 o výměře 23 m² a pozemku p. č. 527/23 o výměře 6 m² (Pařha V.)

USNESENÍ

01/1/2025

OV souhlasí s prodejem pozemku p. č. 527/22 o výměře 23 m² a pozemku 527/23 o výměře 6 m² panu Pařhovi z důvodu jejich dosud nerozporovaného dlouholetého záboru (oploceno, užíváno jako zahrada).

Pro: 5

Proti: 0

Zdržel se: 0

Komentář k projednávanému bodu:

Schváleno, o vyjádření k tomuto prodeji bylo OV rozhodnuto již 3.2.2025. Zástupce odboru požadujícího vyjádření byl o rozhodnutí informován e-mailem téhož dne. Usnesení je uvedeno z důvodu zápisu.