

Humpolec

SMLOUVA O ZŘÍZENÍ VĚCNÉHO BŘEMENE – SLUŽEBNOST INŽENÝRSKÉ SÍTĚ

Dnešního dne, měsíce a roku byla uzavřena mezi

Městem Humpolec, IČO: 002 48 266, se sídlem Humpolec, Horní náměstí 300, PSČ 396 01, jako povinným věcným břemenem, zastoupeným starostou Ing. Petrem Machkem a místostarostou Václavem Křivánkem, dle svých prohlášení plně svéprávními,

a

panem ~~XXXXXXXXXX~~ Kovářem, r.č. ~~XXXXXXXXXX~~ bytem ~~XXXXXXXXXX~~ jako oprávněným věcným břemenem, dle svého prohlášení plně svéprávný,

tato

smlouva o zřízení věcného břemene – služebnost inženýrské sítě:

I.

Povinné věcným břemenem, Město Humpolec, prohlašuje a výpisem z katastru nemovitostí dokládá, že je vlastníkem pozemku poz. parc. čís. 474/5, pozemku poz. parc. čís. 483/28 a pozemku poz. parc. čís. 483/24 vše v katastrálním území Humpolec.

Tyto nemovitosti jsou zapsány u Katastrálního úřadu pro Vysočinu, Katastrálního pracoviště Pelhřimov, v katastru nemovitostí pro obec Humpolec a katastrální území Humpolec, na listu vlastnictví číslo 10001.

II.

Oprávněným věcným břemenem, pan ~~XXXXXXXXXX~~ Kovář, prohlašuje že je vlastníkem inženýrské sítě – optického kabelu uloženém ve služebných pozemcích poz. parc. čís. 474/5, poz. parc. čís. 483/28 a poz. parc. čís. 483/24 vše v katastrálním území Humpolec.

Humpolec

III.

Povinné věcným břemenem, Město Humpolec, coby vlastník pozemku poz. parc. čís. 474/5, pozemku poz. parc. čís. 483/28 a pozemku poz. parc. čís. 483/24 vše v katastrálním území Humpolec, touto smlouvou zřizuje k tíži pozemku parc. čís. 474/5, pozemku poz. parc. čís. 483/28 a pozemku poz. parc. čís. 483/24 vše v katastrálním území Humpolec, věcné břemeno – služebnost vedení a provozování inženýrských sítí přes pozemek poz. parc. čís. 474/5, pozemku poz. parc. čís. 483/28 a pozemku poz. parc. čís. 483/24 vše v katastrálním území Humpolec, v rozsahu geometrického plánu společnosti Geoprfect s.r.o., se sídlem Nádražní 226, Světlá nad Sázavou, číslo plánu 4514-1215/2022, odsouhlaseného katastrálním úřadem dne 27.1.2023 ve prospěch pana ~~XXXXXXXXXX~~ Kováře, spočívající v právu zřízení, vedení a provozování optického kabelu, s právem vstupu a vjezdu na pozemek poz. parc. čís. 474/5, pozemku poz. parc. čís. 483/28 a pozemku poz. parc. čís. 483/24 vše v katastrálním území Humpolec, v souvislosti se stavebními úpravami, opravami a údržbou inženýrské sítě.

Oprávněný věcným břemenem právo odpovídající věcnému břemenu přijímá a povinné věcným břemenem je povinno toto právo trpět.

Toto právo jako věcné břemeno přechází s vlastnictvím k zatížené nemovité věci na každého dalšího nabyvatele.

Toto věcné břemeno – služebnost vedení a provozování optického kabelu se zřizuje bezúplatně a na dobu neurčitou.

IV.

K nabytí práva odpovídajícímu věcnému břemenu je potřebný vklad do katastru nemovitostí u Katastrálního úřadu pro Vysočinu, Katastrálního pracoviště Pelhřimov.

V.

Město Humpolec prohlašuje, že při zřízení věcného břemene byla dodržena ustanovení zák. č. 128/2000 Sb. Smlouva o zřízení věcného břemene byla specifikována v čl. III. této smlouvy byla v souladu s § 39 zák. č. 128/2000 Sb. schválena na 21. schůzi Rady města Humpolec dne 6.12.2023, usnesením číslo 460/21/RM/2023. Toto prohlášení je pravdivé a úplné.

VI.

Účastníci smlouvy prohlašují, že na tuto smlouvu se uplatňuje výjimka dle ustanovení § 3 odst. 2 písm. h) zákona č. 340/2015 Sb., o zvláštních podmínkách účinnosti některých smluv, uveřejňování těchto smluv a o registru smluv, ve znění pozdějších předpisů, a tedy tato smlouva nepodléhá uveřejnění v registru smluv ve smyslu výše uvedeného zákona, a to s ohledem na skutečnost, že hodnota předmětu plnění je nižší než zákonný limit pro povinnost uveřejňovat smlouvy v registru smluv.

VII.

Účastníci smlouvy žádají, aby podle této smlouvy a podle geometrického plánu byly u Katastrálního úřadu pro Vysočinu, Katastrálního pracoviště Pelhřimov, v katastru nemovitostí pro obec Humpolec, katastrální území Humpolec, na listech vlastnictví provedeny příslušné zápisy.

Humpolec

VIII.

Smluvními stranami bylo dohodnuto, že poplatek za vklad do katastru nemovitostí hradí oprávněný věcným břemenem.

IX.

Účastníci smlouvy prohlašují, že tato smlouva byla sepsána podle jejich pravé a svobodné vůle, že obsahu smlouvy dobře porozuměli a o jejím obsahu se dohodli tak, aby ani v budoucnu mezi nimi nedocházelo k neshodám.

X.

Na doklad souhlasu s obsahem této smlouvy ji smluvní účastníci po přečtení podepsali.

24-04-2024

V Humpolci dne



Město Humpolec
Ing. Petr Machek
starosta



Město Humpolec
Václav Křivánek
místostarosta

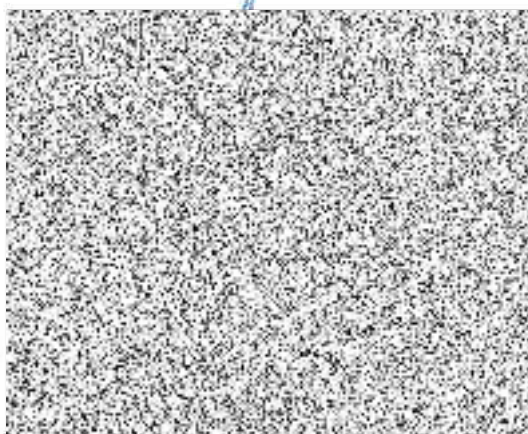

VÝKAZ DOSAVADNÍHO A NOVÉHO STAVU ÚDAJŮ KATASTRU NEMOVITOSTÍ

Dosavadní stav				Nový stav											
Označení pozemku parcelním číslem	Výměra parcely		Druh pozemku	Označení pozemku parcelním číslem	Výměra parcely		Druh pozemku	Typ stavby	Způsob určení výměr	Porovnání se stavem evidence právních vztahů					
	ha	m ²	Způsob využití		ha	m ²	Způsob využití	Způsob využití		Díl přechází z pozemku označeného v		Číslo listu vlastnictví	Výměra dílu		Označení dílu
										katastru nemovitostí	dřívější poz. evidencí		ha	m ²	
474/5										474/5		10001			
483/24										483/24		10001			
483/28										483/28		10001			

Druh věcného břemene: díle smlouvy
 Oprávněný: díle smlouvy

<h3 style="text-align: center;">GEOMETRICKÝ PLÁN</h3> <p>pro vymezení rozsahu věcného břemene k části pozemku</p>	Geometrický plán ověřil úředně oprávněný zeměměřický inženýr	Stejnopis ověřil úředně oprávněný zeměměřický inženýr
	Jméno, Příjmení: Ing. Jaroslav Karel	Jméno, Příjmení: Ing. Jaroslav Karel
	Číslo položky seznamu úředně oprávněných zeměměřických inženýrů: 2641 / 13	Číslo položky seznamu úředně oprávněných zeměměřických inženýrů: 2641 / 13
	Dne: 20.1.2023 Číslo: 41/2023	Dne: 27. 1. 2023 Číslo: 42 / 2023
Náležitosti a přesnosti odpovídá právním předpisům. Katastrální úřad souhlasí s účelovým parcel.		Tento stejnopis odpovídá geometrickému plánu v elektronické podobě uloženému v dokumentaci katastrálního úřadu. Ověření stejnopisu geometrického plánu v listinné podobě
Zhotovil: Geoperfect s.r.o. Nádražní 226 582 91 Světlá nad Sázavou	Jana Zajičková KÚ pro Vysočinu KP Pelhřimov PGP-98/2023-304 2023.01.27 11:03:09 +01'00'	
Číslo plánu: 4514 – 1215/2022		
Okres: Pelhřimov		
Obec: Humpolec		
Kat. území: Humpolec		
Mapový list: Humpolec 3-6/13		
Dosavadním vlastníkům pozemku byla poskytnuta možnost seznámit se v terénu s průběhem navrhovaných nových hranic, které byly označeny příslušným způsobem: viz seznam souřadnic		

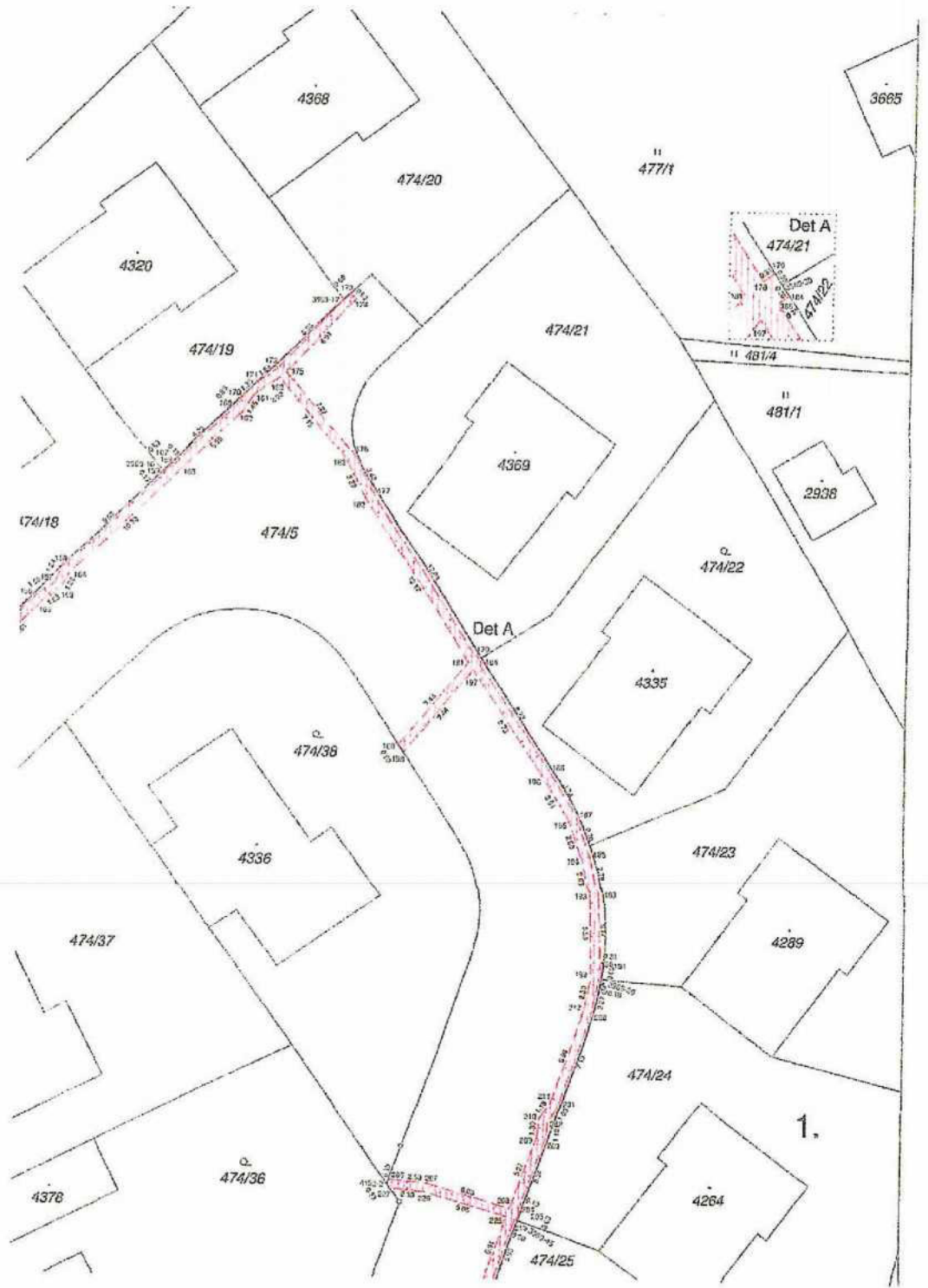



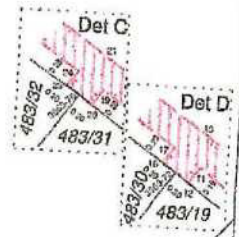
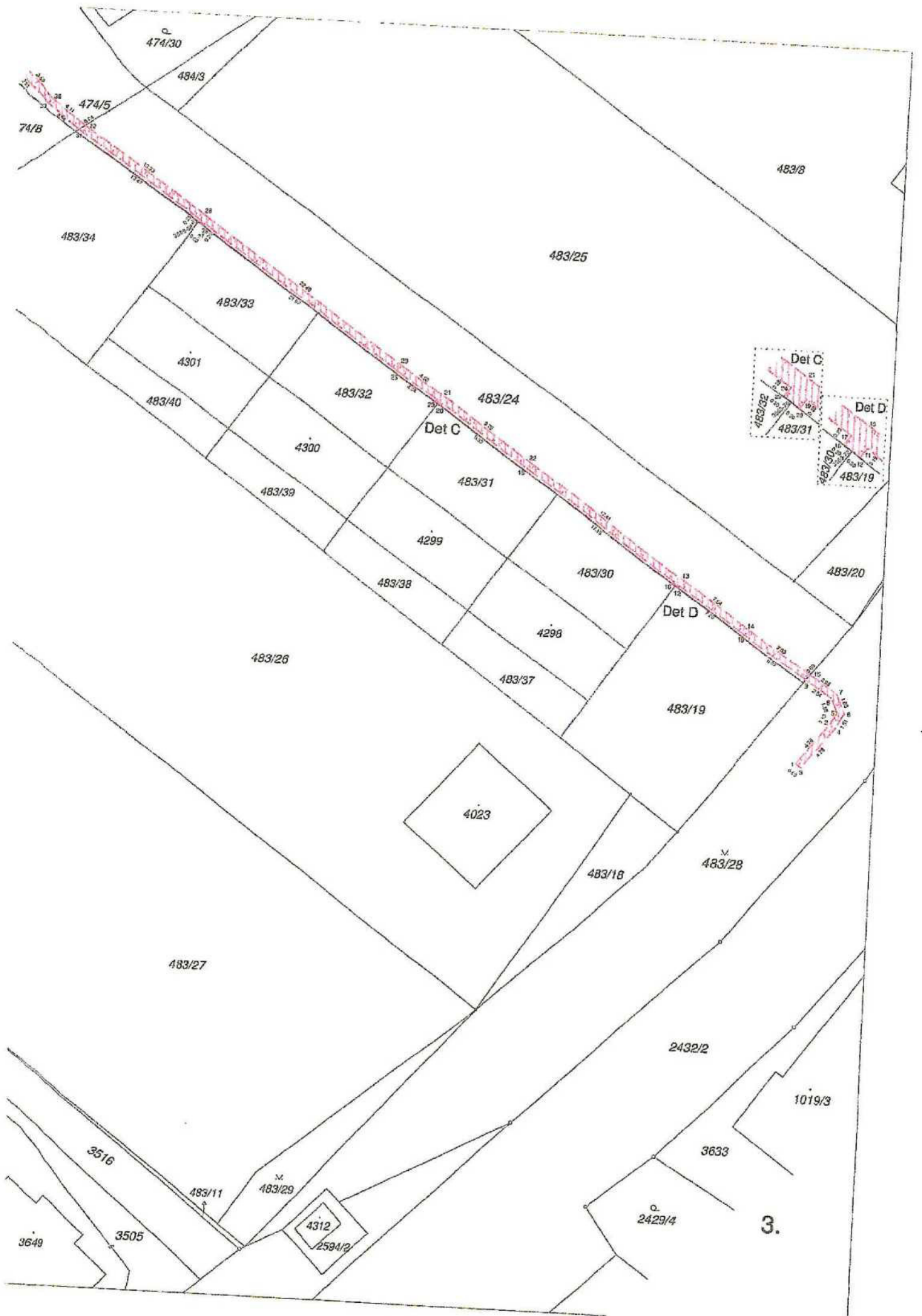

3.

Seznam souřadnic (S-JTSK):

Souřadnice pro zápis do KN				
Číslo bodu	Y	X	kk	Poznámka
3969-5	684742.70	1112858.66	3	věcné břemeno
3969-8	684726.40	1112879.84	3	věcné břemeno
3969-10	684735.38	1112851.49	3	věcné břemeno
3969-11	684723.16	1112839.50	3	věcné břemeno
3969-12	684710.93	1112827.51	3	věcné břemeno
3969-13	684698.70	1112815.53	3	věcné břemeno
3969-14	684686.48	1112803.54	3	věcné břemeno
3969-15	684674.25	1112791.55	3	věcné břemeno
3969-16	684662.02	1112779.57	3	věcné břemeno
3969-17	684649.80	1112767.58	3	věcné břemeno
3969-30	684640.03	1112792.10	3	věcné břemeno
3969-38	684631.49	1112814.18	3	věcné břemeno
3969-45	684637.03	1112830.85	3	věcné břemeno
3969-47	684642.93	1112847.63	3	věcné břemeno
3969-51	684650.73	1112862.86	3	věcné břemeno
3969-53	684660.51	1112874.16	3	věcné břemeno
3969-50	684675.49	1112884.17	3	věcné břemeno
3969-63	684690.36	1112894.10	3	věcné břemeno
3969-64	684699.59	1112900.26	3	věcné břemeno
3969-68	684696.50	1112933.58	3	věcné břemeno
3969-70	684664.11	1112948.95	3	věcné břemeno
3969-72	684641.73	1112964.32	3	věcné břemeno
3969-82	684689.45	1112817.66	3	věcné břemeno
3969-88	684680.71	1112878.04	3	věcné břemeno
3969-95	684714.73	1112842.44	3	věcné břemeno
4152-2	684646.02	1112828.41	3	věcné břemeno
1	684630.10	1112979.82	3	věcné břemeno
2	684627.16	1112976.05	3	věcné břemeno
3	684629.62	1112980.18	3	věcné břemeno
4	684626.68	1112976.41	3	věcné břemeno
5	684626.63	1112975.05	3	věcné břemeno
6	684627.20	1112973.79	3	věcné břemeno
7	684626.74	1112973.38	3	věcné břemeno
8	684625.97	1112975.06	3	věcné břemeno
9	684629.57	1112972.22	3	věcné břemeno
10	684635.40	1112968.36	3	věcné břemeno
11	684641.37	1112964.32	3	věcné břemeno
12	684641.48	1112964.49	3	věcné břemeno
13	684641.29	1112963.61	3	věcné břemeno
14	684635.06	1112967.86	3	věcné břemeno
15	684629.20	1112971.74	3	věcné břemeno
16	684641.98	1112964.15	3	věcné břemeno
17	684641.85	1112963.96	3	věcné břemeno
18	684655.95	1112954.20	3	věcné břemeno
19	684663.70	1112948.89	3	věcné břemeno
20	684663.86	1112949.12	3	věcné břemeno
21	684663.66	1112948.19	3	věcné břemeno
22	684655.61	1112953.70	3	věcné břemeno
23	684664.36	1112948.78	3	věcné břemeno
24	684664.20	1112948.55	3	věcné břemeno
25	684667.78	1112946.10	3	věcné břemeno
26	684685.88	1112933.70	3	věcné břemeno
27	684686.00	1112933.92	3	věcné břemeno
28	684685.96	1112932.90	3	věcné břemeno
29	684667.44	1112945.60	3	věcné břemeno
30	684686.36	1112933.37	3	věcné břemeno
31	684697.41	1112925.67	8	věcné břemeno
32	684696.90	1112925.29	8	věcné břemeno
33	684700.54	1112923.25	3	věcné břemeno
34	684703.14	1112920.40	3	věcné břemeno
35	684710.05	1112911.48	3	věcné břemeno
36	684709.22	1112911.57	3	věcné břemeno
37	684702.64	1112920.06	3	věcné břemeno
38	684700.16	1112922.79	3	věcné břemeno
39	684711.39	1112908.67	3	věcné břemeno
40	684712.08	1112905.79	3	věcné břemeno
41	684711.69	1112902.76	3	věcné břemeno
42	684712.48	1112898.95	3	věcné břemeno
43	684713.80	1112895.59	3	věcné břemeno
44	684715.95	1112892.57	3	věcné břemeno
45	684721.46	1112885.67	3	věcné břemeno
46	684725.96	1112879.86	3	věcné břemeno
47	684726.22	1112880.08	3	věcné břemeno
48	684725.66	1112879.27	3	věcné břemeno
49	684721.00	1112885.29	3	věcné břemeno
50	684715.57	1112892.09	3	věcné břemeno

Seznam souřadnic (S-JTSK):

Souřadnice pro zápis do KN				
Číslo bodu	y	x	kk	Poznámka
51	684713.24	1112895.35	3	věcné břemeno
52	684711.92	1112898.73	3	věcné břemeno
53	684711.09	1112902.76	3	věcné břemeno
54	684711.25	1112905.72	3	věcné břemeno
55	684710.81	1112908.51	3	věcné břemeno
56	684709.63	1112911.10	3	věcné břemeno
57	684703.54	1112907.53	3	věcné břemeno
58	684703.40	1112904.53	3	věcné břemeno
59	684702.33	1112901.92	3	věcné břemeno
60	684700.23	1112899.47	3	věcné břemeno
61	684699.88	1112899.94	3	věcné břemeno
62	684701.83	1112902.25	3	věcné břemeno
63	684702.85	1112904.77	3	věcné břemeno
64	684702.94	1112907.89	3	věcné břemeno
65	684698.28	1112898.38	3	věcné břemeno
66	684693.02	1112894.82	3	věcné břemeno
67	684686.25	1112890.38	3	věcné břemeno
68	684685.40	1112889.43	3	věcné břemeno
69	684683.92	1112888.83	3	věcné břemeno
70	684677.21	1112884.36	3	věcné břemeno
71	684680.97	1112878.20	3	věcné břemeno
72	684675.60	1112884.01	3	věcné břemeno
73	684683.62	1112889.35	3	věcné břemeno
74	684685.06	1112889.95	3	věcné břemeno
75	684685.87	1112890.85	3	věcné břemeno
76	684690.01	1112893.56	3	věcné břemeno
77	684689.86	1112893.76	3	věcné břemeno
78	684690.54	1112893.87	3	věcné břemeno
79	684697.92	1112898.86	3	věcné břemeno
80	684699.34	1112899.65	3	věcné břemeno
81	684699.06	1112899.91	3	věcné břemeno
82	684726.59	1112879.60	3	věcné břemeno
83	684726.33	1112879.38	3	věcné břemeno
84	684731.38	1112872.30	3	věcné břemeno
85	684737.13	1112864.99	3	věcné břemeno
86	684742.16	1112859.02	3	věcné břemeno
87	684742.33	1112859.14	3	věcné břemeno
88	684742.27	1112858.24	3	věcné břemeno
89	684742.13	1112858.38	3	věcné břemeno
90	684738.07	1112854.65	3	věcné břemeno
91	684735.20	1112851.68	3	věcné břemeno
92	684734.95	1112851.07	3	věcné břemeno
93	684734.78	1112851.24	3	věcné břemeno
94	684732.39	1112848.78	3	věcné břemeno
95	684729.89	1112846.74	3	věcné břemeno
96	684728.73	1112845.18	3	věcné břemeno
97	684723.06	1112839.61	3	věcné břemeno
98	684714.92	1112842.68	3	věcné břemeno
99	684720.58	1112838.23	3	věcné břemeno
100	684722.41	1112839.82	3	věcné břemeno
101	684728.28	1112845.58	3	věcné břemeno
102	684729.45	1112847.14	3	věcné břemeno
103	684731.96	1112849.20	3	věcné břemeno
104	684737.67	1112855.09	3	věcné břemeno
105	684741.62	1112858.73	3	věcné břemeno
106	684736.61	1112864.68	3	věcné břemeno
107	684730.91	1112871.92	3	věcné břemeno
108	684722.73	1112839.08	3	věcné břemeno
109	684722.61	1112839.20	3	věcné břemeno
110	684720.77	1112837.61	3	věcné břemeno
111	684719.86	1112836.42	3	věcné břemeno
112	684717.46	1112834.52	3	věcné břemeno
113	684716.29	1112832.95	3	věcné břemeno
114	684710.81	1112827.65	3	věcné břemeno
115	684709.77	1112827.48	3	věcné břemeno
116	684715.84	1112833.35	3	věcné břemeno
117	684717.04	1112834.96	3	věcné břemeno
118	684719.44	1112836.86	3	věcné břemeno
119	684720.15	1112837.79	3	věcné břemeno
120	684714.51	1112842.22	3	věcné břemeno
121	684710.50	1112827.09	3	věcné břemeno
122	684710.38	1112827.22	3	věcné břemeno
123	684706.10	1112822.95	3	věcné břemeno
124	684705.15	1112822.41	3	věcné břemeno
125	684704.75	1112821.65	3	věcné břemeno
126	684698.60	1112815.64	3	věcné břemeno

Seznam souřadnic (S-JTSK):

Souřadnice pro zápis do KN

Číslo bodu	Y	X	kk	Poznámka
127	684689.64	1112817.89	3	věcné břemeno
128	684695.30	1112813.25	3	věcné břemeno
129	684704.24	1112821.99	3	věcné břemeno
130	684704.68	1112822.83	3	věcné břemeno
131	684705.76	1112823.44	3	věcné břemeno
132	684698.27	1112815.11	3	věcné břemeno
133	684698.17	1112815.21	3	věcné břemeno
134	684694.41	1112811.53	3	věcné břemeno
135	684693.50	1112811.03	3	věcné břemeno
136	684693.05	1112810.17	3	věcné břemeno
138	684685.77	1112803.84	3	věcné břemeno
139	684692.55	1112810.51	3	věcné břemeno
140	684693.05	1112811.46	3	věcné břemeno
141	684694.03	1112812.01	3	věcné břemeno
142	684694.87	1112812.83	3	věcné břemeno
143	684689.26	1112817.43	3	věcné břemeno
146	684682.26	1112799.40	3	věcné břemeno
147	684680.78	1112798.54	3	věcné břemeno
148	684680.22	1112797.56	3	věcné břemeno
149	684674.15	1112791.65	3	věcné břemeno
150	684673.58	1112791.93	3	věcné břemeno
151	684679.74	1112797.94	3	věcné břemeno
152	684680.34	1112798.97	3	věcné břemeno
153	684681.43	1112799.58	3	věcné břemeno
154	684673.82	1112791.13	3	věcné břemeno
155	684673.72	1112791.23	3	věcné břemeno
156	684670.69	1112788.27	3	věcné břemeno
157	684669.37	1112787.41	3	věcné břemeno
158	684668.76	1112786.33	3	věcné břemeno
159	684661.91	1112779.70	3	věcné břemeno
160	684654.14	1112772.97	3	věcné břemeno
161	684655.79	1112774.13	3	věcné břemeno
162	684656.58	1112775.35	3	věcné břemeno
163	684660.55	1112779.23	3	věcné břemeno
164	684668.30	1112786.73	3	věcné břemeno
165	684668.91	1112787.83	3	věcné břemeno
166	684670.28	1112788.71	3	věcné břemeno
167	684661.59	1112779.15	3	věcné břemeno
168	684661.46	1112779.27	3	věcné břemeno
169	684657.00	1112774.92	3	věcné břemeno
170	684656.53	1112774.18	3	věcné břemeno
171	684655.56	1112773.24	3	věcné břemeno
172	684654.30	1112772.35	3	věcné břemeno
173	684649.37	1112767.16	3	věcné břemeno
174	684648.95	1112767.56	3	věcné břemeno
175	684653.69	1112772.59	3	věcné břemeno
176	684649.02	1112778.16	3	věcné břemeno
177	684647.48	1112781.21	3	věcné břemeno
178	684640.45	1112792.02	3	věcné břemeno
179	684640.20	1112791.84	3	věcné břemeno
180	684645.63	1112798.15	3	věcné břemeno
181	684640.89	1112792.43	3	věcné břemeno
182	684648.07	1112781.39	3	věcné břemeno
183	684649.56	1112778.46	3	věcné břemeno
184	684639.86	1112792.36	3	věcné břemeno
185	684640.10	1112792.55	3	věcné břemeno
186	684635.25	1112799.81	3	věcné břemeno
187	684633.30	1112803.05	3	věcné břemeno
188	684632.39	1112805.68	3	věcné břemeno
189	684631.79	1112808.40	3	věcné břemeno
190	684631.61	1112813.57	3	věcné břemeno
191	684631.41	1112813.59	3	věcné břemeno
192	684632.25	1112813.99	3	věcné břemeno
193	684632.39	1112808.43	3	věcné břemeno
194	684632.95	1112805.86	3	věcné břemeno
195	684633.84	1112803.33	3	věcné břemeno
196	684635.71	1112800.21	3	věcné břemeno
197	684640.54	1112792.94	3	věcné břemeno
198	684645.29	1112798.67	3	věcné břemeno
199	684631.67	1112814.16	3	věcné břemeno
200	684632.13	1112816.38	3	věcné břemeno
201	684634.46	1112823.12	3	věcné břemeno
202	684635.07	1112824.01	3	věcné břemeno
203	684635.21	1112825.18	3	věcné břemeno
204	684637.01	1112830.21	3	věcné břemeno
205	684636.83	1112830.28	3	věcné břemeno

Seznam souřadnic (S-JTSK):

Souřadnice pro zápis do KN

Číslo bodu	Y	X	kk	Poznámka
206	684645.92	1112828.12	3	věcné břemeno
207	684643.40	1112828.35	3	věcné břemeno
208	684637.58	1112830.04	3	věcné břemeno
209	684635.81	1112825.08	3	věcné břemeno
210	684635.65	1112823.79	3	věcné břemeno
211	684634.98	1112822.82	3	věcné břemeno
212	684632.71	1112816.24	3	věcné břemeno
213	684637.22	1112830.78	3	věcné břemeno
214	684639.23	1112836.42	3	věcné břemeno
215	684639.82	1112837.34	3	věcné břemeno
216	684639.97	1112838.49	3	věcné břemeno
217	684641.39	1112842.39	3	věcné břemeno
218	684643.00	1112846.96	3	věcné břemeno
219	684642.73	1112847.06	3	věcné břemeno
220	684643.64	1112846.98	3	věcné břemeno
221	684641.95	1112842.19	3	věcné břemeno
222	684640.57	1112838.39	3	věcné břemeno
223	684640.40	1112837.16	3	věcné břemeno
224	684639.77	1112836.16	3	věcné břemeno
225	684637.78	1112830.60	3	věcné břemeno
226	684643.50	1112828.95	3	věcné břemeno
227	684645.79	1112828.73	3	věcné břemeno
228	684643.21	1112847.53	3	věcné břemeno
229	684645.85	1112855.01	3	věcné břemeno
230	684646.92	1112856.97	3	věcné břemeno
231	684647.63	1112857.67	3	věcné břemeno
232	684647.84	1112858.50	3	věcné břemeno
233	684650.53	1112862.26	3	věcné břemeno
234	684650.37	1112862.38	3	věcné břemeno
235	684650.89	1112862.74	3	věcné břemeno
236	684656.23	1112869.86	3	věcné břemeno
237	684657.34	1112870.76	3	věcné břemeno
238	684657.92	1112871.76	3	věcné břemeno
239	684659.55	1112873.20	3	věcné břemeno
240	684660.15	1112873.62	3	věcné břemeno
241	684660.02	1112873.82	3	věcné břemeno
242	684659.90	1112872.72	3	věcné břemeno
243	684658.40	1112871.38	3	věcné břemeno
244	684657.80	1112870.38	3	věcné břemeno
245	684656.67	1112869.46	3	věcné břemeno
246	684650.89	1112861.74	3	věcné břemeno
247	684648.39	1112858.23	3	věcné břemeno
248	684648.17	1112857.37	3	věcné břemeno
249	684647.40	1112856.61	3	věcné břemeno
250	684646.41	1112854.79	3	věcné břemeno
251	684660.65	1112873.96	3	věcné břemeno
252	684667.81	1112878.82	3	věcné břemeno
253	684669.03	1112879.31	3	věcné břemeno
254	684669.60	1112880.06	3	věcné břemeno
255	684675.09	1112883.68	3	věcné břemeno
256	684674.99	1112883.84	3	věcné břemeno
257	684680.45	1112877.88	3	věcné břemeno
258	684676.70	1112884.02	3	věcné břemeno
259	684670.02	1112879.64	3	věcné břemeno
260	684669.41	1112878.81	3	věcné břemeno
261	684668.11	1112878.30	3	věcné břemeno