



SEDLICE

HNĚNKOVICE

č. 47

č. 54/7
(DLE GP 54/22)

HRŠTEK

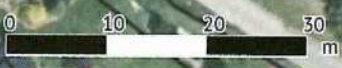

VÝKAZ DOSAVADNÍHO A NOVÉHO STAVU ÚDAJŮ KATASTRU NEMOVITOSTÍ

Dosavadní stav			Nový stav										
Označení pozemku parc. číslem	Výměra parcely		Druh pozemku Způsob využití	Označení pozemku parc. číslem	Výměra parcely		Druh pozemku Způsob využití	Typ stavby Způsob využití	Zpús. určení výměr	Porovnání se stavem evidence právních vztahů			
	ha	m ²			ha	m ²				Díl přechází z pozemku označeného v	Číslo listu vlastnickví	Výměra dílu	
		katastru nemovitostí	drívější poz. evidenci	ha	m ²								
st.87	2	96	zast. pl.	st.87	2	96	zast. pl.	É p. 48 rod. úřm	0	st.87	79	2	96
54/6	58	96	travní p.	54/6	58	96	travní p.		0	54/6	10001	58	96
54/7	14	34	zahrada	54/7	13	78	zahrada		0	54/7	141	13	78
				54/22	56		ostat. pl. ostat. komunikace		0	54/7	141		56
54/10	2	64	ostat. pl. neplodná půda	54/10	2	64	ostat. pl. neplodná půda		0	54/10	10001	2	64
	78	90			78	90							

Výkaz údajů o bonitovaných půdně ekologických jednotkách (BPEJ) k parcelám nového stavu

Parcelní číslo podle		Kód BPEJ	Výměra		BPEJ na dílu parcely	Parcelní číslo podle		Kód BPEJ	Výměra		BPEJ na dílu parcely
katastru nemovitostí	zjednodušené evidence		ha	m ²		katastru nemovitostí	zjednodušené evidence		ha	m ²	
54/6		72911	58	95			54/7	72911	13	78	
		72944		1							

Zpřesnění geometrického a polohového určení pozemků podle § 50 odst. 1 písm. a) katastrálního zákona navržené v tomto geometrickém plánu lze v katastru nemovitostí provést jen na základě souhlasného prohlášení.

GEOMETRICKÝ PLÁN pro rozdělení pozemku průběh vlastníky zpřesněné hranice pozemků	Geometrický plán ověřil autorizovaný zeměměřický inženýr	Stejnopis ověřil autorizovaný zeměměřický inženýr
	Jméno, příjmení: Ing. David Kozlík	Jméno, příjmení: Ing. David Kozlík
	Číslo položky seznamu autorizovaných zeměměřických inženýrů: 2809/2017	Číslo položky seznamu autorizovaných zeměměřických inženýrů: 2809/2017
	Dne: 17.5.2024 Číslo: 227/2024	Dne: 23.5.2024 Číslo: 282/2024
	Náležitostmi a přesností odpovídá právním předpisům.	Tento stejnopis odpovídá geometrickému plánu v elektronické podobě uloženému v dokumentaci katastrálního úřadu.
Výhlovoitel: Chládek a Tintěra Havlíčkův Brod, a.s. Průmyslová 941 580 01 Havlíčkův Brod	Katastrální úřad souhlasí s očíslováním parcel.	Ověření stejnopisu geometrického plánu v listinné podobě.
Číslo plánu: 443-1/2024	Jana Zajíčková KÚ pro Vysočinu KP Pelhřimov PGP-863/2024-304 2024.05.22 16:37:17 +02'00'	 
Okres: Pelhřimov		
Obec: Humpolec		
Kat. území: Kletečná u Humpolce		
Mapový list: Humpolec 5-7/32		
Dosavadním vlastníkem pozemku byla poskytnuta možnost seznámit se v terénu s průběhem navrhovaných nových hranic, které byly označeny předepsaným způsobem:		
viz seznam souřadnic		

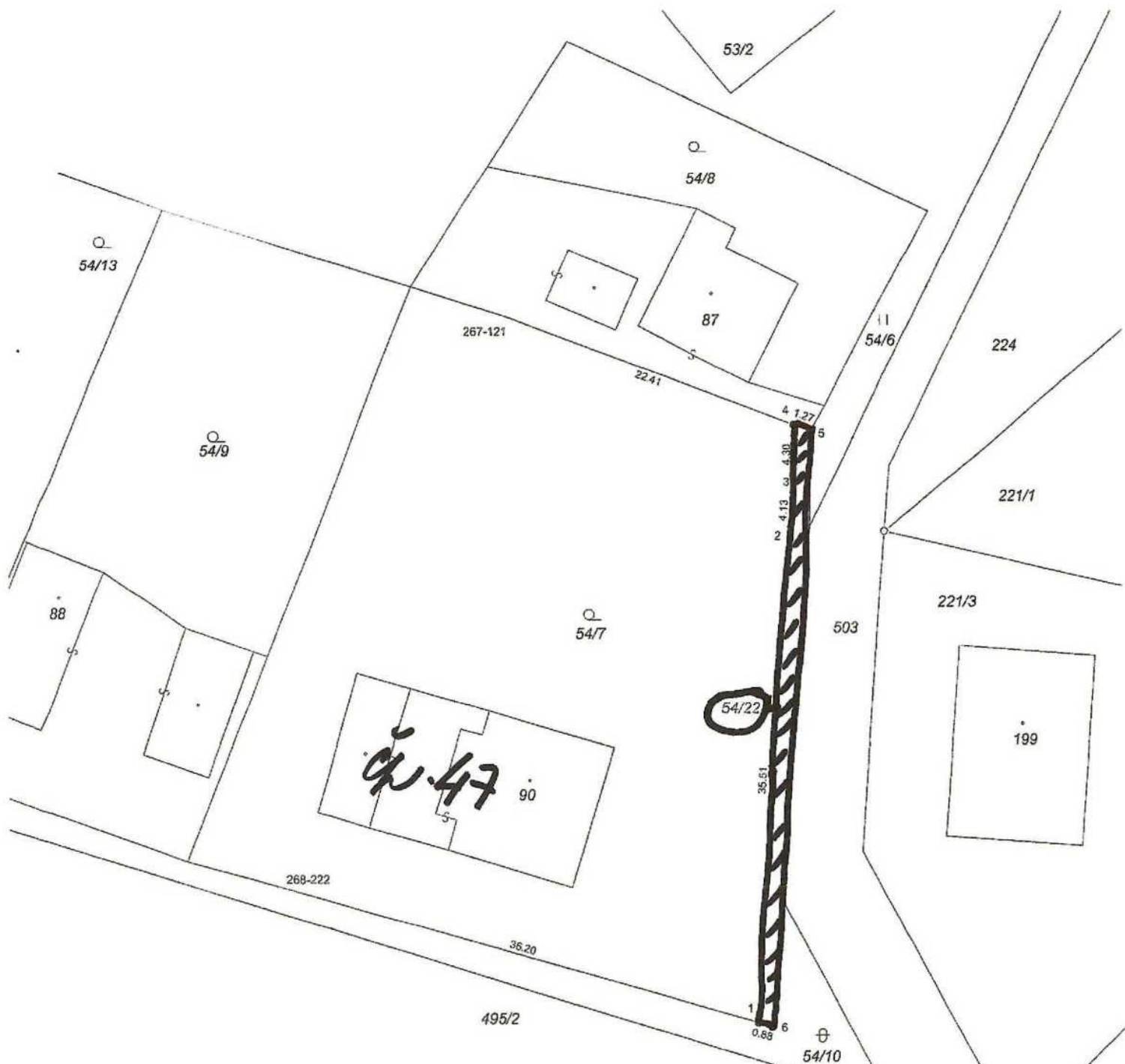

Seznam souřadnic (S-JTSK):

Souřadnice pro zápis do KN				Souřadnice určené měřením		
Číslo bodu	Y	X	kk	Y	X	Poznámka
267-121	688791.03	1115062.08	8	688791.23	1115062.72	plot
268-222	688807.57	1115103.92	8			plot
1	688772.77	1115113.79	3			pod-plotu
2	688770.53	1115078.37	3			pod-plotu
3	688770.10	1115074.27	3			pod-plotu
4	688770.05	1115069.99	3			sl. plotu
5	688768.86	1115070.40	3			dočasně kolík
6	688771.94	1115114.02	3			dočasně kolík

dočasně kolík-bod ohrožen stavební činností

Zpřesnění geometrického a polohového určení pozemku podle § 50 odst. 1 písm. a) katastrálního zákona navržené v tomto geometrickém plánu, lze v katastru nemovitostí provést jen na základě souhlasného prohlášení.

Souřadnice bodů na dosavadní hranici pozemku určené měřením v terénu budou pro zápis do katastru nemovitostí upraveny podle dosavadního určení hranice lomovými body s kódem charakteristiky kvality souřadnic vyšším než 3. Důvodem je nerealizované zpřesnění této hranice, ke kterému je nutné doložit listinu prokazující shodu vlastníků na jejím průběhu (§ 50 odst. 1 písm. a) katastrálního zákona).