

2110/2021

Žádost o prodej, výkup, směnu, pacht nebo pronájem pozemků *)

Městský úřad Humpolec	Pracovní
Došlo: 24. 05. 2021	Spisová značka: 18537/2021
Č.j.: MUHU/	Spisovatel: /
Dok: /	Skartační: /
Příl: /	

Jméno a příjmení žadatele (ů):

Stočenica

....., r.č.

....., r.č.

....., r.č.

Trvalé bydliště:

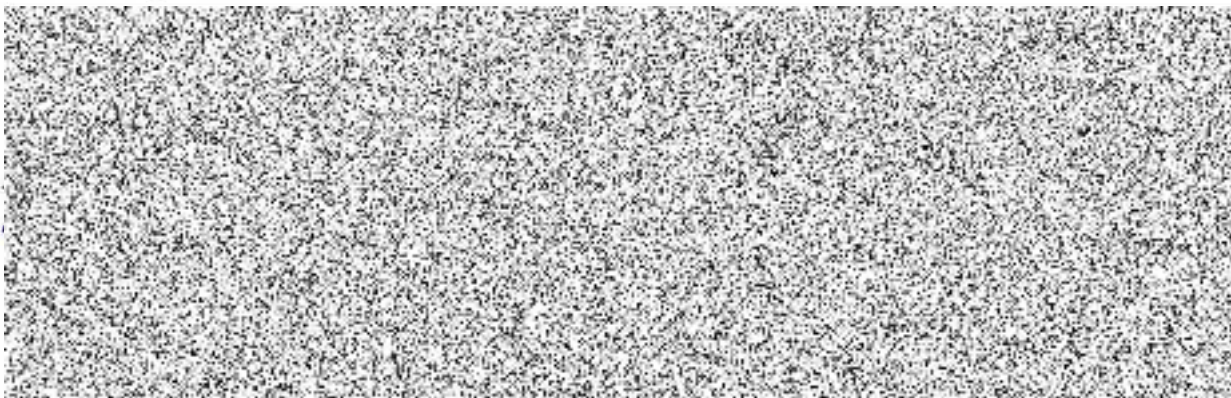

Číslo parcely, přílozná výměra, katastrální území:

852/28, k.ú. Jitčice

.....

.....

.....

Přesné určení využití požadovaného pozemku (důvod koupě, prodeje, pronájmu, směny)

.....

důvod žádosti - pokračujícím potřebám
i trávník, zřízení zahrady
a zdiřné chůly

.....

.....

Městský úřad Humpolec
MUHU/18537/2021/ OMH



Prohlašuji tímto, že jsem byl (a) seznámen (a) se skutečností, že jakmile koupím nemovitost z peněžních prostředků spadajících do společného jmění manželů, spadá nemovitost do společného jmění manželů a vlastníkem předmětné nemovitosti je tedy i můj manžel (moje manželka), přestože např. uzavřu smlouvu sám (sama).

Prohlašuji, že jsem byl (a) seznámen (a) s Pravidly o prodeji pozemků z majetku Města Humpolec a následně i z cenou pozemků.

Uvedené osobní údaje budou za účelem vyřízení této žádosti zpracovávány v souladu se zákonem č. 110/2019 Sb., o zpracování osobních údajů v platném znění a nařízení Evropského parlamentu a Rady (EU) č. 2016/679 o ochraně fyzických osob v souvislosti se zpracováním osobních údajů a o volném pohybu těchto údajů referentem úřadu zajišťující tuto agendu. Za účelem rozhodnutí v této věci budou osobní údaje poskytnuty členům Rady, Zastupitelstva, Finančnímu výboru města Humpolce a popř. Osadnímu výboru příslušné části města Humpolce. Osobní údaje mohou být předmětem žádosti o informace podle zákona o svobodném přístupu k informacím č. 106/1999 Sb, v platném znění.

Osobní údaje nebudou předmětem profilování a ani automatizovaného zpracování. Bližší informace o zpracování osobních údajů městem Humpolec a právech subjektů údajů (občan) jsou uvedeny na internetových stránkách města Humpolec.

V případě schválení žádosti bude s žadatelem uzavřena smlouva, která bude uveřejněna v registru smluv ve smyslu ustanovení zákona č. 340/2015 v platném znění a poskytnuta Katastrálnímu úřadu. Elektronický obraz smlouvy v otevřeném a strojově čitelném formátu vč. Metadat dle uvedeného zákona zašle k uveřejnění v registru smluv město Humpolec a to bez zbytečného odkladu, nejpozději však do 30ti dnů od uzavření smlouvy.

v Humpolce dne 24.5.2021



Podpis žadatele (ů)

*) nehodící se škrtněte

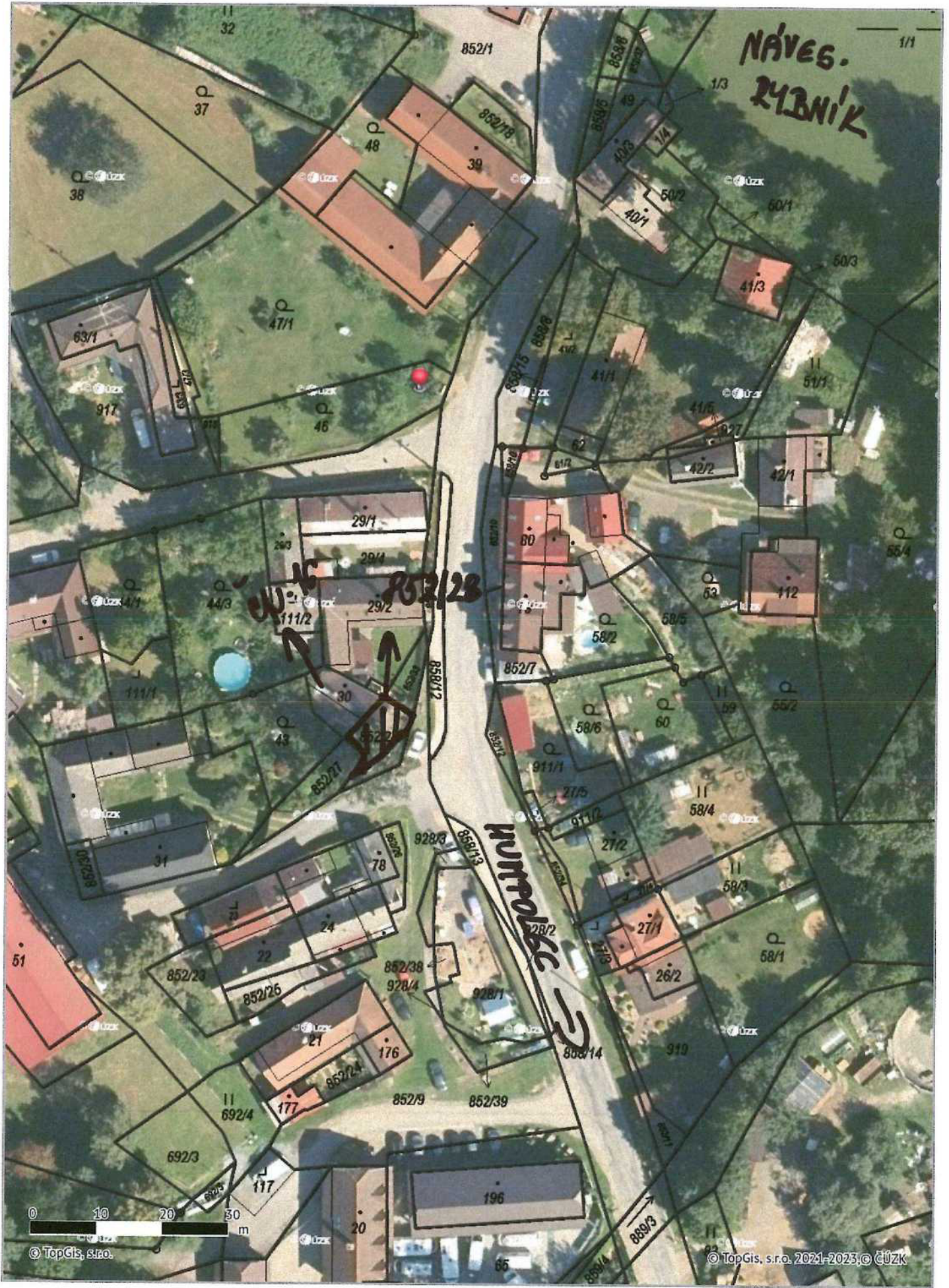

VÝKAZ DOSAVADNÍHO A NOVÉHO STAVU ÚDAJŮ KATASTRU NEMOVITOSTÍ

Dosavadní stav			Nový stav												
Označení pozemku parc. číslem	Výměra parcely		Druh pozemku	Označení pozemku parc. číslem	Výměra parcely		Druh pozemku	Typ stavby	Způsob využití	Způsob využití	Způsob využití	Porovnání se stavem evidence právních vztahů			
	ha	m ²			Způsob využití	ha						m ²	Způsob využití	Způsob využití	Díl přechází z pozemku označeného v katastru nemovitostí
852/28	61	ostat. pl. ostat. komunikace	852/28	43	ostat. pl.	0	0	0	0	0	0	852/28	10001	43	
			852/40	18	ostat. pl. jiná plocha							852/28	10001	18	
	61			61											

Seznam souřadnic (S-JTSK)

Číslo bodu	Souřadnice pro zápis do KN			Souřadnice určené měřením		Poznámka
	Y	X	Kód kv.	Y	X	
188-79	683878.20	1108936.77	8			sl.plotu
188-84	683876.24	1108929.33	8	683875.63	1108929.19	roh podezd.
190-438	683883.33	1108935.56	8			podezd.plotu
192-316	683887.38	1108941.07	8	683886.96	1108941.13	roh podezd.
1	683876.99	1108932.18	8	683876.65	1108931.91	sl.plotu
2	683885.80	1108938.93	8	683885.79	1108938.94	podezd.,barva

Souřadnice bodů na dosavadní hranici pozemku určené měřením v terénu budou pro zápis do katastru nemovitostí upraveny podle dosavadního určení hranice lomovými body s kódem charakteristiky kvality souřadnic vyšším než 3. Důvodem je nerealizované zprášení této hranice, ke kterému je nutné doložit listinu prokazující shodu vlastníků na jejím průběhu (§ 50 odst. 1 písm. a) katastrálního zákona).

GEOMETRICKÝ PLÁN pro rozdělení pozemku	Geometrický plán ověřil autorizovaný zeměměřický inženýr:		Stejnopis ověřil autorizovaný zeměměřický inženýr:	
	Jméno, příjmení: Ing. Václav Spěváček		Jméno, příjmení: Ing. Václav Spěváček	
	Číslo položky rejstříku autorizovaných zeměměřických inženýrů: 2813/2017		Číslo položky rejstříku autorizovaných zeměměřických inženýrů: 2813/2017	
	Dne: 16.7.2024 Číslo: 144/2024		Dne: 29.7.2024 Číslo: 244/2024	
Náležitosti a přesnost: odpovídá právním předpisům.		Tento stejnopis odpovídá geometrickému plánu v elektronické podobě uloženému v dokumentaci katastrálního úřadu.		
Vyhotovitel: Diana Špínarová GEODÉZIE VYSOČINA U Střádel 1316 393 01 Pelhřimov		Katastrální úřad souhlasí s očíslováním parcel.		
Číslo plánu: 303-587/2023		Jana Zajíčková KÚ pro Vysočinu KP Pelhřimov PGP-1192/2024-304 2024.07.24 08:47:46 +02'00'		
Okres: Pelhřimov				
Obec: Humpolec				
Kat. území: Světlice				
Mapový list: KMD (Humpolec 3-4/14)				
Dosavadním vlastníkem pozemků byla poskytnuta možnost seznámit se v terénu s průběhem navrhovaných nových hranic, které byly označeny předepsaným způsobem: viz. seznam souřadnic		Ověření stejnopisu geometrického plánu v listinné podobě. 		

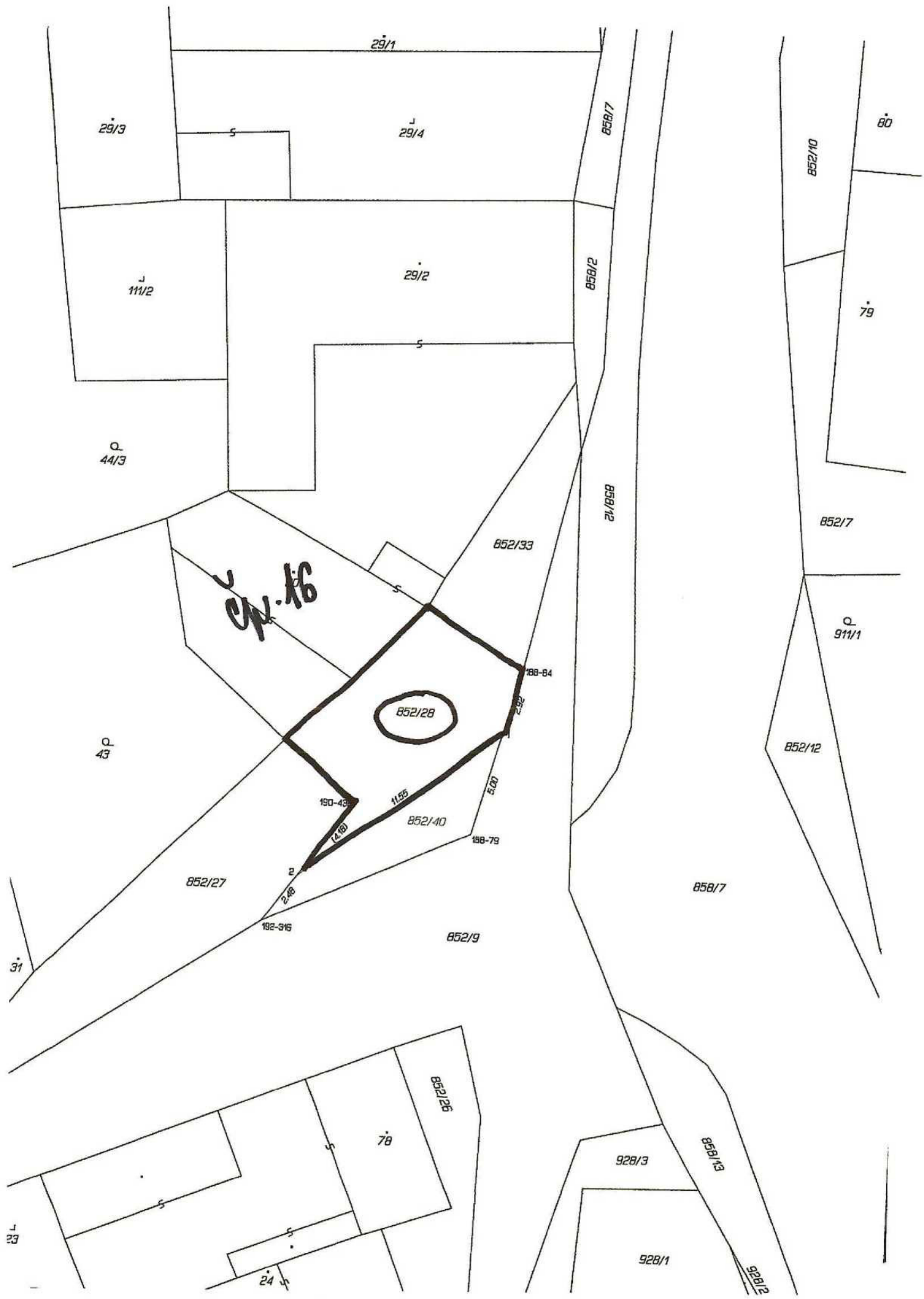

Kateřina Kocmanov

Od: Neuberg Petr
Odeslno: středa 3. ˇervence 2024 9:49
Komu: Kateřina Kocmanov
Předmět: Re: FW: GP Světlice

Dobr den,
OV souhlas se zaslnm GP vytyˇcen části pozemku p.č.852/28,OV souhlas s prodejem tohoto nově utvořenho pozemku dle dohody.

Petr Neuberg
předseda OV Světlice

čt 27. 6. 2024 v 15:23 odeslatel Kateřina Kocmanov <Katerina.Kocmanova@mesto-humpolec.cz> napsal:

V přiloze zaslam nvrh GP na odměření části p.p.č. 852/28, k.. Světlice – p Stoeinca.

A poprosila bych Vs o vyjdření k prodeji tohoto nově utvořenho pozemku. Potě předlořim Radě města k projednn.

S pozdravem



Kateřina Kocmanov

Oddělení sprvy majetku, Odbor investic a sprvy majetku
+ 420 565 518 192

katerina.kocmanova@mesto-humpolec.cz

Městsk úřad Humpolec, Horn náměst 300, 396 22 Humpolec — T: +420 565 518 111 — F: +420 565 518 199
IČ: 00248266 — ds: 6gfbdx — urad@mesto-humpolec.cz — č... 19-1421261/0100 — www.mesto-humpolec.cz

From: geodezievysocina@email.cz <geodezievysocina@email.cz>
Sent: Thursday, June 27, 2024 1:00 PM
To: Kateřina Kocmanov <Katerina.Kocmanova@mesto-humpolec.cz>
Subject: GP Světlice

Dobr den,

poslam nvrh geometrickho plnu pro rozdělení p.č. 852/28 k.. Světlice.

Prosm o odsouhlasen.