

SMLOUVA o zřízení věcného břemene č.: JH-014330065523/009-FIA

Město Humpolec

sídlo: Horní náměstí 300, Humpolec, 396 01 Humpolec
IČO: 00248266
DIČ: CZ00248266
zapsána:
zastoupena: **Ing. Petr Machek**, starosta
číslo účtu:
vlastnický podíl: **1/1**

(dále jen „Povinná“)
na straně jedné

a

EG.D, a.s.

se sídlem: Lidická 1873/36, Černá Pole, 602 00 Brno
IČO: 280 85 400
DIČ: CZ280 85 400
zapsána: Společnost je zapsána v Obchodním rejstříku vedeném Krajským soudem v Brně, oddíl B., vložka 8477
zastoupená: **Ivana Baselová**, Manažer věcných břemen na základě pověření ze dne 18. 1. 2021
bankovní spojení: Komerční banka, a.s.
číslo účtu: 27-9426120297/0100

(dále jen „Oprávněná“)
na straně druhé

(Povinná a Oprávněná společně rovněž jako „Smluvní strany“)

uzavřely níže uvedeného dne, měsíce a roku tuto:

Smlouvu o zřízení věcného břemene č.: JH-014330065523/009-FIA (dále jen „SMLOUVA“)

k provedení (v souladu s) ustanovení § 25 odst. 4 zákona č. 458/2000 Sb., energetický zákon v platném znění, a §1257 a násl. zákona č. 89/2012 Sb., občanský zákoník

ČLÁNEK I. - ÚVODNÍ UJEDNÁNÍ

- 1.1. Oprávněná je provozovatelem distribuční soustavy (dále jen „PDS“) na území vymezeném licencí. Distribuční soustava je provozována ve veřejném zájmu. PDS má povinnost zajišťovat spolehlivé provozování, obnovu a rozvoj distribuční soustavy na území vymezeném licencí, přičemž zřízení tohoto věcného břemene je ze strany Oprávněné jedním ze zákonem daných předpokladů pro plnění této povinnosti.
- 1.2. Povinná prohlašuje, že je jediným a výlučným vlastníkem
 - pozemku parc.č. **506/2, 507/2, 508/1, 77/1, 77/2** v katastrálním území Kletečná u Humpolce, obec Humpolec, okres Pelhřimov (dále jen „Pozemek“). Katastrální úřad pro Vysočinu, Katastrální

Kontakty ve věci smlouvy o VB:

- ve věcech technických:

Ivana Baselová - +420 734 430 503

- na zhotovitele smlouvy:

Lucie Nováková - +420 384 344 848, +420

724 120 148

JH-1040018643/14330065523/009-FIA

1/5

pracoviště Pelhřimov eviduje předmětný Pozemek zapsaný v katastru nemovitostí na **LV č. 10001** pro katastrální území Kletečná u Humpolce.

- 1.3. Pozemek se nachází na území vymezeném licenci, v němž Oprávněná provozuje distribuční soustavu. Oprávněná má povinnost zřídit věcné břemeno umožňující zřídit a provozovat ve smyslu § 25 odst. 3 písm. e) energetického zákona na Pozemku zařízení distribuční soustavy.
- 1.4. Distribuční soustava je liniovou stavbou ve smyslu § 509 zákona č. 89/2012 Sb., občanský zákoník a nejedná se tak o součást pozemku.

ČLÁNEK II. - PŘEDMĚT SMLOUVY

- 2.1. Předmětem Smlouvy je zřízení a vymezení věcného břemene podle §25 odst. 4 energetického zákona a to jako osobní služebnost ve prospěch PDS dle tohoto zákona (dále též jen „věcné břemeno“). Obsah věcného břemene je specifikován v článku III. této Smlouvy na Pozemku ve prospěch Oprávněné v rozsahu uvedeném ve Smlouvě a vyplývajícím z příslušných ustanovení energetického zákona.

ČLÁNEK III. - SPECIFIKACE VĚCNÉHO BŘEMENE

- 3.1. Smluvní strany se dohodly, že Povinná, jako vlastník Pozemku, zřizuje k Pozemku ve prospěch Oprávněné právo věcného břemene podle §25 odst. 4 energetického zákona, když jeho obsah a rozsah jeho výkonu je blíže uveden v příslušných ustanovení energetického zákona.
- 3.2. Smluvní strany berou na vědomí, že se změnou vlastníka Pozemku přechází i práva a povinnosti vyplývající z věcného břemene na nabyvatele Pozemku.
- 3.3. Oprávněná je vlastníkem a provozovatelem stavby „**Kletečná, jih - obnova NN**“. Smluvní strany se za účelem umístění distribuční soustavy -
77/1 - kabelové vedení NN
77/2 - kabelové vedení NN; uzemnění
506/2 - sloup; kabelové vedení NN; kabelový pilíř; uzemnění
508/1 - kabelové vedení NN
507/2 - kabelové vedení NN; kabelový pilíř; uzemnění
(dále jen „distribuční soustava“) na Pozemku a za účelem jejího provozování dohodly na zřízení věcného břemene, jehož obsahem je právo Oprávněné zřídit a provozovat distribuční soustavu na Pozemku .
Věcné břemeno zahrnuje též právo Oprávněné provádět na distribuční soustavě úpravy za účelem její obnovy, výměny, modernizace nebo zlepšení její výkonnosti, včetně jejího odstranění.
- 3.4. Rozsah věcného břemene vymezuje:
 - Geometrický plán č.: 505-230/2024 zhotovený firmou Fiera , který ověřil(a) Ing. Přemysl Marek dne 20.05.2024 pod č.: a za Katastrální úřad pro Vysočinu, Katastrální pracoviště Pelhřimov potvrdil(a) Jana Zajíčková dne 24.05.2024 pod č.: PGP-871/2024-304
Citovaný geometrický plán je přílohou a nedílnou součástí této Smlouvy.
- 3.5. Povinná z věcného břemene bere na vědomí, že distribuční soustava je chráněna ochrannými pásmy dle energetického zákona. Ochranné pásmo slouží k zajištění spolehlivého provozu distribuční soustavy a k ochraně života, zdraví a majetku osob.
- 3.6. Povinná z věcného břemene je povinna strpět výkon práva Oprávněné vyplývající z této smlouvy a energetického zákona a zdržet se veškeré činnosti, co vede k ohrožení součásti distribuční soustavy a omezení výkonu tohoto práva Oprávněné.

Kontakty ve věci smlouvy o VB:

- ve věcech technických: *Ivana Baselová - +420 734 430 503*
- na zhotovitele smlouvy: *Lucie Nováková - +420 384 344 848, +420 724 120 148*

JH-1040018643/14330065523/009-FIA

3.7. Věcné břemeno zřízené touto Smlouvou se sjednává jako časově neomezené a zaniká v případech stanovených zákonem.

ČLÁNEK IV. - DALŠÍ PRÁVA

4.1. Oprávněná z věcného břemene má ve vztahu k Pozemku dále oprávnění, která jí, jako PDS, vznikem věcného břemene dle této Smlouvy přísluší ze zákona a to z ustanovení § 25 odst. 3 písm. f) a g) energetického zákona, především pak:

- vstupovat a vjíždět na Pozemek v souvislosti s realizací práv vyplývajících jí z věcného břemene podle odst. 3.3. článku III. této Smlouvy.

4.2. Oprávněná je povinna při výkonu oprávnění popsaných shora postupovat coby PDS striktně ve smyslu § 25 odst. 8 energetického zákona, tj. co nejvíce šetřit práva Povinné a vstup na Pozemek jí bezprostředně oznámit. Po skončení prací je povinna uvést Pozemek do předchozího stavu, a není-li to možné s ohledem na povahu provedených prací, do stavu odpovídajícího předchozímu účelu nebo užívání Pozemku a bezprostředně oznámit tuto skutečnost Povinné. Po provedení odstranění nebo okleštění stromoví je povinna na svůj náklad provést likvidaci vzniklého klesu a zbytků po těžbě.

ČLÁNEK V. - CENA A PLATEBNÍ PODMÍNKY

5.1. Věcné břemeno podle této Smlouvy se zřizuje úplatně.

5.2. Jednorázová náhrada za zřízení věcného břemene se sjednává ve výši **23 000,00 Kč** (slovy: dvacetitřítisíce korun českých).

K této částce bude připočítána platná sazba DPH.

5.3. Jednorázová úplata, která odpovídá hodnotě zřizovaného práva, bude Povinné uhrazena na základě daňového dokladu – faktury vystavené Povinnou s termínem splatnosti min. 21 dnů od doručení vyznění o provedeném vkladu do katastru nemovitostí dle této Smlouvy.

Daňový doklad – faktura musí být vystavena na fakturační společnost: **EG.D, a.s.**

Povinná poznámka – uvedení čísla smlouvy na daňovém dokladu (faktuře):

Úhrada věcného břemene dle smlouvy EG.D číslo **JH-014330065523/009-FIA**

Daňový doklad - faktura bude zaslána na adresu: **EGD electronic invoice, P.O.Box 13, Praha 225 13,** nebo elektronicky na e-mail: **faktury@egd.cz.**

ČLÁNEK VI. - VKLAD VĚCNÉHO BŘEMENE DO VEŘEJNÉHO SEZNAMU

6.1. Smluvní strany se dohodly, že návrh na zahájení řízení o zápisu práva věcného břemene zřizovanému touto Smlouvou k Pozemku do katastru nemovitostí bude podán příslušnému katastrálnímu úřadu Oprávněnou. Správní poplatek za návrh na zahájení řízení o povolení vkladu práva do katastru nemovitostí uhradí Oprávněná.

6.2. Věcné břemeno podle této Smlouvy vzniká v souladu s ustanovením občanského zákoníku zápisem do veřejného seznamu (katastr nemovitostí). Právní účinky zápisu nastávají k okamžiku, kdy návrh na zápis došel příslušnému katastrálnímu úřadu.

Kontakty ve věci smlouvy o VB:

- ve věcech technických:

Ivana Baselová - +420 734 430 503

- na zhotovitele smlouvy:

Lucie Nováková - +420 384 344 848, +420

724 120 148

JH-1040018643/14330065523/009-FIA

3/5

ČLÁNEK VII. - DOLOŽKA DLE ZÁKONA O OBCÍCH

- 7.1. Povinná z věcného břemene prohlašuje, že tato Smlouva je uzavřena v souladu s ustanovením §41 odst. 2 zákona č. 128/2000Sb., o obcích v platném znění.
- 7.2. Uzavření této Smlouvy bylo schváleno radou/zastupitelstvem obce/města usnesením č. ze dne

ČLÁNEK VIII. - OSTATNÍ UJEDNÁNÍ

- 8.1. Smluvní strany se zavazují, že pokud příslušný katastrální úřad vyzve účastníky k odstranění případných nedostatků návrhu na zahájení řízení o povolení vkladu, případně listiny, na základě které má být právo zapsáno, vyvinou potřebnou součinnost k jejich odstranění ve stanovené lhůtě.
- 8.2. V případě, že příslušný katastrální úřad v řízení o povolení vkladu řízení zastaví či zamítne, Smluvní strany se zavazují poté uzavřít ve lhůtě do 30 - ti kalendářních dní ode dne doručení rozhodnutí katastrálního úřadu o zastavení či zamítnutí vkladu oběma Smluvním stranám novou Smlouvou s totožným obsahem za stejných cenových podmínek, ve které budou odstraněny všechny nedostatky, které bránily povolení vkladu práva dle této smlouvy, bude-li to možné.
- 8.3. Oprávněná je povinna (prostřednictvím mandatáře) doručit kopii návrhu na zahájení řízení o povolení vkladu práva do KN s vyznačením data přijetí (podání) na KP KÚ (nebo jiného dokladu o doručení – doručenky) do 5-ti pracovních dnů na adresu Povinné ode dne podání na katastrálním úřadě. Smluvní strany si mohou smluvně dohodnout i jiný (alternativní) způsob doručení návrhu na zahájení řízení, například faxem, mailem apod.

ČLÁNEK IX. – OCHRANA OSOBNÍCH ÚDAJŮ:

- 9.1. V tomto článku jsou uvedeny základní informace o zpracování osobních údajů zástupců Povinné Oprávněnou. Podrobné informace jsou dostupné na www.egd.cz v sekci Ochrana osobních údajů.
- 9.2. Oprávněná bude zpracovávat osobní údaje zástupce Povinné na základě svého oprávněného zájmu pro účely přípravy, uzavření a plnění této Smlouvy, vnitřní evidence a kontroly, ochrany právních nároků a provozních potřeb. Proti takovému zpracování má zástupce Povinné právo podat námitku.
- 9.3. Podpisem této Smlouvy zástupce Povinné potvrzuje, že se seznámil s informacemi uvedenými v tomto článku a dalšími informacemi o zpracování osobních údajů dostupnými na www.egd.cz v sekci Ochrana osobních údajů, a to včetně práv, které Povinné a jejím zástupcům náleží.

ČLÁNEK X. - ZÁVĚREČNÁ UJEDNÁNÍ

- 10.1. Smlouva nabývá účinnosti okamžikem jejího uzavření.
- 10.2. Smlouva a právní vztahy z ní vyplývající se řídí právním řádem České republiky.
- 10.3. Na právní vztahy vyplývající nebo související s touto Smlouvou a v ní nebo v energetickém zákoně výslovně neupravené se přiměřeně uplatní ustanovení občanského zákoníku.
- 10.4. Smlouva je sepsána v 3 stejnopisech, z nichž po jednom obdrží Povinná a Oprávněná a jeden stejnopis bude Oprávněnou použit pro účely příslušného řízení o zápisu věcného břemene do katastru nemovitostí.

Kontakty ve věci smlouvy o VB:

- ve věcech technických:

Ivana Baselová - +420 734 430 503

- na zhotovitele smlouvy:

Lucie Nováková - +420 384 344 848, +420

724 120 148

JH-1040018643/14330065523/009-FIA

4/5

10.5. Smluvní strany prohlašují, že si Smlouvu před jejím podpisem přečetly, že byla uzavřena po vzájemné dohodě, podle jejich pravé a svobodné vůle, dobrovolně, určitě, vážně a srozumitelně, nikoliv v tísní, pod nátlakem ani za nápadně nevýhodných podmínek, což stvrzují svými podpisy. Smluvní strany prohlašují, že Smlouva představuje úplnou dohodu o veškerých jejích náležitostech a neexistují náležitosti, které by smluvní strany neujednaly.

Povinná

Oprávněná

V(ve)....., dne.....

V (ve): České Budějovice, dne.....

Město Humpolec
Ing. Petr Machek, starosta

EG.D, a.s.
Ivana Baselová
Manažer věcných břemen, na základě pověření ze
dne 18. 1. 2021

Kontakty ve věci smlouvy o VB:

- ve věcech technických:

Ivana Baselová - +420 734 430 503

- na zhotovitele smlouvy:

Lucie Nováková - +420 384 344 848, +420

724 120 148

JH-1040018643/14330065523/009-FIA

5/5

VÝKAZ DOSAVADNÍHO A NOVÉHO STAVU ÚDAJŮ KATASTRU NEMOVITOSTÍ

| Dosavadní stav | | | Nový stav | | | | | | | | | | | | |
|-------------------------------|----------------|----------------|--------------|-------------------------------|----------------|----------------|--------------|------------|--------------------|--|------------------------|-------------------------|-------------|----------------|---------------|
| Označení pozemku parc. číslem | Výměra parcely | | Druh pozemku | Označení pozemku parc. číslem | Výměra parcely | | Druh pozemku | Typ stavby | Zpus. určení výměr | Porovnání se stavem evidence právních vztahů | | | | | |
| | Zpusob využití | | | | Zpusob využití | | | | | Díl přechází z pozemku označeného v | | Číslo listu vlastnictví | Výměra dílu | | Označení dílu |
| | ha | m ² | | | ha | m ² | | | | katastru nemovitosti | dřívější poz. evidenci | | ha | m ² | |
| st.27/2 | | | | | | | | | | st.27/2 | 87 | | | | |
| st.27/4 | | | | | | | | | | st.27/4 | 404 | | | | |
| 77/1 | | | | | | | | | | 77/1 | 10001 | | | | |
| 77/2 | | | | | | | | | | 77/2 | 10001 | | | | |
| 81/1 | | | | | | | | | | 81/1 | 234 | | | | |
| st.129 | | | | | | | | | | st.129 | 121 | | | | |
| 189 | | | | | | | | | | 189 | 115 | | | | |
| 192/1 | | | | | | | | | | 192/1 | 121 | | | | |
| 192/9 | | | | | | | | | | 192/9 | 42 | | | | |
| 193 | | | | | | | | | | 193 | 10002 | | | | |
| 506/2 | | | | | | | | | | 506/2 | 10001 | | | | |
| 507/2 | | | | | | | | | | 507/2 | 10001 | | | | |
| 507/3 | | | | | | | | | | 507/3 | 10002 | | | | |
| 508/1 | | | | | | | | | | 508/1 | 10001 | | | | |
| 508/2 | | | | | | | | | | 508/2 | 369 | | | | |

Druh věcného břemene: dle smlouvy
 Oprávněný: dle smlouvy

| | | |
|---|--|---|
| GEOMETRICKÝ PLÁN pro vymezení rozsahu věcného břemene k části pozemku | Geometrický plán ověřil úředně oprávněný zeměměřický inženýr: | Stejnopis ověřil úředně oprávněný zeměměřický inženýr: |
| | Jméno, příjmení: Ing. Přemysl Marek | Jméno, příjmení: |
| | Číslo položky seznamu úředně oprávněných zeměměřických inženýrů: 2501/10 | Číslo položky seznamu úředně oprávněných zeměměřických inženýrů: |
| | Dne: 20. května 2024 Číslo: 714/2024 | Dne: Číslo: |
| Náležitosti a přesnosti odpovídá právním předpisům. | Katastrální úřad souhlasí s oříslováním parcel. | Tento stejnopis odpovídá geometrickému plánu v elektronické podobě uloženému v dokumentaci katastrálního úřadu. |
| Vyhotovitel: Fiera, a.s. Mládežnická 146/IV 377 01 Jindřichův Hradec | Jana Zajičková KÚ pro Vysočinu KP Pelhřimov PGP-871/2024-304 2024.05.24 14:44:50 +02'00' | Ověření stejnopisu geometrického plánu v listinné podobě. |
| Číslo plánu: 505-230/2024 | | |
| Okres: Pelhřimov | | |
| Obec: Humpolec | | |
| Kat. území: Kletečná u Humpolce | | |
| Mapový list: (KMD) | | |
| Dosavadním vlastníkům pozemku byla poskytnuta možnost seznámit se v terénu s průběhem navrhovaných nových hranic, které byly označeny předepsaným způsobem: viz. seznam souřadnic | | |

| Č.bodu | Seznam souřadnic (S-JTSK) | | | |
|----------|---------------------------------|------------|---------|---------------|
| | Souřadnice pro zápis do KN Y | X | Kód kv. | Pozn. |
| 257-17 | 688598.20 | 1115600.53 | 3 | věcné břemeno |
| 257-18 | 688595.15 | 1115601.62 | 3 | věcné břemeno |
| 264-165 | 688568.50 | 1115604.79 | 8 | věcné břemeno |
| 267-1219 | 688574.84 | 1115537.13 | 8 | věcné břemeno |
| 337-8 | 688626.48 | 1115487.43 | 3 | věcné břemeno |
| 342-4 | 688635.20 | 1115536.93 | 3 | věcné břemeno |
| 1 | 688613.70 | 1115444.66 | 8 | věcné břemeno |
| 2 | 688613.30 | 1115444.73 | 3 | věcné břemeno |
| 3 | 688614.05 | 1115446.58 | 3 | věcné břemeno |
| 4 | 688614.05 | 1115445.28 | 3 | věcné břemeno |
| 5 | 688613.33 | 1115445.23 | 3 | věcné břemeno |
| 6 | 688613.55 | 1115446.58 | 3 | věcné břemeno |
| 7 | 688613.83 | 1115446.58 | 8 | věcné břemeno |
| 8 | 688615.25 | 1115445.11 | 3 | věcné břemeno |
| 9 | 688614.81 | 1115445.51 | 3 | věcné břemeno |
| 10 | 688616.45 | 1115451.89 | 3 | věcné břemeno |
| 11 | 688615.93 | 1115451.84 | 3 | věcné břemeno |
| 12 | 688614.43 | 1115452.88 | 8 | věcné břemeno |
| 13 | 688616.01 | 1115452.48 | 3 | věcné břemeno |
| 14 | 688614.35 | 1115452.37 | 8 | věcné břemeno |
| 15 | 688606.25 | 1115455.93 | 3 | věcné břemeno |
| 16 | 688605.99 | 1115455.49 | 3 | věcné břemeno |
| 17 | 688605.36 | 1115456.73 | 3 | věcné břemeno |
| 18 | 688604.88 | 1115456.49 | 3 | věcné břemeno |
| 19 | 688604.76 | 1115457.50 | 3 | věcné břemeno |
| 20 | 688605.39 | 1115458.11 | 8 | věcné břemeno |
| 21 | 688604.91 | 1115458.26 | 8 | věcné břemeno |
| 22 | 688605.54 | 1115458.59 | 3 | věcné břemeno |
| 23 | 688605.07 | 1115458.74 | 3 | věcné břemeno |
| 24 | 688618.35 | 1115459.93 | 3 | věcné břemeno |
| 25 | 688617.87 | 1115460.07 | 3 | věcné břemeno |
| 26 | 688621.12 | 1115468.90 | 3 | věcné břemeno |
| 27 | 688620.64 | 1115469.06 | 3 | věcné břemeno |
| 28 | 688624.14 | 1115476.45 | 3 | věcné břemeno |
| 29 | 688623.68 | 1115476.63 | 3 | věcné břemeno |
| 30 | 688627.16 | 1115483.91 | 3 | věcné břemeno |
| 31 | 688624.84 | 1115479.50 | 3 | věcné břemeno |
| 32 | 688628.32 | 1115487.09 | 3 | věcné břemeno |
| 33 | 688626.71 | 1115484.12 | 3 | věcné břemeno |
| 34 | 688627.70 | 1115486.79 | 3 | věcné břemeno |
| 35 | 688626.73 | 1115488.02 | 3 | věcné břemeno |
| 36 | 688627.87 | 1115487.60 | 3 | věcné břemeno |
| 37 | 688623.84 | 1115480.15 | 3 | věcné břemeno |
| 38 | 688629.46 | 1115490.08 | 3 | věcné břemeno |
| 39 | 688628.98 | 1115490.22 | 3 | věcné břemeno |
| 40 | 688630.52 | 1115495.15 | 3 | věcné břemeno |
| 41 | 688630.02 | 1115495.25 | 3 | věcné břemeno |
| 42 | 688631.88 | 1115503.67 | 3 | věcné břemeno |
| 43 | 688631.38 | 1115503.73 | 3 | věcné břemeno |
| 44 | 688632.28 | 1115512.94 | 3 | věcné břemeno |
| 45 | 688631.78 | 1115512.90 | 3 | věcné břemeno |
| 46 | 688631.89 | 1115514.99 | 3 | věcné břemeno |
| 47 | 688631.43 | 1115514.71 | 3 | věcné břemeno |
| 48 | 688629.51 | 1115516.90 | 8 | věcné břemeno |
| 49 | 688629.49 | 1115516.27 | 8 | věcné břemeno |
| 50 | 688627.65 | 1115516.76 | 3 | věcné břemeno |
| 51 | 688627.88 | 1115517.49 | 3 | věcné břemeno |
| 52 | 688628.53 | 1115517.05 | 3 | věcné břemeno |
| 53 | 688628.08 | 1115516.50 | 3 | věcné břemeno |
| 54 | 688628.56 | 1115517.67 | 3 | věcné břemeno |
| 55 | 688628.94 | 1115518.81 | 8 | věcné břemeno |
| 56 | 688628.11 | 1115517.94 | 3 | věcné břemeno |
| 57 | 688628.51 | 1115519.32 | 8 | věcné břemeno |
| 58 | 688629.34 | 1115521.61 | 8 | věcné břemeno |
| 59 | 688629.21 | 1115523.95 | 8 | věcné břemeno |
| 60 | 688630.28 | 1115525.97 | 3 | věcné břemeno |
| 61 | 688629.78 | 1115526.05 | 3 | věcné břemeno |
| 62 | 688630.65 | 1115529.34 | 3 | věcné břemeno |
| 63 | 688630.15 | 1115529.38 | 3 | věcné břemeno |
| 64 | 688630.93 | 1115534.59 | 3 | věcné břemeno |
| 65 | 688630.33 | 1115534.65 | 3 | věcné břemeno |
| 66 | 688630.97 | 1115535.19 | 3 | věcné břemeno |
| 67 | 688634.64 | 1115535.73 | 3 | věcné břemeno |
| 68 | 688636.53 | 1115535.62 | 8 | věcné břemeno |
| 69 | 688636.48 | 1115536.12 | 8 | věcné břemeno |
| 70 | 688623.07 | 1115521.42 | 3 | věcné břemeno |
| 71 | 688622.77 | 1115521.02 | 3 | věcné břemeno |
| 72 | 688617.10 | 1115525.95 | 3 | věcné břemeno |
| 73 | 688617.75 | 1115524.83 | 8 | věcné břemeno |

| Č.bodu | Seznam souřadnic (S-JTSK) | | | |
|--------|---------------------------------|------------|---------|---------------|
| | Souřadnice pro zápis do KN Y | X | Kód kv. | Pozn. |
| 74 | 688615.31 | 1115525.01 | 3 | věcné břemeno |
| 75 | 688616.97 | 1115525.87 | 8 | věcné břemeno |
| 76 | 688617.06 | 1115525.35 | 3 | věcné břemeno |
| 77 | 688615.42 | 1115524.50 | 3 | věcné břemeno |
| 78 | 688614.72 | 1115523.44 | 8 | věcné břemeno |
| 79 | 688614.90 | 1115524.50 | 3 | věcné břemeno |
| 80 | 688615.30 | 1115523.43 | 8 | věcné břemeno |
| 81 | 688614.43 | 1115522.72 | 3 | věcné břemeno |
| 82 | 688614.90 | 1115522.53 | 3 | věcné břemeno |
| 83 | 688613.57 | 1115525.56 | 3 | věcné břemeno |
| 84 | 688614.68 | 1115525.13 | 3 | věcné břemeno |
| 85 | 688613.45 | 1115525.08 | 3 | věcné břemeno |
| 86 | 688612.07 | 1115525.74 | 3 | věcné břemeno |
| 87 | 688612.15 | 1115525.22 | 3 | věcné břemeno |
| 88 | 688610.56 | 1115525.10 | 3 | věcné břemeno |
| 89 | 688610.86 | 1115524.68 | 3 | věcné břemeno |
| 90 | 688608.83 | 1115523.15 | 8 | věcné břemeno |
| 91 | 688608.78 | 1115522.35 | 8 | věcné břemeno |
| 92 | 688604.99 | 1115520.44 | 3 | věcné břemeno |
| 93 | 688605.41 | 1115520.12 | 3 | věcné břemeno |
| 94 | 688604.42 | 1115518.62 | 8 | věcné břemeno |
| 95 | 688604.92 | 1115518.56 | 8 | věcné břemeno |
| 96 | 688604.37 | 1115518.13 | 3 | věcné břemeno |
| 97 | 688604.87 | 1115518.07 | 3 | věcné břemeno |
| 98 | 688614.13 | 1115529.64 | 8 | věcné břemeno |
| 99 | 688613.90 | 1115528.62 | 3 | věcné břemeno |
| 100 | 688612.87 | 1115533.47 | 3 | věcné břemeno |
| 101 | 688613.16 | 1115530.94 | 8 | věcné břemeno |
| 102 | 688609.85 | 1115538.43 | 8 | věcné břemeno |
| 103 | 688612.41 | 1115533.25 | 3 | věcné břemeno |
| 104 | 688608.97 | 1115538.21 | 3 | věcné břemeno |
| 105 | 688612.36 | 1115540.35 | 3 | věcné břemeno |
| 106 | 688609.49 | 1115538.79 | 8 | věcné břemeno |
| 107 | 688612.06 | 1115540.75 | 3 | věcné břemeno |
| 108 | 688607.59 | 1115540.06 | 3 | věcné břemeno |
| 109 | 688607.23 | 1115539.70 | 3 | věcné břemeno |
| 110 | 688604.49 | 1115543.61 | 3 | věcné břemeno |
| 111 | 688604.29 | 1115543.07 | 3 | věcné břemeno |
| 112 | 688596.13 | 1115542.27 | 8 | věcné břemeno |
| 113 | 688597.37 | 1115541.96 | 8 | věcné břemeno |
| 114 | 688585.07 | 1115540.24 | 3 | věcné břemeno |
| 115 | 688586.94 | 1115540.80 | 3 | věcné břemeno |
| 116 | 688587.06 | 1115540.32 | 3 | věcné břemeno |
| 117 | 688585.40 | 1115539.70 | 3 | věcné břemeno |
| 118 | 688584.83 | 1115539.50 | 3 | věcné břemeno |
| 119 | 688585.46 | 1115538.60 | 8 | věcné břemeno |
| 120 | 688585.57 | 1115536.81 | 3 | věcné břemeno |
| 121 | 688584.98 | 1115536.87 | 3 | věcné břemeno |
| 122 | 688584.91 | 1115538.52 | 8 | věcné břemeno |
| 123 | 688585.02 | 1115536.31 | 3 | věcné břemeno |
| 124 | 688574.55 | 1115536.64 | 3 | věcné břemeno |
| 125 | 688570.37 | 1115539.05 | 3 | věcné břemeno |
| 126 | 688570.15 | 1115538.59 | 3 | věcné břemeno |
| 127 | 688564.04 | 1115542.23 | 3 | věcné břemeno |
| 128 | 688563.80 | 1115541.79 | 3 | věcné břemeno |
| 129 | 688558.22 | 1115545.79 | 3 | věcné břemeno |
| 130 | 688557.94 | 1115545.37 | 3 | věcné břemeno |
| 131 | 688552.42 | 1115550.36 | 8 | věcné břemeno |
| 132 | 688551.92 | 1115550.11 | 3 | věcné břemeno |
| 133 | 688550.09 | 1115552.65 | 3 | věcné břemeno |
| 134 | 688550.61 | 1115551.43 | 3 | věcné břemeno |
| 135 | 688548.62 | 1115552.60 | 8 | věcné břemeno |
| 136 | 688547.96 | 1115551.26 | 3 | věcné břemeno |
| 137 | 688549.48 | 1115552.09 | 8 | věcné břemeno |
| 138 | 688548.37 | 1115550.99 | 3 | věcné břemeno |
| 139 | 688598.13 | 1115599.93 | 8 | věcné břemeno |
| 140 | 688598.04 | 1115601.47 | 3 | věcné břemeno |
| 141 | 688598.44 | 1115600.99 | 3 | věcné břemeno |
| 142 | 688597.63 | 1115600.01 | 8 | věcné břemeno |
| 143 | 688597.69 | 1115600.71 | 3 | věcné břemeno |
| 144 | 688595.35 | 1115602.59 | 3 | věcné břemeno |
| 145 | 688568.11 | 1115605.37 | 3 | věcné břemeno |
| 146 | 688569.60 | 1115605.63 | 3 | věcné břemeno |
| 147 | 688567.83 | 1115604.91 | 8 | věcné břemeno |
| 148 | 688567.85 | 1115603.97 | 3 | věcné břemeno |
| 149 | 688570.60 | 1115605.65 | 3 | věcné břemeno |
| 150 | 688570.61 | 1115604.76 | 8 | věcné břemeno |
| 151 | 688568.54 | 1115603.99 | 8 | věcné břemeno |

Klad listů A4

- 1
- 2
- 3
- 4 | 5
- 6

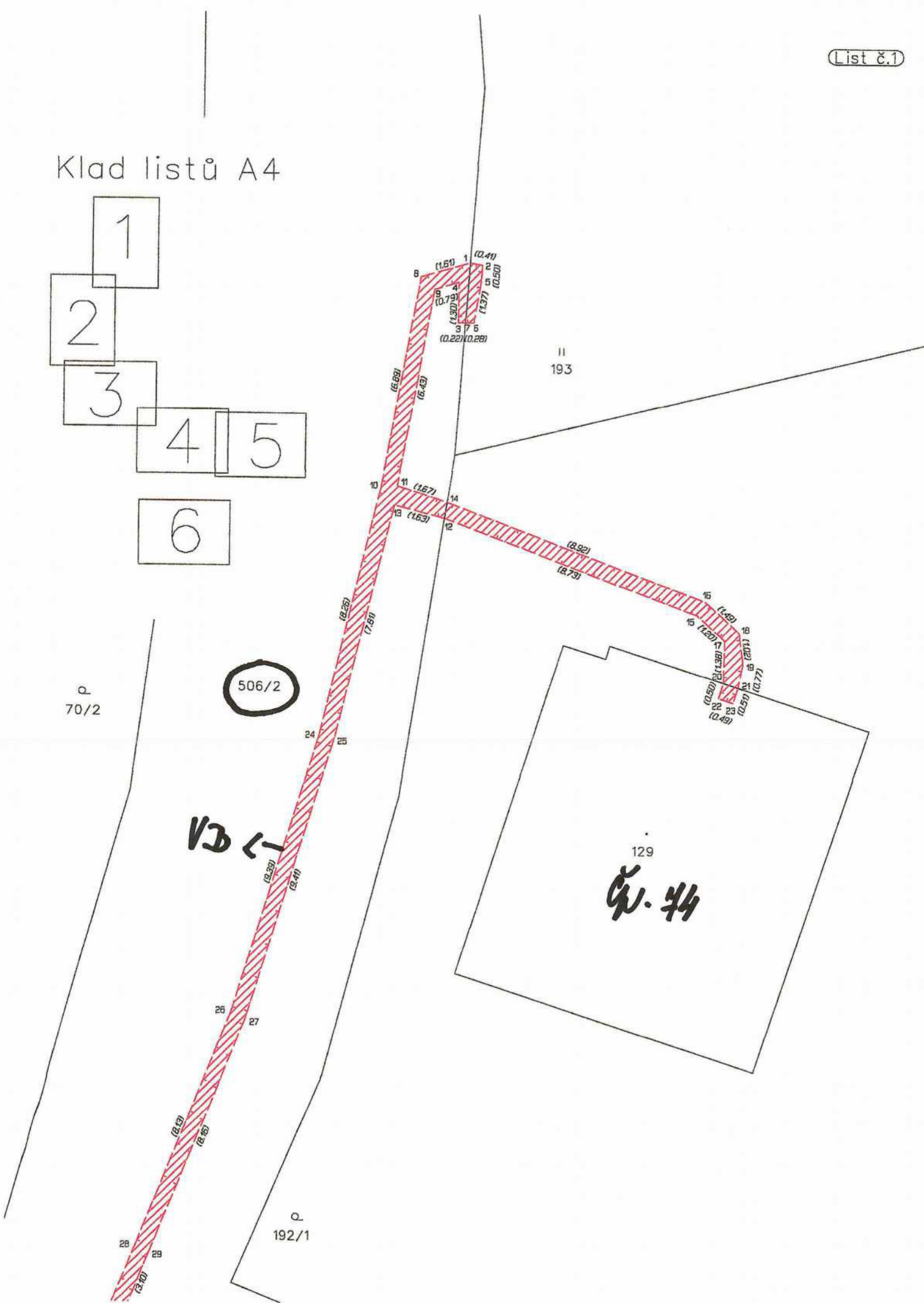

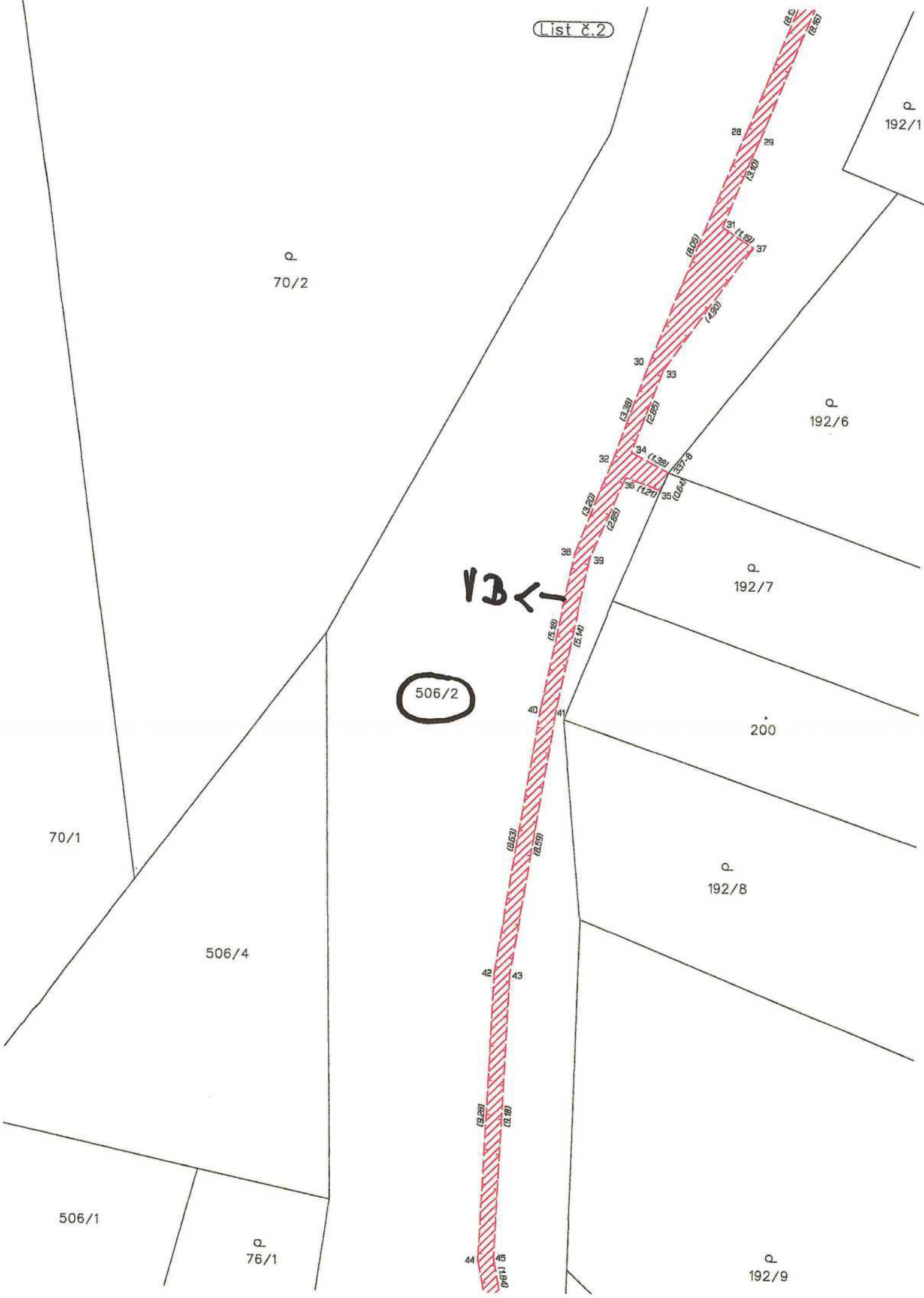

70/2

192/1

192/6

192/7

506/2

200

70/1

506/4

192/8

506/1

76/1

192/9

13 ←

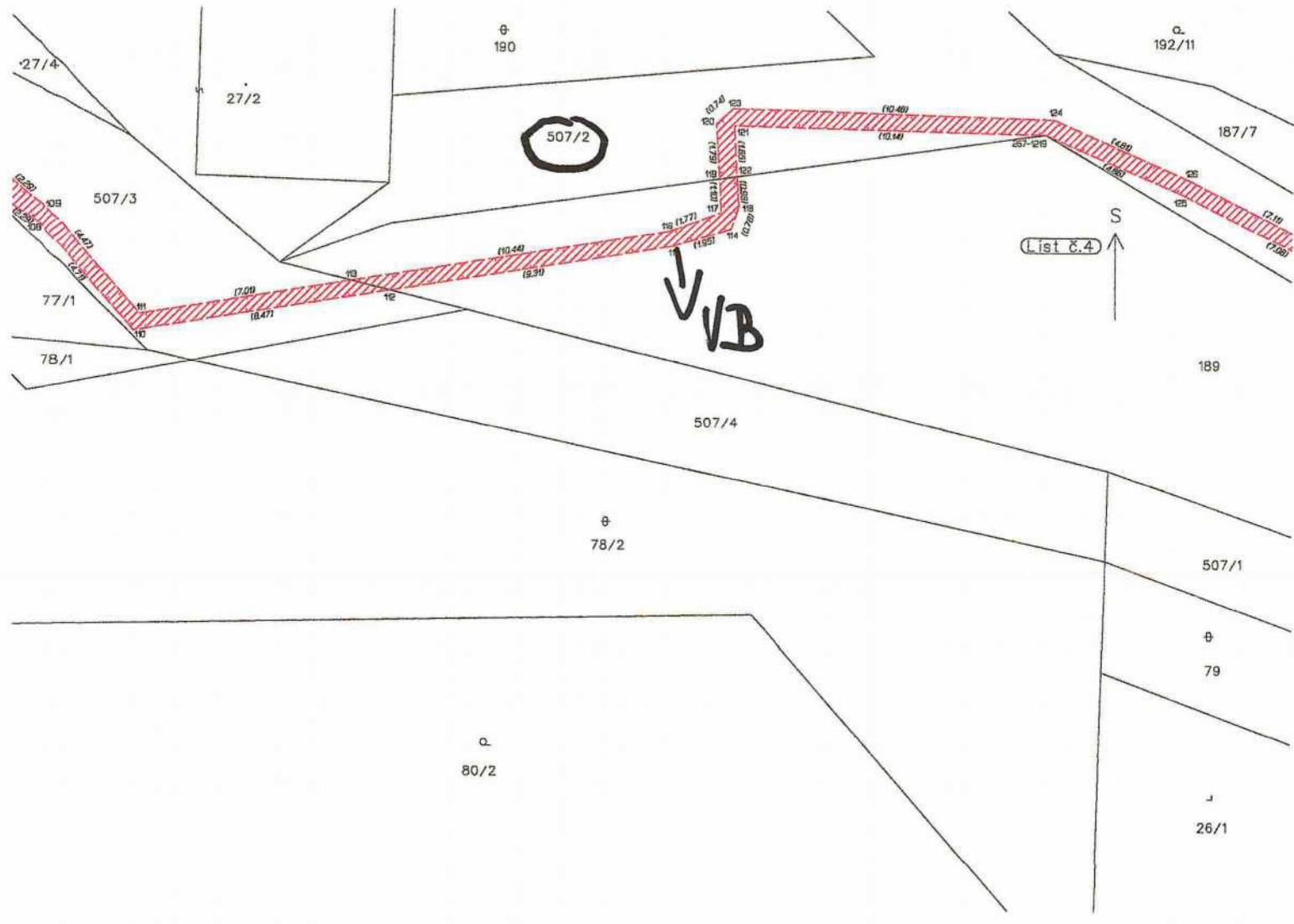

27/4

27/2

190

507/2

192/11

187/7

507/3

77/1

78/1

507/4

78/2

189

507/1

79

80/2

26/1

List 8.4



V/B

List č.5
↑ S

