

SMLOUVA o zřízení věcného břemene č.: JH-014330067270/002-FIA

Město Humpolec

sídlo: Horní náměstí 300, Humpolec, 396 01 Humpolec

IČO: 00248266

DIČ: CZ00248266

zapsána:

zastoupena: **Ing. Petr Machek**, starosta města
Václav Křivánek, místostarosta města

číslo účtu:

vlastnický podíl: **1/1**

(dále jen „**Povinná**“)

na straně jedné

a

EG.D, a.s.

se sídlem: Lidická 1873/36, Černá Pole, 602 00 Brno

IČO: 280 85 400

DIČ: CZ280 85 400

zapsána: Společnost je zapsána v Obchodním rejstříku vedeném Krajským soudem v Brně, oddíl B., vložka 8477

zastoupená: **Ivana Baselová**, Manažer věcných břemen na základě pověření ze dne 18. 1. 2021

bankovní spojení: Komerční banka, a.s.

číslo účtu: 27-9426120297/0100

(dále jen „**Oprávněná**“)

na straně druhé

(Povinná a Oprávněná společně rovněž jako „**Smluvní strany**“)

uzavřely níže uvedeného dne, měsíce a roku tuto:

Smlouvu o zřízení věcného břemene č.: JH-014330067270/002-FIA (dále jen „SMLOUVA“)

k provedení (v souladu s) ustanovení § 25 odst. 4 zákona č. 458/2000 Sb., energetický zákon v platném znění, a §1257 a násl. zákona č. 89/2012 Sb., občanský zákoník

ČLÁNEK I. - ÚVODNÍ UJEDNÁNÍ

1.1. Oprávněná je provozovatelem distribuční soustavy (dále jen „PDS“) na území vymezeném licencí. Distribuční soustava je provozována ve veřejném zájmu. PDS má povinnost zajišťovat spolehlivé provozování, obnovu a rozvoj distribuční soustavy na území vymezeném licencí, přičemž zřízení tohoto věcného břemene je ze strany Oprávněné jedním ze zákonem daných předpokladů pro plnění této povinnosti.

1.2. Povinná prohlašuje, že je jediným a výlučným vlastníkem

- pozemku parc.č. **1362, 1364/3, 1364/7, 2465/1, 2465/2, 2465/6, 3646** v katastrálním území Humpolec, obec Humpolec, okres Pelhřimov (dále jen „Pozemek“). Katastrální úřad pro Vysočinu,

Kontakty ve věci smlouvy o VB:

JH-1030064233/14330067270/002-FIA

- ve věcech technických: **Ivana Baselová** - +420 734 430 503

- na zhotovitele smlouvy: **Julie Poláčková** - +420 384 344 814, +420

724 120 286

Katastrální pracoviště Pelhřimov eviduje předmětný Pozemek zapsaný v katastru nemovitostí na LV **č. 10001** pro katastrální území Humpolec.

- 1.3. Pozemek se nachází na území vymezeném licenci, v němž Oprávněná provozuje distribuční soustavu. Oprávněná má povinnost zřídit věcné břemeno umožňující zřídit a provozovat ve smyslu § 25 odst. 3 písm. e) energetického zákona na Pozemku zařízení distribuční soustavy.
- 1.4. Distribuční soustava je liniovou stavbou ve smyslu § 509 zákona č. 89/2012 Sb., občanský zákoník a nejedná se tak o součást pozemku.

ČLÁNEK II. - PŘEDMĚT SMLOUVY

- 2.1. Předmětem Smlouvy je zřízení a vymezení věcného břemene podle §25 odst. 4 energetického zákona a to jako osobní služebnost ve prospěch PDS dle tohoto zákona (dále též jen „věcné břemeno“). Obsah věcného břemene je specifikován v článku III. této Smlouvy na Pozemku ve prospěch Oprávněné v rozsahu uvedeném ve Smlouvě a vyplývajícím z příslušných ustanovení energetického zákona.

ČLÁNEK III. - SPECIFIKACE VĚCNÉHO BŘEMENE

- 3.1. Smluvní strany se dohodly, že Povinná, jako vlastník Pozemku, zřizuje k Pozemku ve prospěch Oprávněné právo věcného břemene podle §25 odst. 4 energetického zákona, když jeho obsah a rozsah jeho výkonu je blíže uveden v příslušných ustanovení energetického zákona.
- 3.2. Smluvní strany berou na vědomí, že se změnou vlastníka Pozemku přechází i práva a povinnosti vyplývající z věcného břemene na nabyvatele Pozemku.
- 3.3. Oprávněná je vlastníkem a provozovatelem stavby „**Humpolec, předčistírna - TS, VN, NN**“. Smluvní strany se za účelem umístění distribuční soustavy -
1362 - kabelové vedení VN; kabelové vedení NN; telekomunikační vedení; uzemnění
1364/3 - kabelové vedení VN; kabelové vedení NN; telekomunikační vedení
1364/7 - kabelové vedení VN; kabelové vedení NN; telekomunikační vedení
2465/1 - kabelové vedení VN; kabelové vedení NN; telekomunikační vedení
2465/6 - kabelové vedení VN; kabelové vedení NN; telekomunikační vedení
2465/2 - kabelové vedení NN
3646 - kabelové vedení VN; kabelové vedení NN; telekomunikační vedení
(dále jen „distribuční soustava“) na Pozemku a za účelem jejího provozování dohodly na zřízení věcného břemene, jehož obsahem je právo Oprávněné zřídit a provozovat distribuční soustavu na Pozemku .
Věcné břemeno zahrnuje též právo Oprávněné provádět na distribuční soustavě úpravy za účelem její obnovy, výměny, modernizace nebo zlepšení její výkonnosti, včetně jejího odstranění.
- 3.4. Rozsah věcného břemene vymezuje:
 - Geometrický plán č.: 4654-134/2024 zhotovený firmou Fiera a.s., který ověřil(a) Ing. Přemysl Marek dne 12.03.2024 pod č.: 649/2024 a za Katastrální úřad pro Vysočinu, Katastrální pracoviště Pelhřimov potvrdil(a) Jana Zajíčková dne 19.03.2024 pod č.: PGP-459/2024-304
Citovaný geometrický plán je přílohou a nedílnou součástí této Smlouvy.
- 3.5. Povinná z věcného břemene bere na vědomí, že distribuční soustava je chráněna ochrannými pásmy dle energetického zákona. Ochranné pásmo slouží k zajištění spolehlivého provozu distribuční soustavy a k ochraně života, zdraví a majetku osob.

- 3.6. Povinná z věcného břemene je povinna strpět výkon práva Oprávněné vyplývající z této smlouvy a energetického zákona a zdržet se veškeré činnosti, co vede k ohrožení součásti distribuční soustavy a omezení výkonu tohoto práva Oprávněné.
- 3.7. Věcné břemeno zřízené touto Smlouvou se sjednává jako časově neomezené a zaniká v případech stanovených zákonem.

ČLÁNEK IV. - DALŠÍ PRÁVA

- 4.1. Oprávněná z věcného břemene má ve vztahu k Pozemku dále oprávnění, která jí, jako PDS, vznikem věcného břemene dle této Smlouvy přísluší ze zákona a to z ustanovení § 25 odst. 3 písm. f) a g) energetického zákona, především pak:
- vstupovat a vjíždět na Pozemek v souvislosti s realizací práv vyplývajících jí z věcného břemene podle odst. 3.3. článku III. této Smlouvy.
- 4.2. Oprávněná je povinna při výkonu oprávnění popsaných shora postupovat coby PDS striktně ve smyslu § 25 odst. 8 energetického zákona, tj. co nejvíce šetřit práva Povinné a vstup na Pozemek jí bezprostředně oznámit. Po skončení prací je povinna uvést Pozemek do předchozího stavu, a není-li to možné s ohledem na povahu provedených prací, do stavu odpovídajícího předchozímu účelu nebo užívání Pozemku a bezprostředně oznámit tuto skutečnost Povinné. Po provedení odstranění nebo okleštění stromů je povinna na svůj náklad provést likvidaci vzniklého klesu a zbytků po těžbě.

ČLÁNEK V. - CENA A PLATEBNÍ PODMÍNKY

- 5.1. Věcné břemeno podle této Smlouvy se zřizuje úplatně.
- 5.2. Jednorázová náhrada za zřízení věcného břemene se sjednává ve výši **39 200,00 Kč** (slovy: třicetdevět tisíc dvě set korun českých).
- K této částce bude připočítána platná sazba DPH.
- 5.3. Jednorázová úplata, která odpovídá hodnotě zřizovaného práva, bude Povinné uhrazena na základě daňového dokladu – faktury vystavené Povinnou s termínem splatnosti min. 21 dnů od doručení vyrozumění o provedeném vkladu do katastru nemovitostí dle této Smlouvy.
- Daňový doklad – faktura musí být vystavena na fakturační společnost: **EG.D, a.s.**
- Povinná poznámka – uvedení čísla smlouvy na daňovém dokladu (faktuře):**
Úhrada věcného břemene dle smlouvy EG.D číslo **JH-014330067270/002-FIA**
- Daňový doklad - faktura bude zaslána na adresu: **EGD electronic invoice, P.O.Box 13, Praha 225 13,** nebo elektronicky na e-mail: **faktury@egd.cz.**

ČLÁNEK VI. - VKLAD VĚCNÉHO BŘEMENE DO VEŘEJNÉHO SEZNAMU

- 6.1. Smluvní strany se dohodly, že návrh na zahájení řízení o zápisu práva věcného břemene zřizovanému touto Smlouvou k Pozemku do katastru nemovitostí bude podán příslušnému katastrálnímu úřadu Oprávněnou. Správní poplatek za návrh na zahájení řízení o povolení vkladu práva do katastru nemovitostí uhradí Oprávněná.

- 6.2. Věcné břemeno podle této Smlouvy vzniká v souladu s ustanovením občanského zákoníku zápisem do veřejného seznamu (katastr nemovitostí). Právní účinky zápisu nastávají k okamžiku, kdy návrh na zápis došel příslušnému katastrálnímu úřadu.

ČLÁNEK VII. - DOLOŽKA DLE ZÁKONA O OBCÍCH

- 7.1. Povinná z věcného břemene prohlašuje, že tato Smlouva je uzavřena v souladu s ustanovením §41 odst. 2 zákona č. 128/2000Sb., o obcích v platném znění.
- 7.2. Uzavření této Smlouvy bylo schváleno radou města usnesením č. ze dne

ČLÁNEK VIII. - OSTATNÍ UJEDNÁNÍ

- 8.1. Smluvní strany se zavazují, že pokud příslušný katastrální úřad vyzve účastníky k odstranění případných nedostatků návrhu na zahájení řízení o povolení vkladu, případně listiny, na základě které má být právo zapsáno, vyvinou potřebnou součinnost k jejich odstranění ve stanovené lhůtě.
- 8.2. V případě, že příslušný katastrální úřad v řízení o povolení vkladu řízení zastaví či zamítne, Smluvní strany se zavazují poté uzavřít ve lhůtě do 30 - ti kalendářních dní ode dne doručení rozhodnutí katastrálního úřadu o zastavení či zamítnutí vkladu oběma Smluvním stranám novou Smlouvu s totožným obsahem za stejných cenových podmínek, ve které budou odstraněny všechny nedostatky, které bránily povolení vkladu práva dle této smlouvy, bude-li to možné.
- 8.3. Oprávněná je povinna (prostřednictvím mandátáře) doručit kopii návrhu na zahájení řízení o povolení vkladu práva do KN s vyznačením data přijetí (podání) na KP KÚ (nebo jiného dokladu o doručení – doručenký) do 5-ti pracovních dnů na adresu Povinné ode dne podání na katastrálním úřadě. Smluvní strany si mohou smluvně dohodnout i jiný (alternativní) způsob doručení návrhu na zahájení řízení, například faxem, mailem apod.

ČLÁNEK IX. – OCHRANA OSOBNÍCH ÚDAJŮ:

- 9.1. V tomto článku jsou uvedeny základní informace o zpracování osobních údajů zástupců Povinné Oprávněnou. Podrobné informace jsou dostupné na www.egd.cz v sekci Ochrana osobních údajů.
- 9.2. Oprávněná bude zpracovávat osobní údaje zástupce Povinné na základě svého oprávněného zájmu pro účely přípravy, uzavření a plnění této Smlouvy, vnitřní evidence a kontroly, ochrany právních nároků a provozních potřeb. Proti takovému zpracování má zástupce Povinné právo podat námitku.
- 9.3. Podpisem této Smlouvy zástupce Povinné potvrzuje, že se seznámil s informacemi uvedenými v tomto článku a dalšími informacemi o zpracování osobních údajů dostupnými na www.egd.cz v sekci Ochrana osobních údajů, a to včetně práv, které Povinné a jejím zástupcům náleží.

ČLÁNEK X. - ZÁVĚREČNÁ UJEDNÁNÍ

- 10.1. Smlouva nabývá účinnosti okamžikem jejího uzavření.
- 10.2. Smlouva a právní vztahy z ní vyplývající se řídí právním řádem České republiky.

- 10.3. Na právní vztahy vyplývající nebo související s touto Smlouvou a v ní nebo v energetickém zákoně výslovně neupravené se přiměřeně uplatní ustanovení občanského zákoníku.
- 10.4. Smlouva je sepsána v 3 stejnopisech, z nichž po jednom obdrží Povinná a Oprávněná a jeden stejnopis bude Oprávněnou použit pro účely příslušného řízení o zápisu věcného břemene do katastru nemovitostí.
- 10.5. Smluvní strany prohlašují, že si Smlouvu před jejím podpisem přečetly, že byla uzavřena po vzájemné dohodě, podle jejich pravé a svobodné vůle, dobrovolně, určitě, vážně a srozumitelně, nikoliv v tísní, pod nátlakem ani za nápadně nevýhodných podmínek, což stvrzují svými podpisy. Smluvní strany prohlašují, že Smlouva představuje úplnou dohodu o veškerých jejích náležitostech a neexistují náležitosti, které by smluvní strany neujednaly.

Povinná

Oprávněná

V(ve)....., dne.....

V (ve): České Budějovice, dne.....

Město Humpolec
Ing. Petr Machek, starosta města

EG.D, a.s.
Ivana Baselová
Manažer věcných břemen, na základě pověření ze
dne 18. 1. 2021

V(ve)....., dne.....

Město Humpolec
Václav Křivánek, místostarosta města

Kontakty ve věci smlouvy o VB:

JH-1030064233/14330067270/002-FIA

- ve věcech technických:

Ivana Baselová - +420 734 430 503

- na zhotovitele smlouvy:

Julie Poláčková - +420 384 344 814, +420

724 120 286

5/5

Seznam souřadnic (S-JTSK)				
Číslo bodu	Souřadnice pro zápis do KN			Poznámka
	Y	X	Kód kv.	
404-312	683274.86	1110336.84	3	věcné břemeno
2989-16	683342.57	1110379.35	3	věcné břemeno
4126-2	683352.64	1110383.12	3	věcné břemeno
4127-2	683307.10	1110358.99	3	věcné břemeno
4268-1	683372.89	1110400.35	3	věcné břemeno
4268-4	683372.48	1110400.03	3	věcné břemeno
4521-6	683358.02	1110387.61	3	věcné břemeno
1	683372.27	1110400.73	3	věcné břemeno
2	683372.27	1110400.10	3	věcné břemeno
3	683368.44	1110397.85	3	věcné břemeno
4	683368.76	1110397.45	3	věcné břemeno
5	683365.77	1110395.56	3	věcné břemeno
6	683366.09	1110395.18	3	věcné břemeno
7	683362.69	1110393.18	3	věcné břemeno
8	683363.05	1110392.82	3	věcné břemeno
9	683359.86	1110389.60	3	věcné břemeno
10	683360.67	1110389.82	3	věcné břemeno
11	683360.13	1110389.37	3	věcné břemeno
12	683356.02	1110387.23	3	věcné břemeno
13	683359.77	1110389.07	3	věcné břemeno
14	683358.32	1110387.25	3	věcné břemeno
15	683356.54	1110386.37	3	věcné břemeno
16	683355.08	1110386.54	3	věcné břemeno
17	683352.30	1110384.34	3	věcné břemeno
18	683350.78	1110383.50	3	věcné břemeno
19	683351.22	1110382.60	3	věcné břemeno
20	683344.83	1110380.59	3	věcné břemeno
21	683345.27	1110379.69	3	věcné břemeno
22	683343.24	1110379.79	3	věcné břemeno
23	683343.83	1110378.96	3	věcné břemeno
24	683340.03	1110378.11	3	věcné břemeno
25	683340.49	1110377.23	3	věcné břemeno
26	683337.72	1110375.75	3	věcné břemeno
27	683336.40	1110376.35	3	věcné břemeno
28	683337.04	1110376.59	3	věcné břemeno
29	683337.26	1110375.56	3	věcné břemeno
30	683336.80	1110375.43	3	věcné břemeno
31	683331.73	1110373.66	3	věcné břemeno
32	683332.21	1110372.78	3	věcné břemeno
33	683327.54	1110371.41	3	věcné břemeno
34	683328.04	1110370.55	3	věcné břemeno
35	683323.09	1110369.08	3	věcné břemeno
36	683323.56	1110368.18	3	věcné břemeno
37	683320.36	1110366.24	3	věcné břemeno
38	683319.08	1110366.65	3	věcné břemeno
39	683319.92	1110367.14	3	věcné břemeno
40	683317.42	1110364.51	3	věcné břemeno
41	683312.55	1110363.39	3	věcné břemeno
42	683309.04	1110361.28	3	věcné břemeno
43	683306.43	1110359.60	3	věcné břemeno
44	683302.28	1110356.48	3	věcné břemeno
45	683297.75	1110352.91	3	věcné břemeno
46	683293.97	1110349.58	3	věcné břemeno
47	683299.47	1110353.10	3	věcné břemeno
48	683294.07	1110348.34	3	věcné břemeno
49	683290.74	1110346.62	3	věcné břemeno
50	683290.77	1110345.28	3	věcné břemeno
51	683286.04	1110343.35	3	věcné břemeno
52	683286.09	1110341.92	3	věcné břemeno
53	683280.90	1110338.21	3	věcné břemeno
54	683282.08	1110337.55	3	věcné břemeno
55	683262.09	1110332.08	3	věcné břemeno
56	683275.05	1110336.30	3	věcné břemeno
57	683275.39	1110335.36	3	věcné břemeno
58	683262.41	1110331.14	3	věcné břemeno
59	683258.87	1110330.88	3	věcné břemeno
60	683259.19	1110329.92	3	věcné břemeno
61	683255.56	1110329.94	3	věcné břemeno

Seznam souřadnic (S-JTSK)				
Číslo bodu	Souřadnice pro zápis do KN			Poznámka
	Y	X	Kód kv.	
62	683255.92	1110329.00	3	věcné břemeno
63	683253.96	1110329.17	3	věcné břemeno
64	683254.65	1110328.39	3	věcné břemeno
65	683253.74	1110327.87	3	věcné břemeno
66	683253.53	1110328.79	3	věcné břemeno
67	683256.14	1110321.42	3	věcné břemeno
68	683257.13	1110321.62	3	věcné břemeno
69	683337.66	1110374.72	3	věcné břemeno
70	683338.12	1110374.92	3	věcné břemeno
71	683337.82	1110374.27	3	věcné břemeno
72	683338.29	1110374.43	3	věcné břemeno
73	683280.99	1110337.19	3	věcné břemeno
74	683258.10	1110322.07	3	věcné břemeno
75	683259.86	1110322.19	3	věcné břemeno
76	683261.36	1110321.51	3	věcné břemeno
77	683262.78	1110319.98	3	věcné břemeno
78	683262.97	1110317.33	3	věcné břemeno
79	683262.13	1110315.59	3	věcné břemeno
80	683260.83	1110314.53	3	věcné břemeno
81	683259.44	1110313.62	3	věcné břemeno
82	683256.93	1110314.22	3	věcné břemeno
83	683255.31	1110316.72	3	věcné břemeno
84	683255.21	1110318.95	3	věcné břemeno
85	683252.16	1110329.75	8	věcné břemeno
86	683251.33	1110329.49	8	věcné břemeno
87	683245.71	1110329.14	3	věcné břemeno
88	683250.44	1110330.30	3	věcné břemeno
89	683250.42	1110329.78	3	věcné břemeno
90	683245.85	1110328.66	3	věcné břemeno
91	683240.27	1110327.26	3	věcné břemeno
92	683240.43	1110326.78	3	věcné břemeno
93	683232.50	1110324.49	3	věcné břemeno
94	683232.66	1110324.01	3	věcné břemeno
95	683224.90	1110321.90	3	věcné břemeno
96	683225.88	1110321.70	8	věcné břemeno
97	683216.44	1110319.22	3	věcné břemeno
98	683216.60	1110318.74	3	věcné břemeno
99	683207.46	1110316.12	8	věcné břemeno
100	683208.31	1110315.88	3	věcné břemeno
101	683202.06	1110314.17	3	věcné břemeno
102	683202.22	1110313.69	3	věcné břemeno
103	683196.07	1110312.26	3	věcné břemeno
104	683196.23	1110311.78	3	věcné břemeno
105	683189.48	1110310.19	3	věcné břemeno
106	683189.62	1110309.71	3	věcné břemeno
107	683184.18	1110308.55	3	věcné břemeno
108	683184.34	1110308.07	3	věcné břemeno
109	683177.32	1110306.30	3	věcné břemeno
110	683177.48	1110305.82	3	věcné břemeno
111	683173.20	1110305.00	3	věcné břemeno
112	683173.36	1110304.52	3	věcné břemeno
113	683168.30	1110303.29	3	věcné břemeno
114	683168.54	1110302.85	3	věcné břemeno
115	683165.99	1110301.50	3	věcné břemeno
116	683166.21	1110301.04	3	věcné břemeno
117	683160.63	1110300.10	3	věcné břemeno
118	683160.75	1110299.62	3	věcné břemeno
119	683153.79	1110298.56	3	věcné břemeno
120	683153.91	1110298.08	3	věcné břemeno
121	683151.34	1110297.82	3	věcné břemeno
122	683152.20	1110298.08	8	věcné břemeno
123	683152.67	1110297.70	8	věcné břemeno
124	683151.46	1110297.33	3	věcné břemeno
125	683276.98	1110338.51	3	věcné břemeno
126	683280.75	1110339.74	3	věcné břemeno
127	683281.13	1110335.66	3	věcné břemeno
128	683275.89	1110333.95	3	věcné břemeno

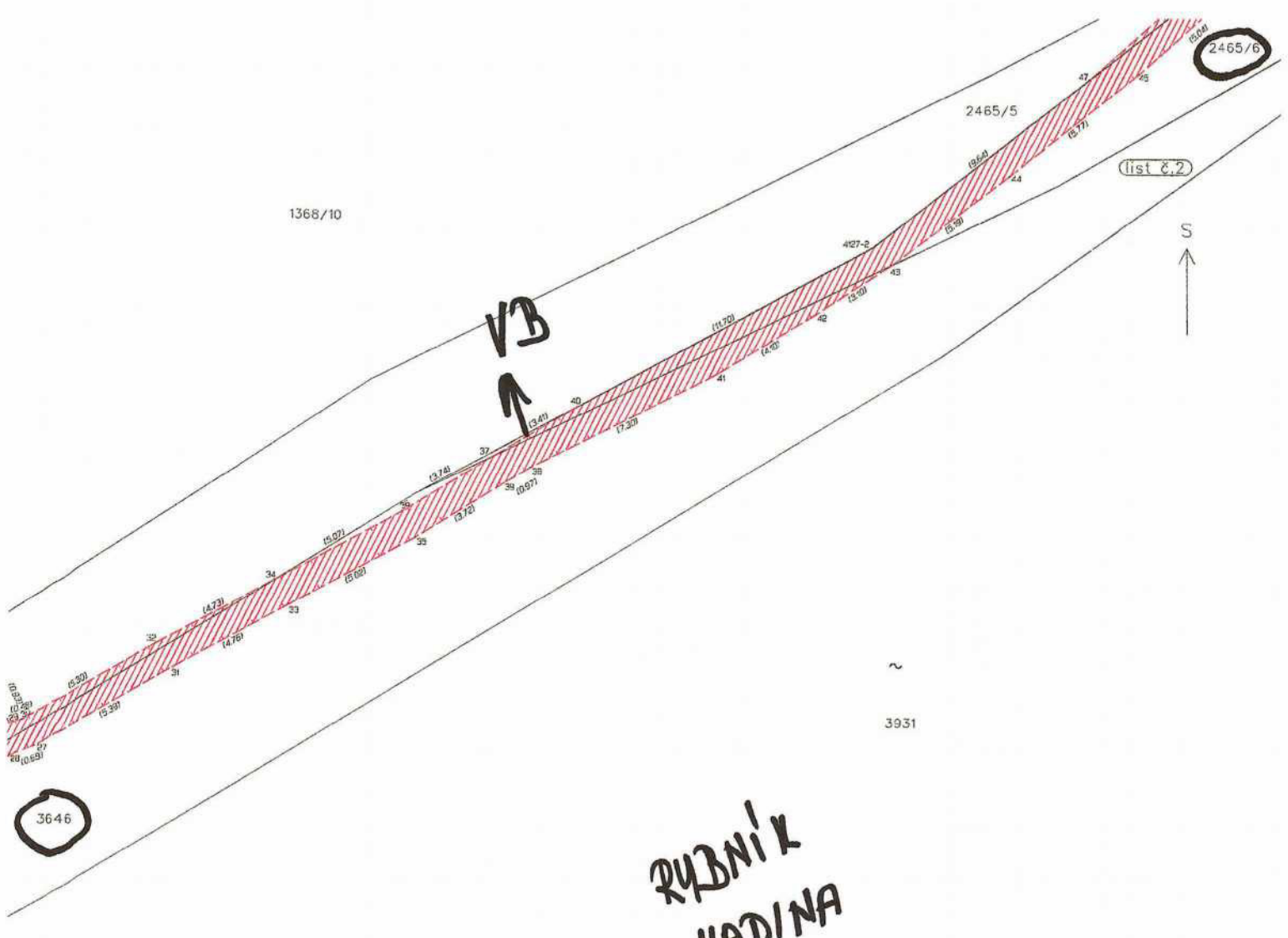

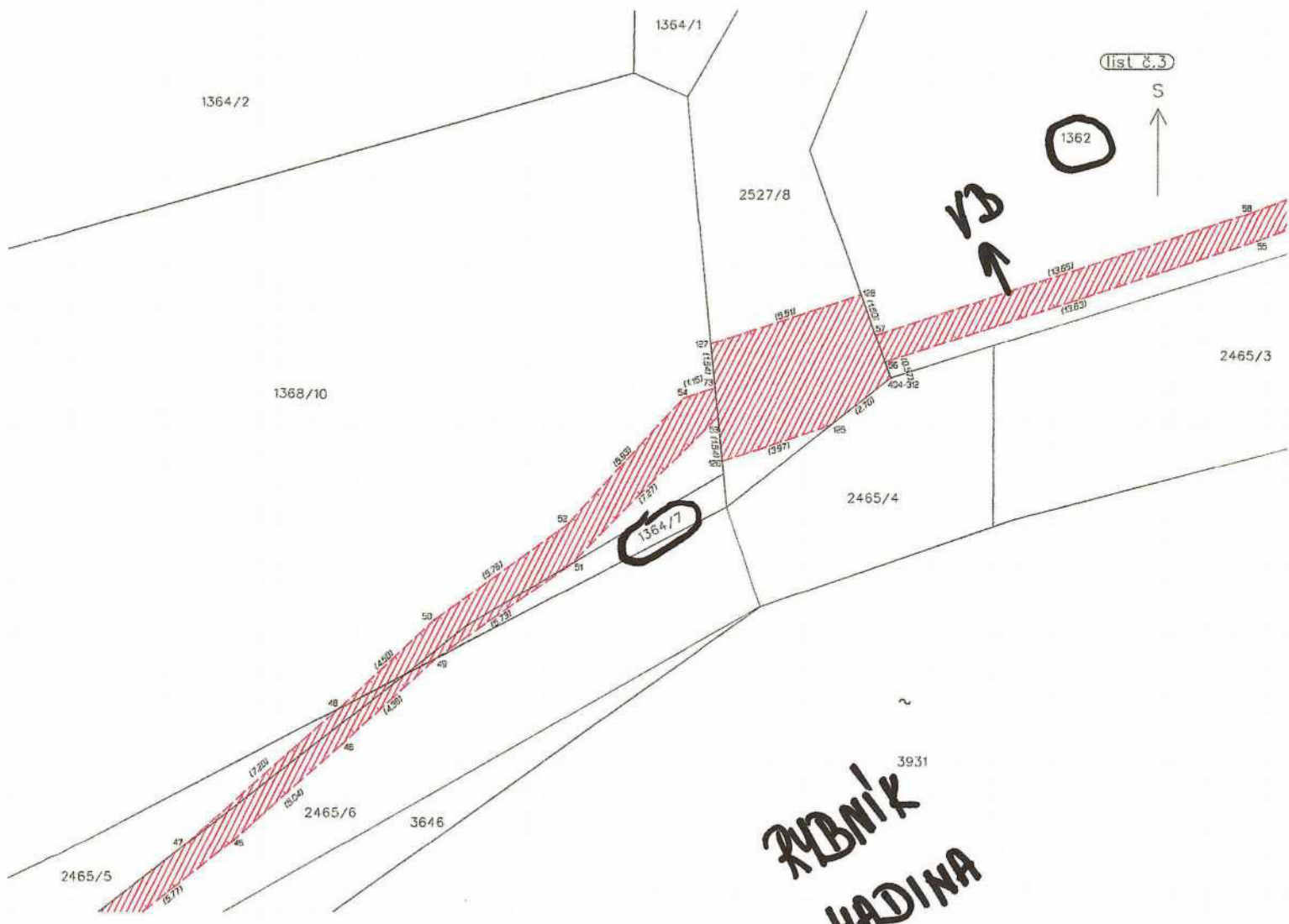

RYBNÍK
HADINA

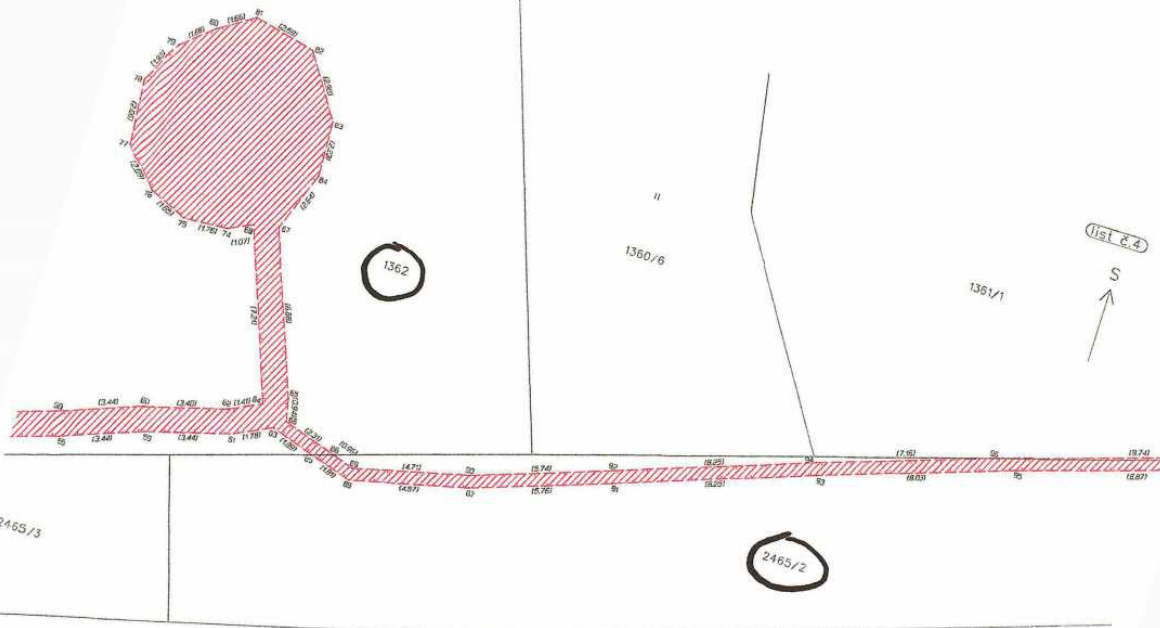

RYBNÍK
HADINA

3931

(list 2.5)

S



1361/1

2465/2

1594/4

3931

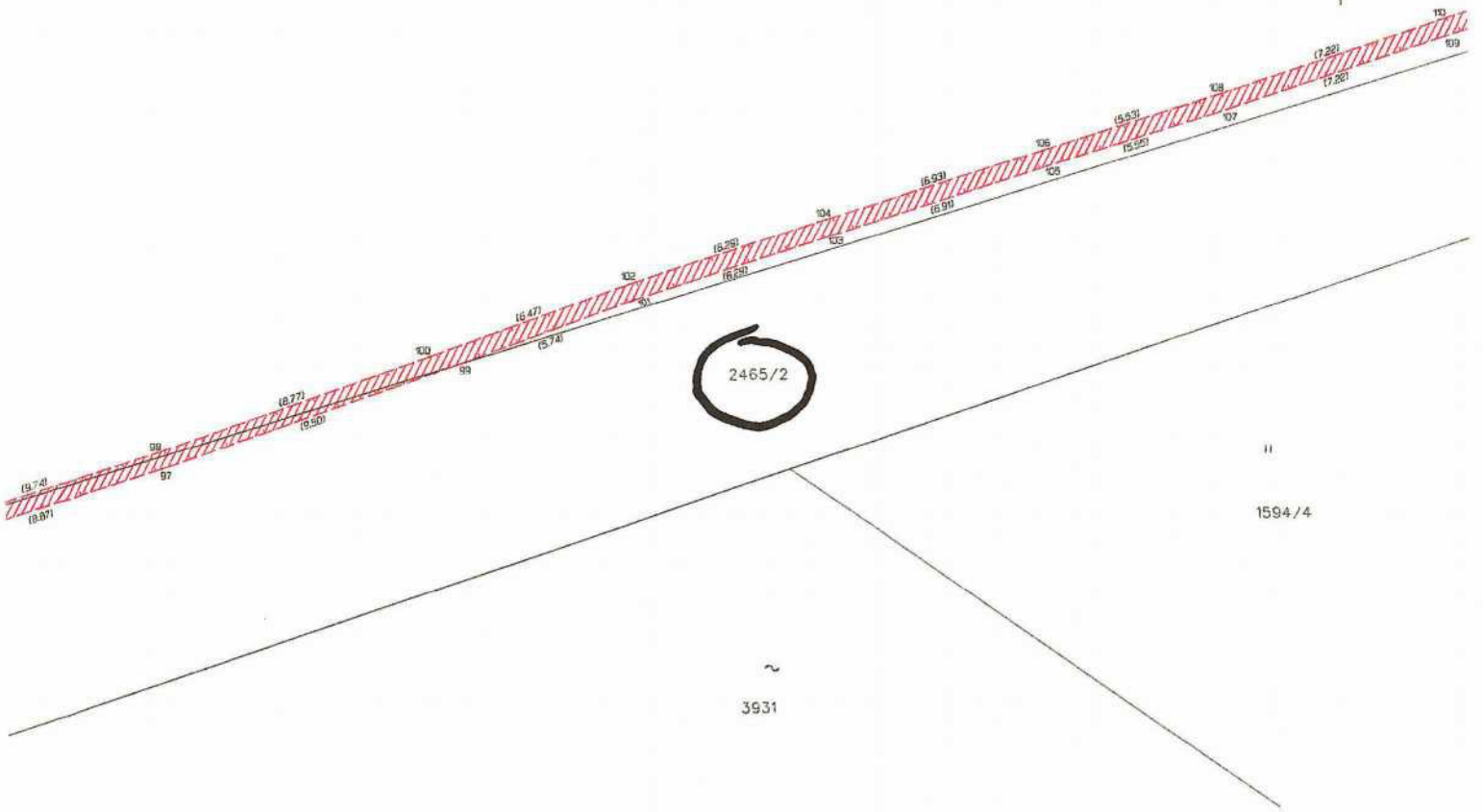

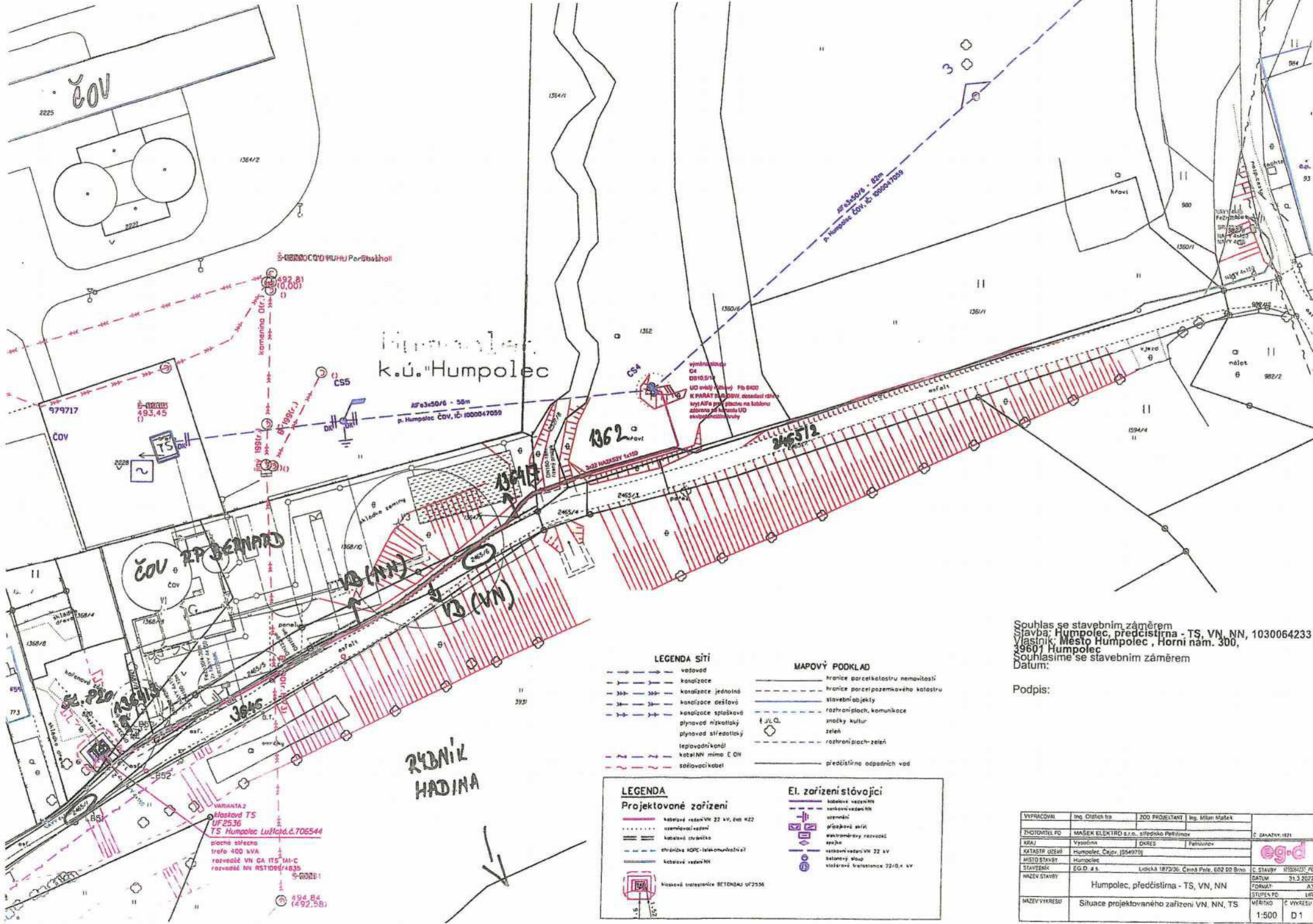

Souhlas se stavebním záměrem
 šavba: Humpolec, předčistřna - TS, VN, NN, 1030064233
 vlastník: Město Humpolec, Horní nám. 300,
 39601 Humpolec
 Souhlasíme se stavebním záměrem
 Datum:

Podpis:

- | LEGENDA SÍTÍ | | MAPOVÝ PŮDKLAD | |
|--------------|----------------------|----------------|-------------------------------------|
| --->---> | vodovod | ----- | hranice parcelokatastru nemovitostí |
| --->--- | kanalizace | ----- | hranice parcelopozemkového katastru |
| --->--- | kanalizace jednotná | ----- | stavební objekty |
| --->--- | kanalizace dešťové | ----- | rozhraní státek, komunikace |
| --->--- | kanalizace splašková | ----- | směčky kultur |
| --->--- | plynovod nízkotlaký | ----- | zeleň |
| --->--- | plynovod středotlaký | ----- | rozhraní státek-zeleň |
| --->--- | teplotní vedení | ----- | ----- |
| --->--- | kabel NN mimo E.ON | ----- | ----- |
| --->--- | sdělovací kabel | ----- | ----- |
| ----- | ----- | ----- | ----- |
| ----- | ----- | ----- | ----- |

- | LEGENDA | | El. zařízení stávající | |
|---------|-----------------------------------|------------------------|--------------------------------|
| ----- | Projektované zařízení | ----- | kabelové vedení HT |
| ----- | kabelové vedení VN 22 kV, řad K22 | ----- | venkovní vedení NN |
| ----- | uzemňovací vedení | ----- | uzemnění |
| ----- | kabelové chránění | ----- | připojovací špičky |
| ----- | chránění HDPE-izolační kabely | ----- | elektrické rozváděče |
| ----- | kabelové vedení NN | ----- | vnitřní vedení VN 22 kV |
| ----- | ----- | ----- | balonový Maup |
| ----- | ----- | ----- | stolové transformace 22/0,4 kV |
| ----- | ----- | ----- | ----- |
| ----- | ----- | ----- | ----- |

VYPRACOVAN	Ing. Otáček Ivo	ZOD. PROJEKTANT	Ing. Milan Matějek
ZNODAVTEL PO	MÁŠEK ELEKTRO s.r.o. středisko Přeštice	C. STAVBY	173004233_PO
KRAJ	Vysočina	DRŽEL	Řehulínek
KATASTR ÚZEMÍ	Humpolec, Čajov. [254970]	EGD	egpd
MÍSTO STAVBY	Humpolec	C. STAVBY	173004233_PO
STAVEBNÍK	EG.D. a.s.	Ladská 1872/26, Česká Pte. 602 00 Brno	DATUM
NAZEV STAVBY	Humpolec, předčistřna - TS, VN, NN	FORMÁT	A3
NAZEV VÝKRESU	Situace projektovaného zařízení VN, NN, TS	STUPEŇ PO	L01
		VERZE	C VYKRESU
		1:500	D 1