

# Žádost o prodej, výkup, směnu, pacht nebo pronájem pozemků

## Část I. Žadatel

Jméno a příjmení žadatele/žadatelů



Bláha

Adresa trvalého pobytu

Adresa pro doručování

Rodné číslo

Telefon\*)

E-mail\*)

\*) nepovinné položky za účelem urychlení operativní komunikace

## Část II. Předmět žádosti

Žádost o

prodej

výkup

směnu

pacht

pronájem

Číslo parcely	Přibližná výměra	Katastrální území
č. 2682/1	19 m <sup>2</sup>	Humpolec

Přesné určení využití požadovaného pozemku (důvod koupě, prodeje, pronájmu, směny)

Na vyměřené části pozemku stojí stavba v mém vlastnictví (st. 275/2) viz. příložený geometrický plán. Jde o narovnění stavu v katastrálních mapách vůči reálnému stavu.

## Část B. Čestné prohlášení

1	Prohlašuji tímto, že jsem byl (a) seznámen (a) se skutečností, že jakmile koupím nemovitost z peněžních prostředků spadajících do společného jmění manželů, spadá nemovitost do společného jmění manželů a vlastníkem předmětné nemovitosti je tedy i můj manžel (moje manželka), přestože např. uzavřu smlouvu sám (sama).
2	Prohlašuji, že jsem byl (a) seznámen (a) s Pravidly o prodeji pozemků z majetku Města Humpolec a následně i s cenou pozemků
3	Uvedené osobní údaje budou za účelem vyřízení této žádosti zpracovávány v souladu se zákonem č. 110/2019 Sb., o zpracování osobních údajů v platném znění a nařízení Evropského parlamentu a Rady (EU) č. 2016/679 o ochraně fyzických osob v souvislosti se zpracováním osobních údajů a o volném pohybu těchto údajů referentem úřadu zajišťující tuto agendu. Za účelem rozhodnutí v této věci budou osobní údaje poskytnuty členům Rady, Zastupitelstva, Finančnímu výboru města Humpolce a popř. Osadnímu výboru příslušné části města Humpolce. Osobní údaje mohou být předmětem žádosti o informace podle zákona o svobodném přístupu k informacím č. 106/1999 Sb., v platném znění.
4	Osobní údaje nebudou předmětem profilování a ani automatizovaného zpracování. Bližší informace o zpracování osobních údajů městem Humpolec a právech subjektů údajů (občan) jsou uvedeny na internetových stránkách města Humpolec.
5	V případě schválení žádosti bude s žadatelem uzavřena smlouva, která bude uveřejněna v registru smluv ve smyslu ustanovení zákona č. 340/2015 v platném znění a poskytnuta Katastrálnímu úřadu. Elektronický obraz smlouvy v otevřeném a strojově čitelném formátu vč. metadat dle uvedeného zákona zašle k uveřejnění v registru smluv město Humpolec, a to bez zbytečného odkladu, nejpozději však do 30 dnů od uzavření smlouvy

V Humpolci dne 23.02.2024



podpis(y) žadatel(ů)

Pokud máte elektronický podpis, můžete jej vložit zde.  
(po vložení již nebude možno formulář upravovat)

VÝKAZ DOSAVADNÍHO A NOVÉHO STAVU ÚDAJŮ KATASTRU NEMOVITOSTÍ													
Dosavadní stav				Nový stav									
Označení pozemku parc. číslem	Výměra parcely		Druh pozemku Způsob využití	Označení parc. číslem	Výměra parcely		Druh pozemku Způsob využití	Typ stavby	Způsob, určení výměr	Porovnání se stavem evidence právních vztahů			
	ha	m <sup>2</sup>			ha	m <sup>2</sup>				Díl přechází z pozemku označeného v katastru nemovitostí	Číslo listu vlastnictví	Výměra dílu	Označení dílu
2682/1	4	98	ostat. pl. ostat. komunikace	2682/1	4	79	ostat. pl. ostat. komunikace ostat. pl. jiné plocha		2	2682/1	10001	4	79
				2682/3		19				2682/1	10001		19
	4	98			4	98							

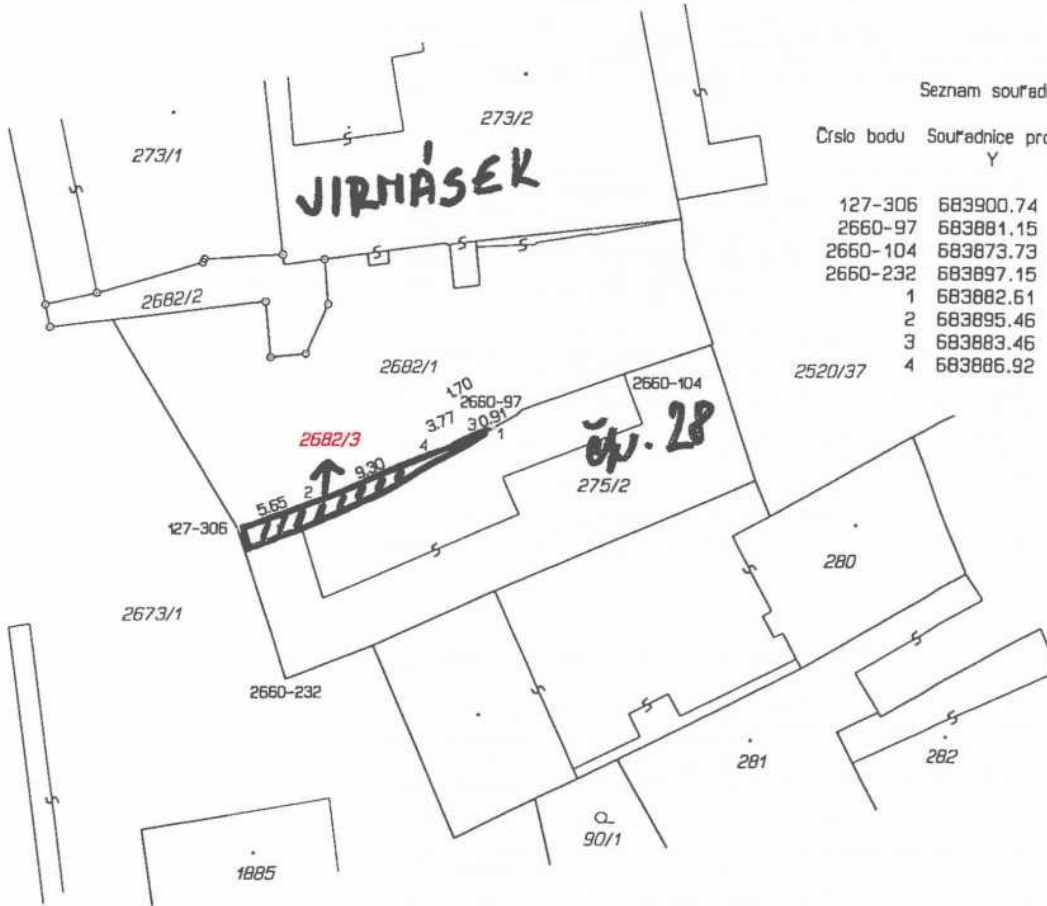

### Seznam souřadnic (S-JTSK)

Číslo bodu	Souřadnice pro zápis do KN		Kód kv.	Poznámka
	Y	X		
127-306	683900.74	1111979.17	3	roh ohradní zdi
2660-97	683881.15	1111971.16	3	
2660-104	683873.73	1111968.21	3	roh budovy
2660-232	683897.15	1111989.89	3	roh ohradní zdi
1	683882.61	1111971.99	3	průběh ohradní zdi
2	683895.46	1111977.37	3	roh ohradní zdi
3	683883.46	1111972.35	3	roh ohradní zdi
4	683886.92	1111973.79	3	roh ohradní zdi

GEOMETRICKÝ PLÁN pro rozdělení pozemku		Geometrický plán ověřil úředně oprávněný zeměměřický inženýr:		Stojnopis ověřil úředně oprávněný zeměměřický inženýr:	
Vyhotovitel: Diana Špinarová - GEODÉZIE VYSOČINA U Stínadel 1316 393 01 PELHŘIMOV		Jméno, příjmení: Ing. Václav Spěváček		Jméno, příjmení: Ing. Václav SPĚVÁČEK	
Číslo plánu: 4645-276/2023		Číslo položky seznamu úředně oprávněných zeměměřických inženýrů: 2813/2017		Číslo položky seznamu úředně oprávněných zeměměřických inženýrů: 2813/2017	
Okres: Pelhřimov		Dne: 15. února 2024 Číslo: 43/2024		Dne: 22.02.2024 Číslo: 70/2024	
Obec: Humpolec		Náležitosti a přesnosti odpovídá právním předpisům.		Tento stojnopis odpovídá geometrickému plánu v elektronické podobě vloženému v dokumentaci katastrálního úřadu.	
Kat. území: Humpolec		Katastrální úřad souhlasí s oříslováním parcel.		Ověření stojnopisu geometrického plánu v listinné podobě.	
Mapový list: DKM, Humpolec 3-5/34		Jana Zajičková KÚ pro Vysočinu KP Pelhřimov PGP-276/2024-304 2024.02.21 12:35:53 +01'00'			
Dosavadním vlastníkům pozemků byla poskytnuta možnost seznámit se v terénu s průběhem navrhovaných nových hranic, které byly označeny předepsaným způsobem.					

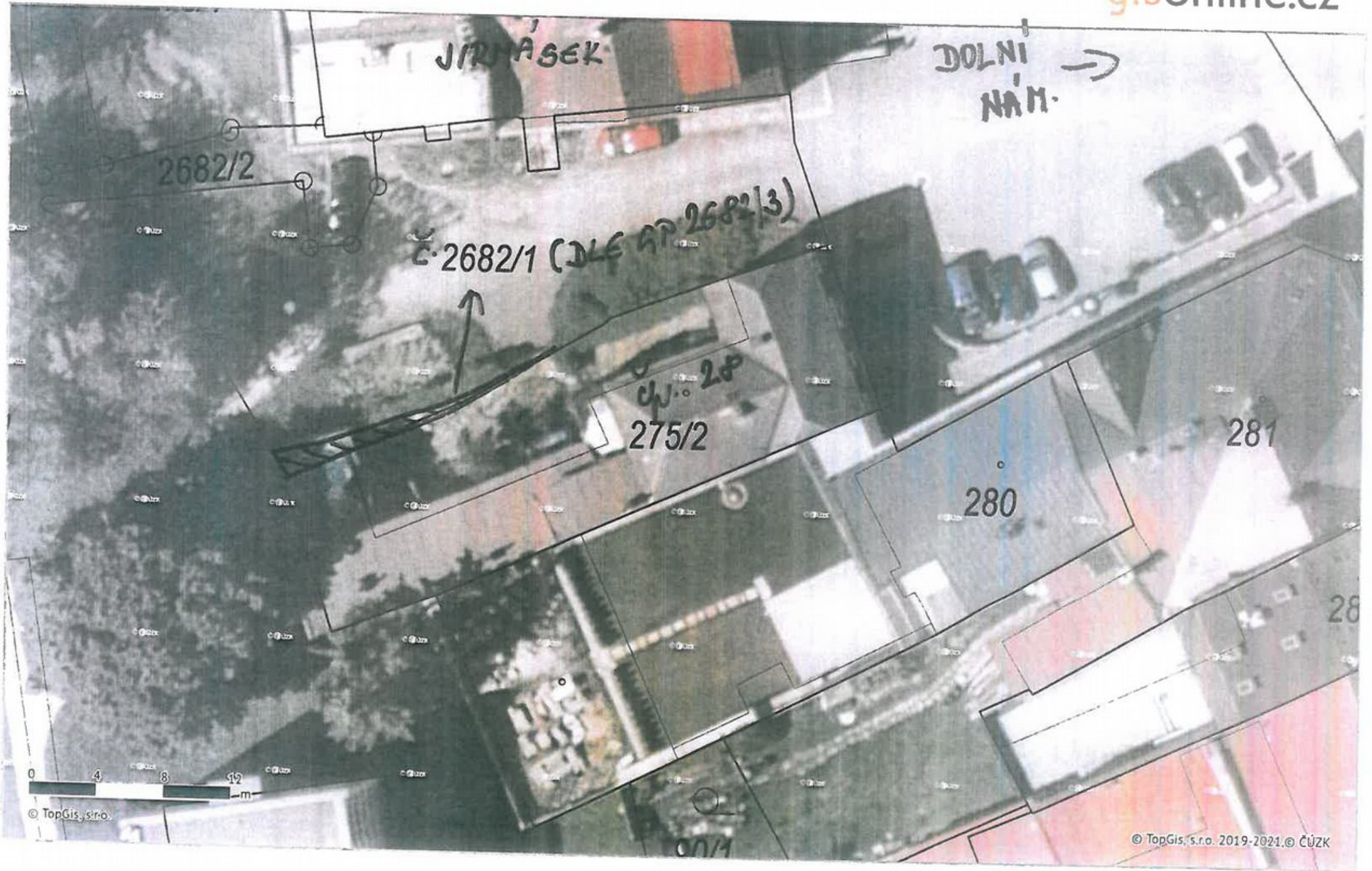

JIRMAŠEK

DOLNÍ NÁM. →

2682/2

Č. 2682/1 (DLE AP 2682/3)

275/2

280

281

28



© TopGis, s.r.o.

© TopGis, s.r.o. 2019-2021. © ČÚZK