

25866/2023

LESY



Zahradní 1226, Horní Ledeč, 584 01 Ledeč nad Sázavou, tel. +420 9561551.1.1, ls155@lesycr.cz, ID DS:e8jcfsn

Město Humpolec
Oddělení správy majetku
Horní náměstí 300
396 01 Humpolec
Česká republika

VÁŠ DOPIS ZN.	ČÍSLO JEDNACÍ	SPISOVÁ ZNAČKA	DATUM
	LCR 155/202516/2023		1.8.2023
VYŘIZUJE	TELEFON	GSM	FAX
Kovář	956 155 106		
			E-MAIL
			josef.kovar@lesycr.cz

Věc: Návrh směny pozemků v k.ú. Plačkov a v k.ú. Krasoňov – žádost.

V rámci zajištění dopravní obslužnosti komplexu státního lesa nacházejícího se na pozemcích p.č. 248/1 a p.č. 397 v katastrálním území Plačkov si Vás dovoluujeme požádat o odprodej formou směny níže uvedeného pozemku:

Pozemek p.č. 592/1 o výměře 1068 m² s druhem pozemku ostatní plocha-ostatní komunikace v katastrálním území Plačkov.

Směnou tohoto pozemku v k.ú. Plačkov tento přejde do vlastnictví České republiky a bude tedy i nadále zachována jeho veřejná přístupnost.

Jako protihodnotu do směny pozemků si dovoluujeme Vám nabídnout níže uvedený pozemek nacházející se uvnitř většího lesního celku ve vlastnictví města Humpolec nacházejícího se na p.č. 468/1 a p.č. 468/4 v k.ú. Krasoňov:

Pozemek p.č. 964/2 o výměře 5126 m² s druhem pozemku lesní pozemek v katastrálním území Krasoňov.

Finanční vyrovnání ze směny pozemků bude navržena na základě znaleckého posudku.

Pokud tedy budete souhlasit s tímto naším návrhem, oznamte nám laskavě tuto skutečnost, abychom mohli pokračovat v dalším řízení za účelem zajištění dalších úkonů směřujících k uzavření siněnné smlouvy.

Případné nejasnosti je možno upřesnit telefonicky.

S pozdravem

Ing. Václav Husinec

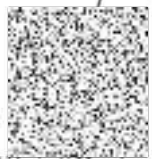

Lesy České republiky, s.p., se sídlem Přemyslova 1106/19, Nový Hrádec, Králové, Hradec Králové, PSČ 500 08
Spisová značka AXII 540 vedená u rejstříkového soudu v Hradci Králové, IČ: 42195451, DIČ: CZ42195451
Lesy České republiky, s.p., jsou držitelem osvědčení o účasti v certifikaci lesů, loga PEFC (08-2101/0001) a certifikátu C-o-C.



Státní podnik Lesy České republiky, s.p., zachovává nulovou toleranci k jakémukoli nelegálnímu jednání a druzhze maximální transparentnost, integritu a etiku. Součástí firemní kultury státního podniku Lesy České republiky, s.p. je Criminal compliance program (viz www.lesycr.cz), který stanoví zásady a pravidla jednání zaměstnanců či jiných osob jednajících za státní podnik Lesy České republiky, s.p. (dále jen „zaměstnanec“). Každý zaměstnanec má povinnost oznámit jakékoli podezření či nelegální jednání. V případě spolupráce, kdy je jednání zaměstnance v rozporu s Criminal compliance programem, nelze je považovat za jednání v rámci nebo v zájmu státního podniku Lesy České republiky, s.p. Takové jednání je možné oznámit, a to i anonymně způsoby uvedenými na webových stránkách www.lesycr.cz.

Zápis ze zasedání OV Plačkov

14.9.2023 od 17:00

5. Směna pozemků katastr Plačkov X Krasoňov – OV projednal žádost vyjádření se ke

směně pozemku 592/1 (cca 1068m², spojovačka kravín – Vilémov) za pozemek č. 964/1 (cca 5126m² lesní cesta Krasoňov- k Mikulášovu). Oba pozemky jsou lesní a směnou by došlo k ucelení pozemků města i Lesů ČR. Po prozkoumání obou pozemků v katastru jsme zjistili, že na pozemku 592/1 vede vodovod Vilémov-Plačkov-pokračuje dál. Naopak pozemky v katastru Krasoňova nejsou nikterak významné. OV Krasoňov tuto směnu ještě neprojednával. Dle telefonické komunikace se zástupcem OV p. Jirákem, nejsou pro jejich obec nikterak přínosné. Proběhlo hlasování.

pro: 0

proti: 6

zdržel se: 0

OV směnu neschválil.

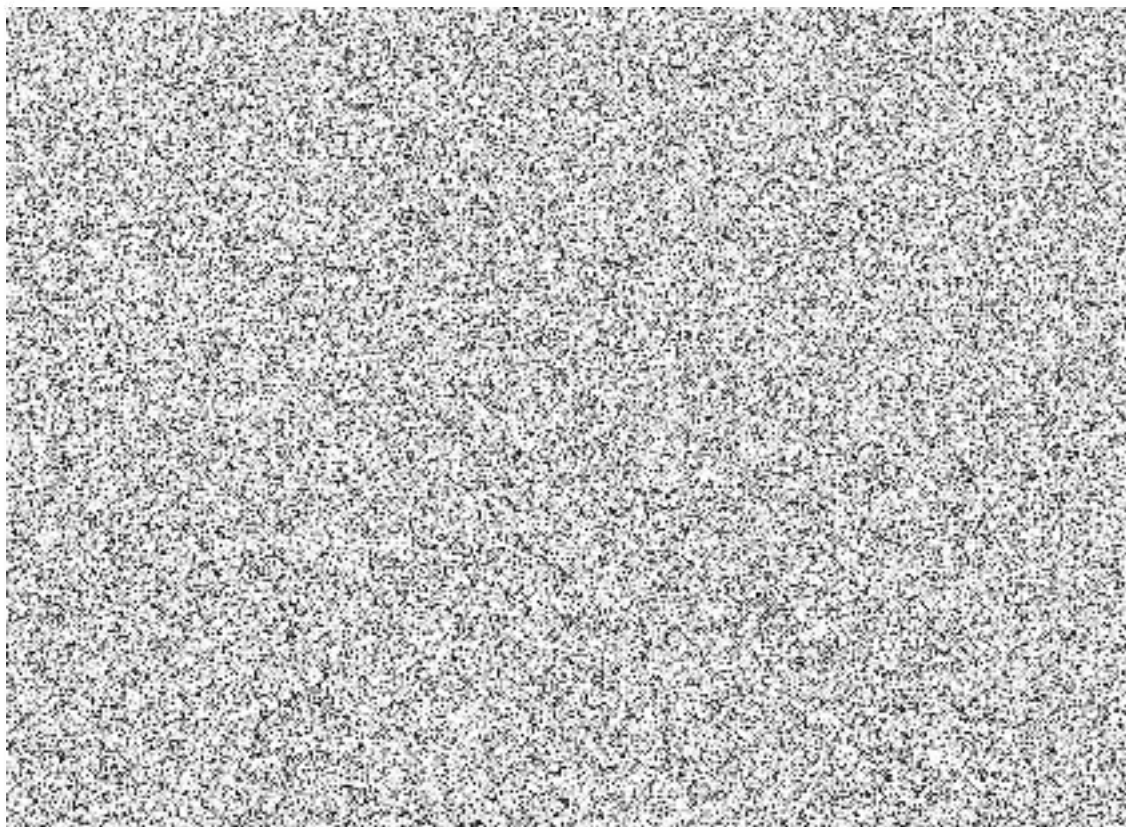

Zápis ze schůze OV v Krasoňově ze dne 25. 9. 2023 v 18 hodin

Přítomni:



Host:

Z jednání:

1. Uvítání členů OV, místostarosty p. Machka a



2. Žádost o vyjádření k výměně pozemků:

Žádáme tímto Osadní výbor v Plačkově a Osadní výbor v Krasoňově o vyjádření ke směně pozemkové parcely KN č. 592/1 o výměře 1.068 m² v katastrálním území Plačkov za pozemkovou parcelu KN Č. 964/2 o výměře 5.126 m² v katastrálním území Krasoňov. Pozemková parcela KN č. 592/1 je majetkem města Humpolec a slouží jako obslužná komunikace mezi pozemkovou parcelou KN č. 248/1 a pozemkovou parcelou KN č. 397 v katastrálním území Plačkov — lesní pozemky ve vlastnictví Lesů ČR, s.p. Jako protihodnotu nabízejí Lesy ČR, s.p. městu Humpolec pozemkovou parcelu KN č. 964/2 v katastrálním území Krasoňov. Tato pozemková parcela se nachází mezi pozemky 468/1 a 468/4 v katastrálním území Krasoňov. Tyto lesní pozemky jsou majetkem města Humpolec. Směnou pozemků budou uceleny pozemky jak města Humpolec, tak Lesů ČR, s.p.

Výměna byla členy OV Krasoňov zamítnuta v poměru 4 pro zamítnutí a 0 proti zamítnutí.

