

SMLOUVA o zřízení věcného břemene č.: JH-014330067776/001-FIA

Město Humpolec

sídlo: Horní náměstí 300, Humpolec, 396 01 Humpolec

IČO: 00248266

DIČ: CZ00248266

zapsána:

zastoupena: *ING. PETR MACHEK, STAROSTA*
VÁCLAV KŘIVÁNEK, MĚSTOSTAROSTA

číslo účtu:

vlastnický podíl: 1/1

(dále jen „Povinná“)

na straně jedné

a

EG.D, a.s.

se sídlem: Lidická 1873/36, Černá Pole, 602 00 Brno

IČO: 280 85 400

DIČ: CZ280 85 400

zapsána: Společnost je zapsána v Obchodním rejstříku vedeném Krajským soudem v Brně, oddíl B., vložka 8477

zastoupená: **Ivana Baselová**, Manažer věcných břemen na základě pověření ze dne 18. 1. 2021

bankovní spojení: Komerční banka, a.s.

číslo účtu: 27-9426120297/0100

(dále jen „Oprávněná“)

na straně druhé

(Povinná a Oprávněná společně rovněž jako „Smluvní strany“)

uzavřely níže uvedeného dne, měsíce a roku tuto:

Smlouvu o zřízení věcného břemene

č.: JH-014330067776/001-FIA (dále jen „SMLOUVA“)

k provedení (v souladu s) ustanovení § 25 odst. 4 zákona č. 458/2000 Sb., energetický zákon v platném znění, a §1257 a násl. zákona č. 89/2012 Sb., občanský zákoník

ČLÁNEK I. - ÚVODNÍ UJEDNÁNÍ

1.1. Oprávněná je provozovatelem distribuční soustavy (dále jen „PDS“) na území vymezeném licenci. Distribuční soustava je provozována ve veřejném zájmu. PDS má povinnost zajišťovat spolehlivé provozování, obnovu a rozvoj distribuční soustavy na území vymezeném licenci, přičemž zřízení tohoto věcného břemene je ze strany Oprávněné jedním ze zákonem daných předpokladů pro plnění této povinnosti.

1.2. Povinná prohlašuje, že je jediným a výlučným vlastníkem

Kontakty ve věci smlouvy o VB:

- ve věcech technických: *Ivana Baselová - +420 734 430 503*

- na zhotovitele smlouvy: *Iva Vávrů - 607184379*

JH-1030064246/14330067776/001-FIA

- pozemku parc.č. **888/1, 895** v katastrálním území Krasoňov, obec Humpolec, okres Pelhřimov (dále jen „Pozemek“). Katastrální úřad pro Vysočinu, Katastrální pracoviště Pelhřimov eviduje předmětný Pozemek zapsaný v katastru nemovitostí na **LV č. 10001** pro katastrální území Krasoňov.
- 1.3. Pozemek se nachází na území vymezeném licenci, v němž Oprávněná provozuje distribuční soustavu. Oprávněná má povinnost zřídit věcné břemeno umožňující zřídit a provozovat ve smyslu § 25 odst. 3 písm. e) energetického zákona na Pozemku zařízení distribuční soustavy.
- 1.4. Distribuční soustava je liniovou stavbou ve smyslu § 509 zákona č. 89/2012 Sb., občanský zákoník a nejedná se tak o součást pozemku.

ČLÁNEK II. - PŘEDMĚT SMLOUVY

- 2.1. Předmětem Smlouvy je zřízení a vymezení věcného břemene podle §25 odst. 4 energetického zákona a to jako osobní služebnost ve prospěch PDS dle tohoto zákona (dále též jen „věcné břemeno“). Obsah věcného břemene je specifikován v článku III. této Smlouvy na Pozemku ve prospěch Oprávněné v rozsahu uvedeném ve Smlouvě a vyplývajícím z příslušných ustanovení energetického zákona.

ČLÁNEK III. - SPECIFIKACE VĚCNÉHO BŘEMENE

- 3.1. Smluvní strany se dohodly, že Povinná, jako vlastník Pozemku, zřizuje k Pozemku ve prospěch Oprávněné právo věcného břemene podle §25 odst. 4 energetického zákona, když jeho obsah a rozsah jeho výkonu je blíže uveden v příslušných ustanovení energetického zákona.
- 3.2. Smluvní strany berou na vědomí, že se změnou vlastníka Pozemku přechází i práva a povinnosti vyplývající z věcného břemene na nabyvatele Pozemku.
- 3.3. Oprávněná je vlastníkem a provozovatelem stavby „**Krasoňov, Grulich - kabel NN**“. Smluvní strany se za účelem umístění distribuční soustavy -
888/1 - kabelové vedení NN; kabelový pilíř; uzemnění
895 - kabelové vedení NN; uzemnění
(dále jen „distribuční soustava“) na Pozemku a za účelem jejího provozování dohodly na zřízení věcného břemene, jehož obsahem je právo Oprávněné zřídit a provozovat distribuční soustavu na Pozemku .
Věcné břemeno zahrnuje též právo Oprávněné provádět na distribuční soustavě úpravy za účelem její obnovy, výměny, modernizace nebo zlepšení její výkonnosti, včetně jejího odstranění.
- 3.4. Rozsah věcného břemene vymezuje:
- Geometrický plán č.: 547-657/2023 zhotovený firmou Fiera a.s., který ověřil(a) Ing. Přemysl Marek dne 13.11.2023 pod č.: 1014/2023 a za Katastrální úřad pro Vysočinu, Katastrální pracoviště Pelhřimov potvrdil(a) Jana Zajíčková dne 24.11.2023 pod č.: PGP-1686/2023-304
Citovaný geometrický plán je přílohou a nedílnou součástí této Smlouvy.
- 3.5. Povinná z věcného břemene bere na vědomí, že distribuční soustava je chráněna ochrannými pásmy dle energetického zákona. Ochranné pásmo slouží k zajištění spolehlivého provozu distribuční soustavy a k ochraně života, zdraví a majetku osob.

- 3.6. Povinná z věcného břemene je povinna strpět výkon práva Oprávněné vyplývající z této smlouvy a energetického zákona a zdržet se veškeré činnosti, co vede k ohrožení součásti distribuční soustavy a omezení výkonu tohoto práva Oprávněné.
- 3.7. Věcné břemeno zřízené touto Smlouvou se sjednává jako časově neomezené a zaniká v případech stanovených zákonem.

ČLÁNEK IV. - DALŠÍ PRÁVA

- 4.1. Oprávněná z věcného břemene má ve vztahu k Pozemku dále oprávnění, která jí, jako PDS, vznikem věcného břemene dle této Smlouvy přísluší ze zákona a to z ustanovení § 25 odst. 3 písm. f) a g) energetického zákona, především pak:
- vstupovat a vjíždět na Pozemek v souvislosti s realizací práv vyplývajících jí z věcného břemene podle odst. 3.3. článku III. této Smlouvy.
- 4.2. Oprávněná je povinna při výkonu oprávnění popsaných shora postupovat coby PDS striktně ve smyslu § 25 odst. 8 energetického zákona, tj. co nejvíce šetřit práva Povinné a vstup na Pozemek ji bezprostředně oznámit. Po skončení prací je povinna uvést Pozemek do předchozího stavu, a není-li to možné s ohledem na povahu provedených prací, do stavu odpovídajícího předchozímu účelu nebo užívání Pozemku a bezprostředně oznámit tuto skutečnost Povinné. Po provedení odstranění nebo okleštění stromoví je povinna na svůj náklad provést likvidaci vzniklého klestu a zbytků po těžbě.

ČLÁNEK V. - CENA A PLATEBNÍ PODMÍNKY

- 5.1. Věcné břemeno podle této Smlouvy se zřizuje úplatně.
- 5.2. Jednorázová náhrada za zřízení věcného břemene se sjednává ve výši **24 400,00 Kč** (slovy: dvacetčtyřtisícečtyřista korun českých).
- K této částce bude připočítána platná sazba DPH.
- 5.3. Jednorázová úplata, která odpovídá hodnotě zřizovaného práva, bude Povinné uhrazena na základě daňového dokladu – faktury vystavené Povinnou s termínem splatnosti min. 21 dnů od doručení vyznění o provedeném vkladu do katastru nemovitostí dle této Smlouvy.
Daňový doklad – faktura musí být vystavena na fakturační společnost: **EG.D, a.s.**
Povinná poznámka – uvedení čísla smlouvy na daňovém dokladu (faktuře):
Úhrada věcného břemene dle smlouvy EG.D číslo **JH-014330067776/001-FIA**
Daňový doklad - faktura bude zaslána na adresu: **EGD electronic invoice, P.O.Box 13, Praha 225 13,** nebo elektronicky na e-mail: **faktury@egd.cz.**

ČLÁNEK VI. - VKLAD VĚCNÉHO BŘEMENE DO VEŘEJNÉHO SEZNAMU

- 6.1. Smluvní strany se dohodly, že návrh na zahájení řízení o zápisu práva věcného břemene zřizovanému touto Smlouvou k Pozemku do katastru nemovitostí bude podán příslušnému katastrálnímu úřadu

Oprávněnou. Správní poplatek za návrh na zahájení řízení o povolení vkladu práva do katastru nemovitostí uhradí Oprávněná.

- 6.2. Věcné břemeno podle této Smlouvy vzniká v souladu s ustanovením občanského zákoníku zápisem do veřejného seznamu (katastr nemovitostí). Právní účinky zápisu nastávají k okamžiku, kdy návrh na zápis došel příslušnému katastrálnímu úřadu.

ČLÁNEK VII. - DOLOŽKA DLE ZÁKONA O OBCÍCH

- 7.1. Povinná z věcného břemene prohlašuje, že tato Smlouva je uzavřena v souladu s ustanovením §41 odst. 2 zákona č. 128/2000Sb., o obcích v platném znění.
- 7.2. Uzavření této Smlouvy bylo schváleno radou města usnesením č. ze dne

ČLÁNEK VIII. - OSTATNÍ UJEDNÁNÍ

- 8.1. Smluvní strany se zavazují, že pokud příslušný katastrální úřad vyzve účastníky k odstranění případných nedostatků návrhu na zahájení řízení o povolení vkladu, případně listiny, na základě které má být právo zapsáno, vyvinou potřebnou součinnost k jejich odstranění ve stanovené lhůtě.
- 8.2. V případě, že příslušný katastrální úřad v řízení o povolení vkladu řízení zastaví či zamítne, Smluvní strany se zavazují poté uzavřít ve lhůtě do 30 - ti kalendářních dní ode dne doručení rozhodnutí katastrálního úřadu o zastavení či zamítnutí vkladu oběma Smluvním stranám novou Smlouvu s totožným obsahem za stejných cenových podmínek, ve které budou odstraněny všechny nedostatky, které bránily povolení vkladu práva dle této smlouvy, bude-li to možné.
- 8.3. Oprávněná je povinna (prostřednictvím mandátáře) doručit kopii návrhu na zahájení řízení o povolení vkladu práva do KN s vyznačením data přijetí (podání) na KP KÚ (nebo jiného dokladu o doručení – doručenkou) do 5-ti pracovních dnů na adresu Povinné ode dne podání na katastrálním úřadě. Smluvní strany si mohou smluvně dohodnout i jiný (alternativní) způsob doručení návrhu na zahájení řízení, například faxem, mailem apod.

ČLÁNEK IX. – OCHRANA OSOBNÍCH ÚDAJŮ:

- 9.1. V tomto článku jsou uvedeny základní informace o zpracování osobních údajů zástupců Povinné Oprávněnou. Podrobné informace jsou dostupné na www.egd.cz v sekci Ochrana osobních údajů.
- 9.2. Oprávněná bude zpracovávat osobní údaje zástupce Povinné na základě svého oprávněného zájmu pro účely přípravy, uzavření a plnění této Smlouvy, vnitřní evidence a kontroly, ochrany právních nároků a provozních potřeb. Proti takovému zpracování má zástupce Povinné právo podat námitku.
- 9.3. Podpisem této Smlouvy zástupce Povinné potvrzuje, že se seznámil s informacemi uvedenými v tomto článku a dalšími informacemi o zpracování osobních údajů dostupnými na www.egd.cz v sekci Ochrana osobních údajů, a to včetně práv, které Povinné a jejím zástupcům náleží.

ČLÁNEK X. - ZÁVĚREČNÁ UJEDNÁNÍ

- 10.1. Smlouva nabývá účinnosti okamžikem jejího uzavření.
- 10.2. Smlouva a právní vztahy z ní vyplývající se řídí právním řádem České republiky.
- 10.3. Na právní vztahy vyplývající nebo související s touto Smlouvou a v ní nebo v energetickém zákoně výslovně neupravené se přiměřeně uplatní ustanovení občanského zákoníku.
- 10.4. Smlouva je sepsána v 3 stejnopisech, z nichž po jednom obdrží Povinná a Oprávněná a jeden stejnopis bude Oprávněnou použit pro účely příslušného řízení o zápisu věcného břemene do katastru nemovitostí.
- 10.5. Smluvní strany prohlašují, že si Smlouvu před jejím podpisem přečetly, že byla uzavřena po vzájemné dohodě, podle jejich pravé a svobodné vůle, dobrovolně, určitě, vážně a srozumitelně, nikoliv v tísni, pod nátlakem ani za nápadně nevýhodných podmínek, což stvrzují svými podpisy. Smluvní strany prohlašují, že Smlouva představuje úplnou dohodu o veškerých jejích náležitostech a neexistují náležitosti, které by smluvní strany neujednaly.

Povinná

Oprávněná

V(ve)....., dne.....

V(ve) České Budějovice dne.....

18-12-2023



Město Humpolec

ING. PETR HACHEK, STAROSTA

EG.D, a.s.

Ivana Baselová

Manažer věcných břemen, na základě pověření ze dne 18. 1. 2021

V(ve)....., dne.....

eg.d

056

EG.D, a.s.

Lidická 1873/36, Černá Pole, 602 00 Brno

Město Humpolec

VÁCLAV KŘIVÁNEK, MÍSTO STAROSTA

Kontakty ve věci smlouvy o VB:

JH-1030064246/14330067776/001-FIA

- ve věcech technických: Ivana Baselová - +420 734 430 503

- na zhotovitele smlouvy: Iva Vávru - 607184379

VÝKAZ DOSAVADNÍHO A NOVÉHO STAVU ÚDAJŮ KATASTRU NEMOVITOSTÍ

Dosavadní stav				Nový stav													
Označení pozemku parc. číslem	Výměra parcely		Druh pozemku Způsob využití	Označení pozemku parc. číslem	Výměra parcely		Druh pozemku Způsob využití	Typ stavby Způsob využití	Způsob určení výměr	Porovnání se stavem evidence právních vztahů							
	ha	m ²			ha	m ²				Díl přechází z pozemku označeného v		Číslo listu vlastnictví	Výměra dílu		Označení dílu		
										katastru nemovitostí	dřívější poz evidenci		ha	m ²			
st.8/1										st.8/1				434			
105/1										105/1				455			
105/2										105/2				455			
888/1										888/1				10001			
893										893				407			
895										895				10001			

Druh věcného břemene: díle smlouvy

Oprávněný: díle smlouvy

Seznam souřadnic (S-JTSK)

Č. bodu Souřadnice pro zápis do KN

Y	X	Kód kv.	Poznámka
443-606	681597.88	1117112.95	8 věcné břemeno
1	681598.48	1117111.20	3 věcné břemeno
2	681598.15	1117110.83	3 věcné břemeno
3	681599.13	1117073.81	3 věcné břemeno
4	681599.33	1117073.35	3 věcné břemeno
5	681608.36	1117185.14	3 věcné břemeno
6	681606.91	1117185.36	3 věcné břemeno
7	681606.96	1117185.85	3 věcné břemeno
8	681608.78	1117185.58	3 věcné břemeno
9	681609.33	1117182.61	3 věcné břemeno
10	681610.08	1117178.54	3 věcné břemeno
11	681611.26	1117173.14	3 věcné břemeno
12	681617.09	1117155.85	3 věcné břemeno
13	681615.94	1117158.83	8 věcné břemeno
14	681621.84	1117155.43	3 věcné břemeno
15	681617.45	1117156.33	3 věcné břemeno
16	681622.26	1117155.89	3 věcné břemeno
17	681622.91	1117149.79	3 věcné břemeno
18	681623.41	1117149.81	3 věcné břemeno
19	681622.60	1117146.12	3 věcné břemeno
20	681623.10	1117146.02	3 věcné břemeno
21	681621.19	1117142.21	3 věcné břemeno
22	681621.65	1117142.01	3 věcné břemeno
23	681619.44	1117139.08	3 věcné břemeno
24	681619.86	1117138.82	3 věcné břemeno
25	681617.32	1117136.17	3 věcné břemeno
26	681617.72	1117135.85	3 věcné břemeno
27	681613.97	1117132.37	3 věcné břemeno
28	681614.33	1117132.03	3 věcné břemeno
29	681610.16	1117128.58	3 věcné břemeno
30	681610.54	1117128.24	3 věcné břemeno

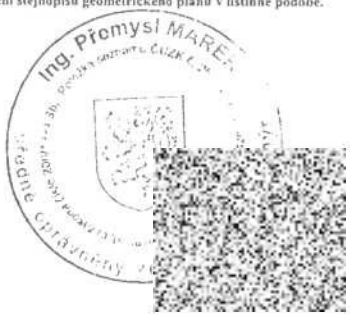
GEOMETRICKÝ PLÁN pro vymezení rozsahu věcného břemene k části pozemku	Geometrický plán ověřil úředně oprávněný zeměměřický inženýr:		Stejnopis ověřil úředně oprávněný zeměměřický inženýr:	
	Jméno, příjmení: Ing. Přemysl Marek		Jméno, příjmení: Ing. Přemysl Marek	
	Číslo položky seznamu úředně oprávněných zeměměřických inženýrů: 2501/10		Číslo položky seznamu úředně oprávněných zeměměřických inženýrů: 2501/10	
	Dne: 13. listopadu 2023 Číslo: 1014/2023		Dne: 27.11.2023 Číslo: K 1631/2023	
Náležitostmi a přesností odpovídá právním předpisům.		Tento stejnopis odpovídá geometrickému plánu v elektronické podobě uloženému v dokumentaci katastrálního úřadu.		
Vyhotovitel: F i c r a, a.s. Mládežnická 146/IV Jindřichův Hradec 377 01		Katastrální úřad souhlasí s očištěváním parcel.		
Číslo plánu: 547-657/2023 Okres: Pelhřimov Obec: Humpolec Kat. území: Krasoňov Mapový list: (KMD)		Ověření stejnopisu geometrického plánu v listinné podobě.		
Dosavadním vlastníkům pozemků byla poskytnuta možnost seznámit se v rámci s průběhem navrhovaných nových hranic, které byly označeny předepsaným způsobem: viz. seznam souřadnic				
Jana Zajičková KÚ pro Vysočinu KP Pelhřimov PGP-1686/2023-304 2023.11.24 13:40:01 +01'00'				

Č. bodu	Seznam souřadnic (S-JTSK)			Poznámka
	Souřadnice Y	pro zápis do X	KN Kód kv.	
31	681605.39	1117122.37	8	věcné břemeno
32	681608.00	1117124.94	8	věcné břemeno
33	681601.63	1117117.12	3	věcné břemeno
34	681602.75	1117118.93	3	věcné břemeno
35	681603.17	1117118.65	3	věcné břemeno
36	681602.03	1117116.82	3	věcné břemeno
37	681597.14	1117112.02	3	věcné břemeno
38	681597.87	1117112.07	8	věcné břemeno
40	681597.86	1117111.08	8	věcné břemeno
41	681597.39	1117111.50	3	věcné břemeno
42	681597.87	1117111.74	8	věcné břemeno
43	681596.24	1117110.66	3	věcné břemeno
44	681596.68	1117110.42	3	věcné břemeno
45	681594.96	1117107.41	3	věcné břemeno
46	681595.44	1117107.27	3	věcné břemeno
47	681594.21	1117103.88	3	věcné břemeno
48	681594.81	1117104.32	3	věcné břemeno
49	681597.80	1117103.50	8	věcné břemeno
50	681594.72	1117103.83	3	věcné břemeno
51	681597.80	1117104.01	8	věcné břemeno
52	681600.37	1117104.06	8	věcné břemeno
53	681599.40	1117103.70	3	věcné břemeno
54	681599.28	1117104.18	3	věcné břemeno
55	681600.40	1117104.60	8	věcné břemeno
56	681593.46	1117098.33	3	věcné břemeno
57	681593.96	1117098.31	3	věcné břemeno
58	681593.54	1117094.71	3	věcné břemeno
59	681594.04	1117094.75	3	věcné břemeno
60	681594.66	1117087.67	3	věcné břemeno
61	681595.16	1117087.75	3	věcné břemeno
62	681598.01	1117080.35	8	věcné břemeno
63	681596.54	1117079.85	3	věcné břemeno
64	681596.45	1117080.35	3	věcné břemeno
65	681597.96	1117080.86	8	věcné břemeno
66	681596.84	1117078.44	3	věcné břemeno
67	681597.11	1117075.84	3	věcné břemeno
68	681596.36	1117078.32	3	věcné břemeno
69	681598.41	1117073.50	3	věcné břemeno
70	681598.56	1117073.03	3	věcné břemeno
71	681599.14	1117071.13	3	věcné břemeno
72	681599.05	1117070.54	3	věcné břemeno
73	681598.70	1117070.85	3	věcné břemeno
74	681599.55	1117070.51	3	věcné břemeno
75	681600.07	1117070.70	3	věcné břemeno
76	681599.47	1117071.01	3	věcné břemeno
77	681599.89	1117071.17	3	věcné břemeno
78	681600.98	1117104.59	3	věcné břemeno
79	681600.96	1117104.09	3	věcné břemeno
80	681601.44	1117081.51	3	věcné břemeno
81	681601.49	1117081.01	3	věcné břemeno
82	681608.83	1117182.56	3	věcné břemeno
83	681610.78	1117173.00	3	věcné břemeno
84	681609.58	1117178.44	3	věcné břemeno
85	681613.04	1117168.05	3	věcné břemeno
86	681615.11	1117162.40	8	věcné břemeno
87	681612.56	1117167.89	3	věcné břemeno
88	681600.88	1117080.94	8	věcné břemeno
89	681600.82	1117081.44	8	věcné břemeno
90	681595.50	1117083.02	3	věcné břemeno
91	681596.00	1117083.10	3	věcné břemeno
92	681596.01	1117079.97	3	věcné břemeno
93	681597.59	1117076.00	3	věcné břemeno
94	681598.11	1117072.84	3	věcné břemeno
96	681614.89	1117161.56	3	věcné břemeno

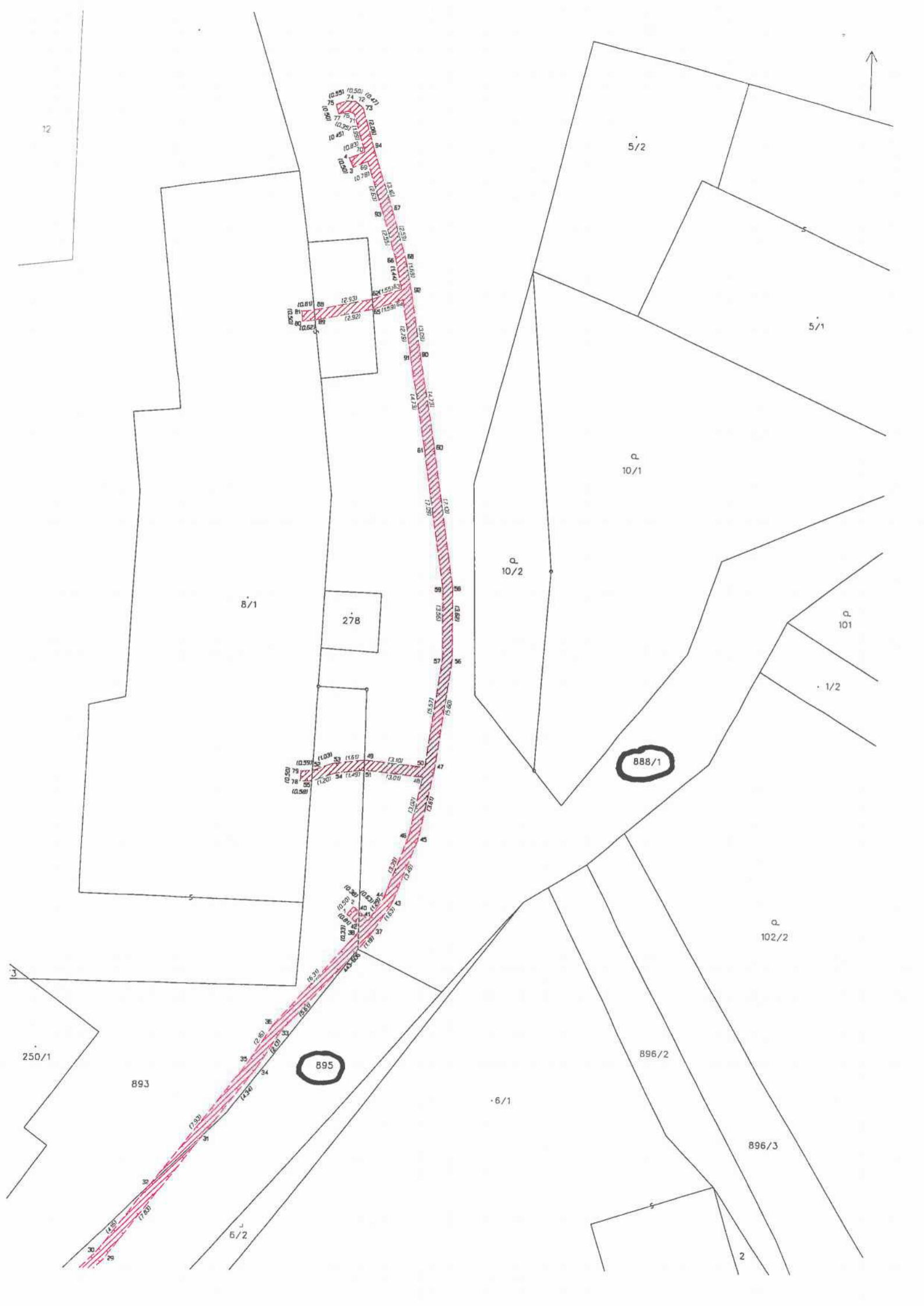

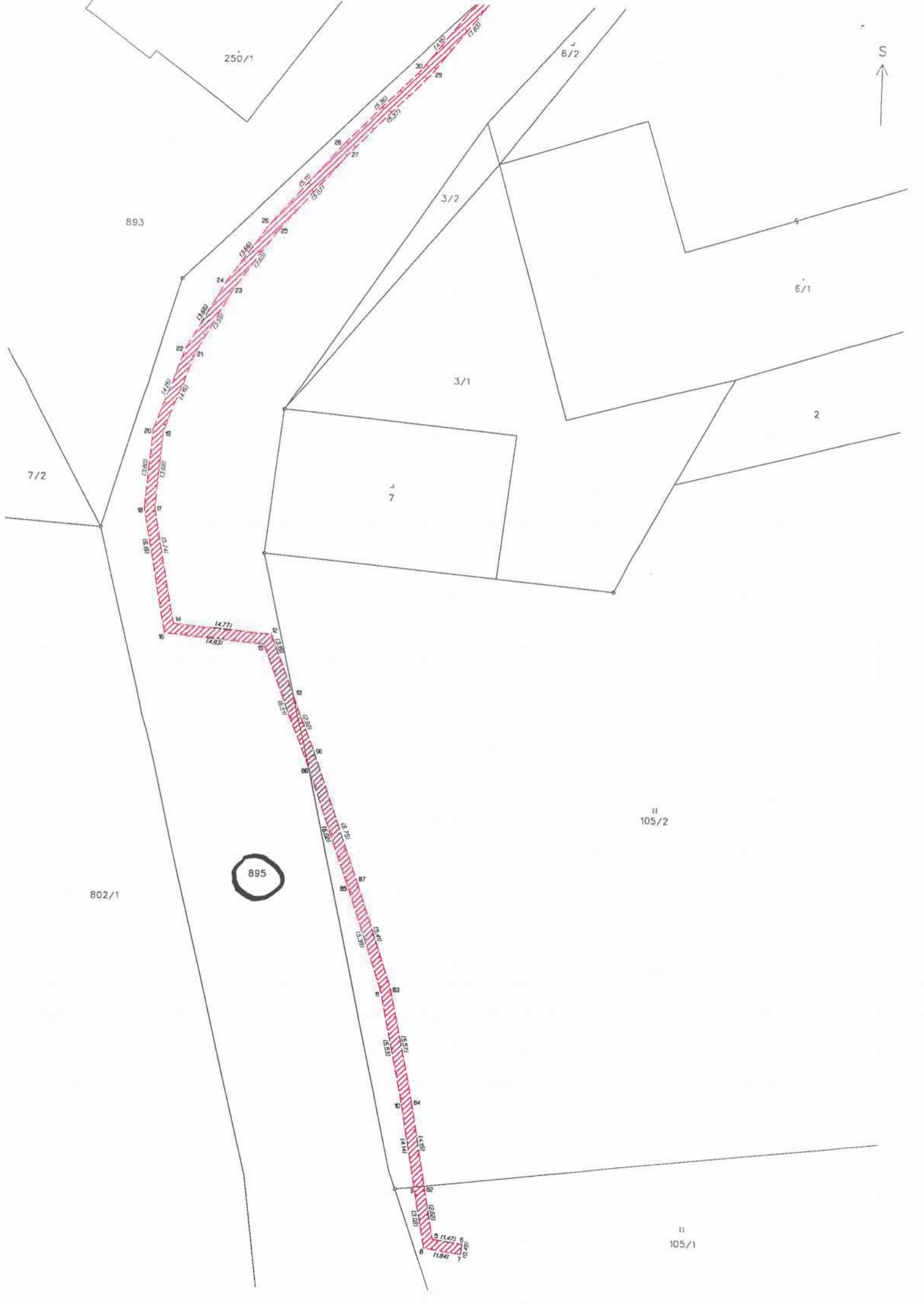

250/1

6/2

893

3/2

6/1

3/1

2

7/2

1
7

802/1

895

11
105/2

11
105/1



