

SMLOUVA o zřízení věcného břemene č.: JH-014330076928/002-FIA

Město Humpolec

sídlo: Horní náměstí 300, Humpolec, 396 01 Humpolec
IČO: 00248266
DIČ: CZ00248266
zapsána:
zastoupena: **Mgr. Alena Štěrbová**, starostka města
Ing. Petr Machek, místopředseda města
číslo účtu:
vlastnický podíl: 1/1

(dále jen „Povinná“)

na straně jedné

a

EG.D, a.s.

se sídlem: Lidická 1873/36, Černá Pole, 602 00 Brno
IČO: 280 85 400
DIČ: CZ280 85 400
zapsána: Společnost je zapsána v Obchodním rejstříku vedeném Krajským soudem v Brně, oddíl B., vložka 8477
zastoupená: **Ivana Baselová**, Manažer věcných břemen na základě pověření ze dne 18. 1. 2021
bankovní spojení: Komerční banka, a.s.
číslo účtu: 27-9426120297/0100

(dále jen „Oprávněná“)

na straně druhé

(Povinná a Oprávněná společně rovněž jako „Smluvní strany“)

uzavřely níže uvedeného dne, měsíce a roku tuto:

Smlouvu o zřízení věcného břemene

Č.: JH-014330076928/002-FIA (dále jen „SMLOUVA“)

k provedení (v souladu s) ustanovení § 25 odst. 4 zákona č. 458/2000 Sb., energetický zákon v platném znění, a §1257 a násl. zákona č. 89/2012 Sb., občanský zákoník

ČLÁNEK I. - ÚVODNÍ UJEDNÁNÍ

1.1. Oprávněná je provozovatelem distribuční soustavy (dále jen „PDS“) na území vymezeném licenci. Distribuční soustava je provozována ve veřejném zájmu. PDS má povinnost zajišťovat spolehlivé provozování, obnovu a rozvoj distribuční soustavy na území vymezeném licenci, přičemž zřízení tohoto věcného břemene je ze strany Oprávněné jedním ze zákonem daných předpokladů pro plnění této povinnosti.

1.2. Povinná prohlašuje, že je jediným a výlučným vlastníkem

- pozemku parc.č. **379/31, 381/2** v katastrálním území Hněvkovice u Humpolce, obec Humpolec, okres Pelhřimov (dále jen „Pozemek“). Katastrální úřad pro Vysočinu, Katastrální pracoviště Pelhřimov eviduje předmětný Pozemek zapsaný v katastru nemovitostí na **LV č. 10001** pro katastrální území Hněvkovice u Humpolce.
- 1.3. Pozemek se nachází na území vymezeném licenci, v němž Oprávněná provozuje distribuční soustavu. Oprávněná má povinnost zřídit věcné břemeno umožňující zřídit a provozovat ve smyslu § 25 odst. 3 písm. e) energetického zákona na Pozemku zařízení distribuční soustavy.
- 1.4. Distribuční soustava je liniovou stavbou ve smyslu § 509 zákona č. 89/2012 Sb., občanský zákoník a nejedná se tak o součást pozemku.

ČLÁNEK II. - PŘEDMĚT SMLOUVY

- 2.1. Předmětem Smlouvy je zřízení a vymezení věcného břemene podle §25 odst. 4 energetického zákona a to jako osobní služebnost ve prospěch PDS dle tohoto zákona (dále též jen „věcné břemeno“). Obsah věcného břemene je specifikován v článku III. této Smlouvy na Pozemku ve prospěch Oprávněné v rozsahu uvedeném ve Smlouvě a vyplývajícím z příslušných ustanovení energetického zákona.

ČLÁNEK III. - SPECIFIKACE VĚCNÉHO BŘEMENE

- 3.1. Smluvní strany se dohodly, že Povinná, jako vlastník Pozemku, zřizuje k Pozemku ve prospěch Oprávněné právo věcného břemene podle §25 odst. 4 energetického zákona, když jeho obsah a rozsah jeho výkonu je blíže uveden v příslušných ustanovení energetického zákona.
- 3.2. Smluvní strany berou na vědomí, že se změnou vlastníka Pozemku přechází i práva a povinnosti vyplývající z věcného břemene na nabyvatele Pozemku.
- 3.3. Oprávněná je vlastníkem a provozovatelem stavby, „**Hněvkovice, Hertl - kabel NN**“. Smluvní strany se za účelem umístění distribuční soustavy -
381/2 - kabelové vedení NN; kabelový pilíř; uzemnění
379/31 - kabelové vedení NN; kabelový pilíř; uzemnění
(dále jen „distribuční soustava“) na Pozemku a za účelem jejího provozování dohodly na zřízení věcného břemene, jehož obsahem je právo Oprávněné zřídit a provozovat distribuční soustavu na Pozemku .
Věcné břemeno zahrnuje též právo Oprávněné provádět na distribuční soustavě úpravy za účelem její obnovy, výměny, modernizace nebo zlepšení její výkonnosti, včetně jejího odstranění.
- 3.4. Rozsah věcného břemene vymezuje:
- Geometrický plán č.: 509-75/2023 zhotovený firmou Fiera a.s., který ověřil(a) Ing. Jiří Janů dne 03.05.2023 pod č.: 1223/A 2023 a za Katastrální úřad pro Vysočinu, Katastrální pracoviště Pelhřimov potvrdil(a) Jana zajičková dne 16.05.2023 pod č.: PGP-599/2023-304
Citovaný geometrický plán je přílohou a nedílnou součástí této Smlouvy.
- 3.5. Povinná z věcného břemene bere na vědomí, že distribuční soustava je chráněna ochrannými pásmy dle energetického zákona. Ochranné pásmo slouží k zajištění spolehlivého provozu distribuční soustavy a k ochraně života, zdraví a majetku osob.

- 3.6. Povinná z věcného břemene je povinna strpět výkon práva Oprávněné vyplývající z této smlouvy a energetického zákona a zdržet se veškeré činnosti, co vede k ohrožení součásti distribuční soustavy a omezení výkonu tohoto práva Oprávněné.
- 3.7. Věcné břemeno zřízené touto Smlouvou se sjednává jako časově neomezené a zaniká v případech stanovených zákonem.

ČLÁNEK IV. - DALŠÍ PRÁVA

- 4.1. Oprávněná z věcného břemene má ve vztahu k Pozemku dále oprávnění, která jí, jako PDS, vznikem věcného břemene dle této Smlouvy přísluší ze zákona a to z ustanovení § 25 odst. 3 písm. f) a g) energetického zákona, především pak:
- vstupovat a vjíždět na Pozemek v souvislosti s realizací práv vyplývajících jí z věcného břemene podle odst. 3.3. článku III. této Smlouvy.
- 4.2. Oprávněná je povinna při výkonu oprávnění popsaných shora postupovat coby PDS striktně ve smyslu § 25 odst. 8 energetického zákona, tj. co nejvíce šetřit práva Povinné a vstup na Pozemek jí bezprostředně oznámit. Po skončení prací je povinna uvést Pozemek do předchozího stavu, a není-li to možné s ohledem na povahu provedených prací, do stavu odpovídajícího předchozímu účelu nebo užívání Pozemku a bezprostředně oznámit tuto skutečnost Povinné. Po provedení odstranění nebo okleštění stromů je povinna na svůj náklad provést likvidaci vzniklého křesťu a zbytků po těžbě.

ČLÁNEK V. - CENA A PLATEBNÍ PODMÍNKY

- 5.1. Věcné břemeno podle této Smlouvy se zřizuje úplatně.
- 5.2. Jednorázová náhrada za zřízení věcného břemene se sjednává ve výši **55 000,00 Kč** (slovy: padesátpět tisíc korun českých).

K této částce bude připočítána platná sazba DPH.

- 5.3. Jednorázová úplata, která odpovídá hodnotě zřizovaného práva, bude Povinné uhrazena na základě daňového dokladu – faktury vystavené Povinnou s termínem splatnosti min. 21 dnů od doručení vyznění o provedeném vkladu do katastru nemovitostí dle této Smlouvy.
Daňový doklad – faktura musí být vystavena na fakturační společnost: **EG.D, a.s.**
Povinná poznámka – uvedení čísla smlouvy na daňovém dokladu (faktuře):
Úhrada věcného břemene dle smlouvy EG.D číslo **JH-014330076928/002-FIA**
Daňový doklad - faktura bude zaslána na adresu: **EGD electronic invoice, P.O.Box 13, Praha 225 13,** nebo elektronicky na e-mail: **faktury@egd.cz.**

ČLÁNEK VI. - VKLAD VĚCNÉHO BŘEMENE DO VEŘEJNÉHO SEZNAMU

- 6.1. Smluvní strany se dohodly, že návrh na zahájení řízení o zápisu práva věcného břemene zřizovanému touto Smlouvou k Pozemku do katastru nemovitostí bude podán příslušnému katastrálnímu úřadu

Oprávněnou. Správní poplatek za návrh na zahájení řízení o povolení vkladu práva do katastru nemovitostí uhradí Oprávněná.

- 6.2. Věcné břemeno podle této Smlouvy vzniká v souladu s ustanovením občanského zákoníku zápisem do veřejného seznamu (katastr nemovitostí). Právní účinky zápisu nastávají k okamžiku, kdy návrh na zápis došel příslušnému katastrálnímu úřadu.

ČLÁNEK VII. - DOLOŽKA DLE ZÁKONA O OBCÍCH

- 7.1. Povinná z věcného břemene prohlašuje, že tato Smlouva je uzavřena v souladu s ustanovením §41 odst. 2 zákona č. 128/2000Sb., o obcích v platném znění.
- 7.2. Uzavření této Smlouvy bylo schváleno radou/zastupitelstvem obce/města usnesením č. ze dne
- 7.3. Smlouva podléhá ve smyslu zákona 340/2015 Sb., o zvláštních podmínkách účinnosti některých smluv, uveřejňování těchto smluv a o registru smluv (zákon o registru smluv) uveřejnění v registru smluv. Smluvní strany se dohodly, že Povinná zajistí uveřejnění Smlouvy v registru smluv dle § 6 odst. 1 zákona o registru smluv, a to nejpozději do 1 měsíce od uzavření Smlouvy. Povinná se zavazuje za účelem podání návrhu na vklad doložit Oprávněné potvrzení o řádném uveřejnění Smlouvy.

ČLÁNEK VIII. - OSTATNÍ UJEDNÁNÍ

- 8.1. Smluvní strany se zavazují, že pokud příslušný katastrální úřad vyzve účastníky k odstranění případných nedostatků návrhu na zahájení řízení o povolení vkladu, případně listiny, na základě které má být právo zapsáno, vyvinou potřebnou součinnost k jejich odstranění ve stanovené lhůtě.
- 8.2. V případě, že příslušný katastrální úřad v řízení o povolení vkladu řízení zastaví či zamítne, Smluvní strany se zavazují poté uzavřít ve lhůtě do 30 - ti kalendářních dní ode dne doručení rozhodnutí katastrálního úřadu o zastavení či zamítnutí vkladu oběma Smluvním stranám novou Smlouvu s totožným obsahem za stejných cenových podmínek, ve které budou odstraněny všechny nedostatky, které bránily povolení vkladu práva dle této smlouvy, bude-li to možné.
- 8.3. Oprávněná je povinna (prostřednictvím mandátáře) doručit kopii návrhu na zahájení řízení o povolení vkladu práva do KN s vyznačením data přijetí (podání) na KP KÚ (nebo jiného dokladu o doručení – doručenkou) do 5-ti pracovních dnů na adresu Povinné ode dne podání na katastrálním úřadě. Smluvní strany si mohou smluvně dohodnout i jiný (alternativní) způsob doručení návrhu na zahájení řízení, například faxem, mailem apod.

ČLÁNEK IX. – OCHRANA OSOBNÍCH ÚDAJŮ:

- 9.1. V tomto článku jsou uvedeny základní informace o zpracování osobních údajů zástupců Povinné Oprávněnou. Podrobné informace jsou dostupné na www.egd.cz v sekci Ochrana osobních údajů.

- 9.2. Oprávněná bude zpracovávat osobní údaje zástupce Povinné na základě svého oprávněného zájmu pro účely přípravy, uzavření a plnění této Smlouvy, vnitřní evidence a kontroly, ochrany právních nároků a provozních potřeb. Proti takovému zpracování má zástupce Povinné právo podat námitku.
- 9.3. Podpisem této Smlouvy zástupce Povinné potvrzuje, že se seznámil s informacemi uvedenými v tomto článku a dalšími informacemi o zpracování osobních údajů dostupnými na www.egd.cz v sekci Ochrana osobních údajů, a to včetně práv, které Povinné a jejím zástupcům náleží.

ČLÁNEK X. - ZÁVĚREČNÁ UJEDNÁNÍ

- 10.1. Smlouva nabývá účinnosti okamžikem jejího uzavření.
- 10.2. Smlouva a právní vztahy z ní vyplývající se řídí právním řádem České republiky.
- 10.3. Na právní vztahy vyplývající nebo související s touto Smlouvou a v ní nebo v energetickém zákoně výslovně neupravené se přiměřeně uplatní ustanovení občanského zákoníku.
- 10.4. Smlouva je sepsána v 3 stejnopisech, z nichž po jednom obdrží Povinná a Oprávněná a jeden stejnopis bude Oprávněnou použit pro účely příslušného řízení o zápisu věcného břemene do katastru nemovitostí.
- 10.5. Smluvní strany prohlašují, že si Smlouvu před jejím podpisem přečetly, že byla uzavřena po vzájemné dohodě, podle jejich pravé a svobodné vůle, dobrovolně, určitě, vážně a srozumitelně, nikoliv v tísní, pod nátlakem ani za nápadně nevýhodných podmínek, což stvrzují svými podpisy. Smluvní strany prohlašují, že Smlouva představuje úplnou dohodu o veškerých jejích náležitostech a neexistují náležitosti, které by smluvní strany neujednaly.

Povinná

Oprávněná

V(ve)....., dne.....

09-08-2023

.....ějovice, dne.....



Město Humpolec
Mgr. Alena Štěrbová, starostka města

EG.D, a.s.
Ivana Baselová
Manažer věcných břemen, na základě pověření ze
dne 18. 1. 2021



056

EG.D, a.s.
IČO: 1373/36, Černá Pole, 602 00 Brno

V(ve)....., dne.....

Město Humpolec
Ing. Petr Machek , místostarosta města

VÝKAZ DOSAVADNÍHO A NOVÉHO STAVU ÚDAJŮ KATASTRU NEMOVITOSTÍ

| Dosavadní stav | | | Nový stav | | | | | | | | | | | | | |
|-------------------------------|----------------|----------------|--------------|-------------------------------|----------------|----------------|--------------|------------|----------------|---------------------|--|------------------------|-------------------------|----------------|--|---------------|
| Označení pozemku parc. číslem | Výměra parcely | | Druh pozemku | Označení pozemku parc. číslem | Výměra parcely | | Druh pozemku | Typ stavby | Způsob využití | Způsob určení výměr | Porovnání se stavem evidence právních vztahů | | | | | |
| | ha | m ² | | | Způsob využití | Způsob využití | | | | | Díl přechází z pozemku označeného v katastru nemovitosti | dřívější poz. evidenci | Číslo listu vlastnictví | Výměra dílu | | Označení dílu |
| | | | | | ha | m ² | | | | | | | ha | m ² | | |
| st.102/2 | | | | | | | | | | | | st.102/2 | | | | 469 |
| st.104 | | | | | | | | | | | | st.104 | | | | 400 |
| st.107 | | | | | | | | | | | | st.107 | | | | 63 |
| st.114 | | | | | | | | | | | | st.114 | | | | 135 |
| st.118 | | | | | | | | | | | | st.118 | | | | 120 |
| 379/31 | | | | | | | | | | | | 379/31 | | | | 10001 |
| 381/2 | | | | | | | | | | | | 381/2 | | | | 10001 |
| 397/2 | | | | | | | | | | | | 397/2 | | | | 144 |
| 397/10 | | | | | | | | | | | | 397/10 | | | | 405 |
| 786/18 | | | | | | | | | | | | 786/18 | | | | 167 |
| 786/25 | | | | | | | | | | | | 786/25 | | | | 167 |

Druh věcného břemene: dle smluv

Oprávněný: dle smluv

| | | | | | |
|--|--|---|--|---|--|
| <p>GEOMETRICKÝ PLÁN pro vymezení rozsahu věcného břemene k části pozemku</p> | Geometrický plán ověřil úředně oprávněný zeměměřický inženýr: | | Stejnopis ověřil úředně oprávněný zeměměřický inženýr: | | |
| | Jméno, příjmení: Ing. Jiří Janů | | Jméno, příjmení: Ing. Přemysl Marek | | |
| | Číslo položky seznamu úředně oprávněných zeměměřických inženýrů: 2869/2019 | | Číslo položky seznamu úředně oprávněných zeměměřických inženýrů: 2501/10 | | |
| | Dne: 3. 5. 2023 Číslo: 1223/A 2023 | | Dne: 19. 05. 2023 Číslo: K 1041/2023 | | |
| Náležitosti a přesnost odpovídá právním předpisům. | | Tento stejnopis odpovídá geometrickému plánu v elektronické podobě uloženému v dokumentaci katastrálního úřadu. | | | |
| Vyhotovitel: Fiera a.s. Mládežnická 146/IV 377 01 Jindřichův Hradec | | Katastrální úřad souhlasí s očištváním parcel. | | Ověření stejnopisu geometrického plánu v listinné podobě. | |
| Číslo plánu: 509-75/2023 | | <p>Jana Zajčková KÚ pro Vysočinu KP Pelhřimov PGP-599/2023-304 2023.05.16 13:52:55 +02'00'</p> | |  | |
| Okres: Pelhřimov | | | | | |
| Obec: Humpolec | | | | | |
| Kat. území: Hněvkovice u Humpolce | | | | | |
| Mapový list: KMD (Humpolec 4-6/23) | | | | | |
| <p>Dosavadním vlastníkům pozemků byla poskytnuta možnost seznámit se v terénu s průběhem navrhovaných nových hranic, které byly označeny předepsaným způsobem: nestabilizováno</p> | | | | | |

Seznam souřadnic (S-JTSK)

| Číslo bodu | Souřadnice pro zápis do KN | | | Souřadnice určené měřením | | |
|-------------------------------------|----------------------------|------------|---------|---------------------------|------------|----------|
| | Y | X | Kód kv. | Y | X | Poznámka |
| k.ú. Hněvkovice u Humpolce (640069) | | | | | | |
| 37 | 686056.84 | 1112607.65 | 8 | 686055.48 | 1112607.16 | |
| 38 | 686056.92 | 1112607.14 | 8 | 686055.56 | 1112606.66 | |
| 113 | 686048.93 | 1112653.92 | 8 | 686048.18 | 1112653.24 | |
| 114 | 686049.02 | 1112653.42 | 8 | 686048.25 | 1112652.74 | |
| 117 | 686049.06 | 1112653.18 | 8 | 686048.29 | 1112652.50 | |
| 118 | 686048.89 | 1112654.17 | 8 | 686048.14 | 1112653.49 | |

Souřadnice bodů na dosavadní hranici pozemku určené měřením v terénu budou pro zápis do katastru nemovitostí upraveny podle dosavadního určení hranice lomovými body s kódem charakteristiky kvality souřadnic vyšším než 3. Důvodem je nerealizované zpřesnění této hranice, ke kterému je nutné doložit listinu prokazující shodu vlastníků na jejím průběhu [§ 50 odst. 1 písm. a) katastrálního zákona].

| Číslo b. | Y | X | Kód.kv. | Poznámka | | | | |
|----------|-----------|------------|---------|---------------|-----|-----------|------------|-----------------|
| 261-596 | 686048.86 | 1112701.79 | 8 | věcné břemeno | 72 | 686057.79 | 1112630.93 | 3 věcné břemeno |
| 1 | 686066.85 | 1112602.64 | 3 | věcné břemeno | 73 | 686058.12 | 1112631.34 | 3 věcné břemeno |
| 2 | 686066.87 | 1112602.89 | 3 | věcné břemeno | 74 | 686057.62 | 1112631.18 | 3 věcné břemeno |
| 3 | 686067.37 | 1112602.98 | 3 | věcné břemeno | 75 | 686058.10 | 1112631.71 | 3 věcné břemeno |
| 4 | 686067.41 | 1112602.58 | 3 | věcné břemeno | 76 | 686057.60 | 1112631.67 | 3 věcné břemeno |
| 5 | 686067.13 | 1112602.16 | 3 | věcné břemeno | 77 | 686057.81 | 1112634.45 | 3 věcné břemeno |
| 6 | 686065.28 | 1112602.47 | 3 | věcné břemeno | 78 | 686057.31 | 1112634.39 | 3 věcné břemeno |
| 7 | 686065.34 | 1112601.97 | 3 | věcné břemeno | 79 | 686057.47 | 1112636.90 | 3 věcné břemeno |
| 8 | 686063.64 | 1112602.21 | 3 | věcné břemeno | 80 | 686056.97 | 1112636.84 | 3 věcné břemeno |
| 9 | 686063.66 | 1112601.71 | 3 | věcné břemeno | 81 | 686057.29 | 1112638.52 | 3 věcné břemeno |
| 10 | 686063.37 | 1112602.22 | 3 | věcné břemeno | 82 | 686056.79 | 1112638.48 | 3 věcné břemeno |
| 11 | 686063.07 | 1112601.74 | 3 | věcné břemeno | 83 | 686057.26 | 1112639.68 | 3 věcné břemeno |
| 12 | 686063.14 | 1112602.64 | 3 | věcné břemeno | 84 | 686056.75 | 1112639.88 | 3 věcné břemeno |
| 13 | 686062.66 | 1112602.46 | 3 | věcné břemeno | 85 | 686058.06 | 1112639.64 | 3 věcné břemeno |
| 14 | 686062.58 | 1112605.01 | 3 | věcné břemeno | 86 | 686057.14 | 1112640.19 | 3 věcné břemeno |
| 15 | 686062.10 | 1112604.91 | 3 | věcné břemeno | 87 | 686058.04 | 1112640.14 | 3 věcné břemeno |
| 16 | 686062.04 | 1112607.60 | 3 | věcné břemeno | 88 | 686058.64 | 1112639.71 | 8 věcné břemeno |
| 17 | 686061.56 | 1112607.50 | 3 | věcné břemeno | 89 | 686058.60 | 1112640.21 | 8 věcné břemeno |
| 18 | 686061.36 | 1112610.64 | 3 | věcné břemeno | 90 | 686058.85 | 1112640.23 | 3 věcné břemeno |
| 19 | 686060.92 | 1112610.30 | 3 | věcné břemeno | 91 | 686058.89 | 1112639.73 | 3 věcné břemeno |
| 20 | 686061.03 | 1112610.81 | 3 | věcné břemeno | 92 | 686056.88 | 1112640.61 | 3 věcné břemeno |
| 21 | 686060.71 | 1112610.41 | 3 | věcné břemeno | 93 | 686056.40 | 1112640.45 | 3 věcné břemeno |
| 22 | 686059.06 | 1112610.80 | 3 | věcné břemeno | 94 | 686056.66 | 1112642.59 | 3 věcné břemeno |
| 23 | 686060.53 | 1112610.90 | 3 | věcné břemeno | 95 | 686056.16 | 1112642.53 | 3 věcné břemeno |
| 24 | 686059.12 | 1112610.30 | 3 | věcné břemeno | 96 | 686056.24 | 1112645.14 | 3 věcné břemeno |
| 25 | 686056.19 | 1112610.38 | 3 | věcné břemeno | 97 | 686055.74 | 1112645.06 | 3 věcné břemeno |
| 26 | 686056.33 | 1112609.90 | 3 | věcné břemeno | 98 | 686055.74 | 1112648.39 | 3 věcné břemeno |
| 27 | 686055.75 | 1112610.18 | 3 | věcné břemeno | 99 | 686055.24 | 1112648.31 | 3 věcné břemeno |
| 28 | 686056.09 | 1112609.78 | 3 | věcné břemeno | 100 | 686055.26 | 1112651.31 | 3 věcné břemeno |
| 29 | 686055.49 | 1112609.79 | 3 | věcné břemeno | 101 | 686054.76 | 1112651.23 | 3 věcné břemeno |
| 30 | 686056.01 | 1112609.67 | 3 | věcné břemeno | 102 | 686054.83 | 1112654.07 | 3 věcné břemeno |
| 31 | 686055.74 | 1112607.50 | 3 | věcné břemeno | 103 | 686054.37 | 1112653.78 | 3 věcné břemeno |
| 32 | 686056.26 | 1112607.42 | 3 | věcné břemeno | 104 | 686053.57 | 1112654.20 | 3 věcné břemeno |
| 33 | 686055.69 | 1112607.36 | 3 | věcné břemeno | 105 | 686054.32 | 1112654.28 | 3 věcné břemeno |
| 34 | 686056.11 | 1112607.08 | 3 | věcné břemeno | 106 | 686053.63 | 1112653.70 | 3 věcné břemeno |
| 35 | 686055.75 | 1112606.72 | 3 | věcné břemeno | 109 | 686049.58 | 1112653.39 | 3 věcné břemeno |
| 36 | 686055.18 | 1112607.04 | 3 | věcné břemeno | 110 | 686049.68 | 1112652.91 | 3 věcné břemeno |
| 39 | 686055.26 | 1112606.54 | 3 | věcné břemeno | 111 | 686048.91 | 1112653.27 | 3 věcné břemeno |
| 40 | 686067.52 | 1112603.52 | 3 | věcné břemeno | 112 | 686048.97 | 1112652.77 | 3 věcné břemeno |
| 41 | 686066.54 | 1112603.34 | 3 | věcné břemeno | 115 | 686047.80 | 1112652.42 | 3 věcné břemeno |
| 42 | 686066.63 | 1112602.85 | 3 | věcné břemeno | 116 | 686047.64 | 1112653.41 | 3 věcné břemeno |
| 43 | 686067.61 | 1112603.03 | 3 | věcné břemeno | 119 | 686054.82 | 1112654.48 | 3 věcné břemeno |
| 44 | 686055.01 | 1112606.50 | 3 | věcné břemeno | 120 | 686054.76 | 1112655.05 | 3 věcné břemeno |
| 45 | 686054.93 | 1112607.00 | 3 | věcné břemeno | 121 | 686054.26 | 1112654.99 | 3 věcné břemeno |
| 46 | 686061.16 | 1112612.09 | 3 | věcné břemeno | 122 | 686054.63 | 1112655.91 | 3 věcné břemeno |
| 47 | 686060.66 | 1112612.07 | 3 | věcné břemeno | 123 | 686054.13 | 1112655.81 | 3 věcné břemeno |
| 48 | 686060.70 | 1112614.65 | 3 | věcné břemeno | 124 | 686054.39 | 1112656.84 | 3 věcné břemeno |
| 49 | 686060.20 | 1112614.57 | 3 | věcné břemeno | 125 | 686053.89 | 1112656.76 | 3 věcné břemeno |
| 50 | 686060.15 | 1112617.74 | 3 | věcné břemeno | 126 | 686054.24 | 1112658.19 | 3 věcné břemeno |
| 51 | 686059.65 | 1112617.66 | 3 | věcné břemeno | 127 | 686053.74 | 1112658.13 | 3 věcné břemeno |
| 52 | 686059.79 | 1112620.19 | 3 | věcné břemeno | 128 | 686054.11 | 1112659.15 | 3 věcné břemeno |
| 53 | 686059.29 | 1112620.13 | 3 | věcné břemeno | 129 | 686053.61 | 1112659.07 | 3 věcné břemeno |
| 54 | 686059.54 | 1112622.10 | 3 | věcné břemeno | 130 | 686053.98 | 1112659.96 | 3 věcné břemeno |
| 55 | 686059.02 | 1112622.22 | 3 | věcné břemeno | 131 | 686053.42 | 1112660.32 | 3 věcné břemeno |
| 56 | 686059.72 | 1112622.39 | 3 | věcné břemeno | 132 | 686054.80 | 1112660.66 | 3 věcné břemeno |
| 57 | 686059.27 | 1112622.62 | 3 | věcné břemeno | 133 | 686053.83 | 1112661.14 | 3 věcné břemeno |
| 58 | 686060.74 | 1112622.57 | 3 | věcné břemeno | 134 | 686054.14 | 1112661.42 | 3 věcné břemeno |
| 59 | 686059.69 | 1112622.89 | 3 | věcné břemeno | 135 | 686053.52 | 1112663.72 | 3 věcné břemeno |
| 60 | 686060.54 | 1112623.05 | 3 | věcné břemeno | 136 | 686053.02 | 1112663.64 | 3 věcné břemeno |
| 61 | 686061.03 | 1112622.81 | 3 | věcné břemeno | 137 | 686052.91 | 1112667.38 | 3 věcné břemeno |
| 62 | 686060.98 | 1112623.31 | 3 | věcné břemeno | 138 | 686052.41 | 1112667.30 | 3 věcné břemeno |
| 63 | 686061.53 | 1112622.86 | 3 | věcné břemeno | 139 | 686051.93 | 1112673.01 | 3 věcné břemeno |
| 64 | 686061.48 | 1112623.36 | 3 | věcné břemeno | 140 | 686051.43 | 1112672.93 | 3 věcné břemeno |
| 65 | 686059.20 | 1112623.63 | 3 | věcné břemeno | 141 | 686051.00 | 1112678.65 | 3 věcné břemeno |
| 66 | 686058.72 | 1112623.43 | 3 | věcné břemeno | 142 | 686050.50 | 1112678.57 | 3 věcné břemeno |
| 67 | 686058.80 | 1112625.92 | 3 | věcné břemeno | 143 | 686050.13 | 1112683.83 | 3 věcné břemeno |
| 68 | 686058.30 | 1112625.84 | 3 | věcné břemeno | 144 | 686049.63 | 1112683.75 | 3 věcné břemeno |
| 69 | 686058.40 | 1112629.32 | 3 | věcné břemeno | 145 | 686049.28 | 1112688.68 | 3 věcné břemeno |
| 70 | 686057.90 | 1112629.28 | 3 | věcné břemeno | 146 | 686048.78 | 1112688.60 | 3 věcné břemeno |
| 71 | 686058.29 | 1112631.09 | 3 | věcné břemeno | 147 | 686048.95 | 1112691.56 | 3 věcné břemeno |
| | | | | | 148 | 686048.45 | 1112691.50 | 3 věcné břemeno |

| Číslo b. | Y | X | Kód.kv. | Poznámka | | | | | |
|----------|-----------|------------|---------|---------------|-----|-----------|------------|---|---------------|
| 149 | 686048.36 | 1112696.43 | 3 | věcné břemeno | 234 | 686041.70 | 1112752.75 | 3 | věcné břemeno |
| 150 | 686047.86 | 1112696.37 | 3 | věcné břemeno | 235 | 686040.72 | 1112752.58 | 3 | věcné břemeno |
| 151 | 686048.02 | 1112699.60 | 3 | věcné břemeno | 236 | 686040.80 | 1112752.09 | 3 | věcné břemeno |
| 152 | 686047.52 | 1112699.56 | 3 | věcné břemeno | 237 | 686041.78 | 1112752.25 | 3 | věcné břemeno |
| 153 | 686047.99 | 1112700.20 | 3 | věcné břemeno | 238 | 686048.73 | 1112701.77 | 3 | věcné břemeno |
| 154 | 686047.49 | 1112700.36 | 3 | věcné břemeno | 239 | 686062.53 | 1112603.06 | 8 | věcné břemeno |
| 155 | 686048.12 | 1112700.37 | 3 | věcné břemeno | 240 | 686062.86 | 1112603.84 | 8 | věcné břemeno |
| 156 | 686047.65 | 1112700.57 | 3 | věcné břemeno | 241 | 686060.93 | 1112622.73 | 3 | věcné břemeno |
| 157 | 686049.06 | 1112700.60 | 8 | věcné břemeno | 242 | 686060.85 | 1112623.23 | 3 | věcné břemeno |
| 158 | 686048.06 | 1112700.87 | 3 | věcné břemeno | 243 | 686040.93 | 1112740.62 | 8 | věcné břemeno |
| 159 | 686048.69 | 1112701.03 | 3 | věcné břemeno | 244 | 686041.42 | 1112740.70 | 8 | věcné břemeno |
| 160 | 686049.26 | 1112701.01 | 3 | věcné břemeno | | | | | |
| 161 | 686047.73 | 1112701.23 | 3 | věcné břemeno | | | | | |
| 162 | 686047.29 | 1112700.97 | 3 | věcné břemeno | | | | | |
| 163 | 686047.36 | 1112702.22 | 3 | věcné břemeno | | | | | |
| 164 | 686046.88 | 1112702.08 | 3 | věcné břemeno | | | | | |
| 165 | 686047.28 | 1112702.57 | 3 | věcné břemeno | | | | | |
| 166 | 686046.80 | 1112702.45 | 3 | věcné břemeno | | | | | |
| 167 | 686047.18 | 1112702.94 | 3 | věcné břemeno | | | | | |
| 168 | 686046.70 | 1112702.84 | 3 | věcné břemeno | | | | | |
| 169 | 686047.00 | 1112704.01 | 3 | věcné břemeno | | | | | |
| 170 | 686046.52 | 1112703.91 | 3 | věcné břemeno | | | | | |
| 171 | 686046.45 | 1112706.12 | 3 | věcné břemeno | | | | | |
| 172 | 686045.97 | 1112706.02 | 3 | věcné břemeno | | | | | |
| 173 | 686045.74 | 1112710.23 | 3 | věcné břemeno | | | | | |
| 174 | 686045.24 | 1112710.17 | 3 | věcné břemeno | | | | | |
| 175 | 686045.66 | 1112711.04 | 3 | věcné břemeno | | | | | |
| 176 | 686045.16 | 1112710.98 | 3 | věcné břemeno | | | | | |
| 177 | 686045.42 | 1112712.78 | 3 | věcné břemeno | | | | | |
| 178 | 686044.92 | 1112712.74 | 3 | věcné břemeno | | | | | |
| 179 | 686045.33 | 1112714.29 | 3 | věcné břemeno | | | | | |
| 180 | 686044.83 | 1112714.25 | 3 | věcné břemeno | | | | | |
| 181 | 686045.10 | 1112716.07 | 3 | věcné břemeno | | | | | |
| 182 | 686044.53 | 1112716.63 | 3 | věcné břemeno | | | | | |
| 183 | 686045.43 | 1112716.20 | 3 | věcné břemeno | | | | | |
| 184 | 686046.03 | 1112716.36 | 3 | věcné břemeno | | | | | |
| 185 | 686045.39 | 1112716.71 | 3 | věcné břemeno | | | | | |
| 186 | 686045.91 | 1112716.85 | 3 | věcné břemeno | | | | | |
| 187 | 686045.01 | 1112716.93 | 3 | věcné břemeno | | | | | |
| 188 | 686044.93 | 1112718.59 | 3 | věcné břemeno | | | | | |
| 189 | 686044.43 | 1112718.53 | 3 | věcné břemeno | | | | | |
| 190 | 686044.22 | 1112721.68 | 3 | věcné břemeno | | | | | |
| 191 | 686043.72 | 1112721.58 | 3 | věcné břemeno | | | | | |
| 192 | 686043.02 | 1112728.70 | 3 | věcné břemeno | | | | | |
| 193 | 686042.52 | 1112728.62 | 3 | věcné břemeno | | | | | |
| 194 | 686042.51 | 1112731.84 | 3 | věcné břemeno | | | | | |
| 195 | 686042.01 | 1112731.76 | 3 | věcné břemeno | | | | | |
| 196 | 686042.30 | 1112733.11 | 3 | věcné břemeno | | | | | |
| 197 | 686041.80 | 1112733.03 | 3 | věcné břemeno | | | | | |
| 198 | 686041.95 | 1112735.78 | 3 | věcné břemeno | | | | | |
| 199 | 686041.45 | 1112735.72 | 3 | věcné břemeno | | | | | |
| 200 | 686041.68 | 1112739.09 | 3 | věcné břemeno | | | | | |
| 201 | 686041.18 | 1112739.03 | 3 | věcné břemeno | | | | | |
| 202 | 686041.06 | 1112743.03 | 3 | věcné břemeno | | | | | |
| 203 | 686040.56 | 1112742.95 | 3 | věcné břemeno | | | | | |
| 204 | 686040.76 | 1112744.79 | 3 | věcné břemeno | | | | | |
| 205 | 686040.26 | 1112744.69 | 3 | věcné břemeno | | | | | |
| 206 | 686040.20 | 1112747.40 | 3 | věcné břemeno | | | | | |
| 207 | 686039.70 | 1112747.32 | 3 | věcné břemeno | | | | | |
| 208 | 686039.90 | 1112749.53 | 3 | věcné břemeno | | | | | |
| 209 | 686039.38 | 1112749.57 | 3 | věcné břemeno | | | | | |
| 210 | 686040.37 | 1112750.88 | 3 | věcné břemeno | | | | | |
| 211 | 686039.89 | 1112751.05 | 3 | věcné břemeno | | | | | |
| 212 | 686040.55 | 1112751.06 | 3 | věcné břemeno | | | | | |
| 213 | 686041.23 | 1112751.20 | 3 | věcné břemeno | | | | | |
| 214 | 686040.41 | 1112751.54 | 3 | věcné břemeno | | | | | |
| 215 | 686040.99 | 1112751.66 | 3 | věcné břemeno | | | | | |
| 216 | 686041.54 | 1112751.44 | 8 | věcné břemeno | | | | | |
| 217 | 686041.56 | 1112751.97 | 8 | věcné břemeno | | | | | |
| 218 | 686041.07 | 1112751.89 | 8 | věcné břemeno | | | | | |
| 219 | 686041.54 | 1112752.21 | 3 | věcné břemeno | | | | | |
| 220 | 686041.04 | 1112752.13 | 3 | věcné břemeno | | | | | |
| 221 | 686038.91 | 1112751.52 | 8 | věcné břemeno | | | | | |
| 222 | 686038.72 | 1112750.99 | 8 | věcné břemeno | | | | | |
| 223 | 686038.76 | 1112751.70 | 3 | věcné břemeno | | | | | |
| 224 | 686038.29 | 1112751.41 | 8 | věcné břemeno | | | | | |
| 225 | 686038.83 | 1112751.92 | 3 | věcné břemeno | | | | | |
| 226 | 686038.20 | 1112752.04 | 3 | věcné břemeno | | | | | |
| 227 | 686038.40 | 1112752.85 | 3 | věcné břemeno | | | | | |
| 228 | 686039.12 | 1112752.33 | 3 | věcné břemeno | | | | | |
| 229 | 686048.76 | 1112701.15 | 3 | věcné břemeno | | | | | |
| 230 | 686049.25 | 1112701.72 | 3 | věcné břemeno | | | | | |
| 231 | 686049.23 | 1112701.86 | 8 | věcné břemeno | | | | | |
| 232 | 686046.40 | 1112716.42 | 8 | věcné břemeno | | | | | |
| 233 | 686046.32 | 1112716.92 | 8 | věcné břemeno | | | | | |

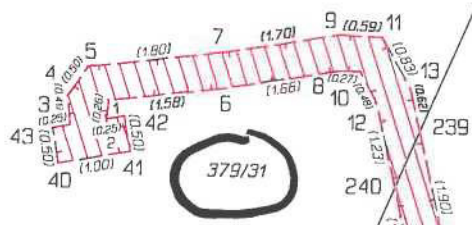

KLAD LISTŮ

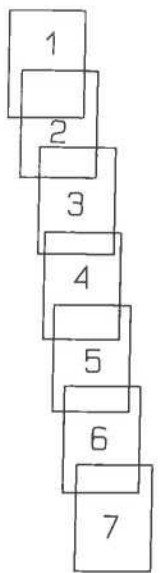

α
381/20

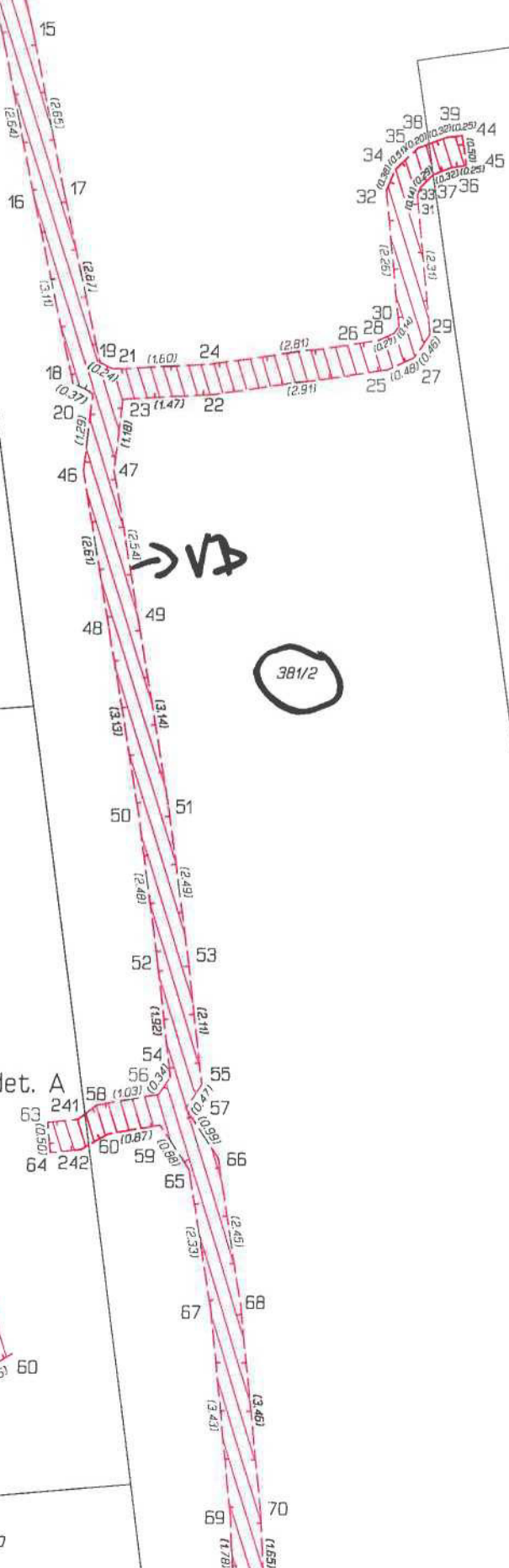

→ VB

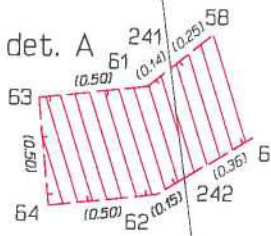
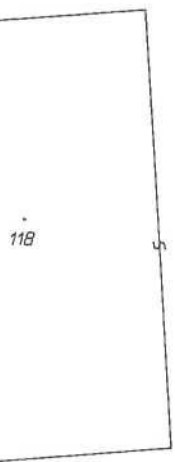

det. A



α
381/20

α
381/18

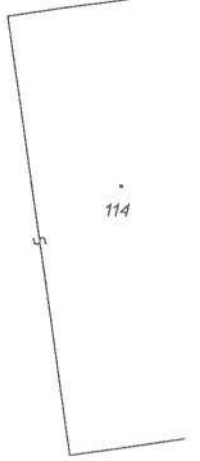

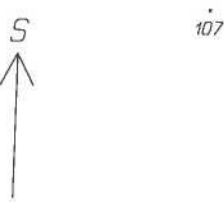
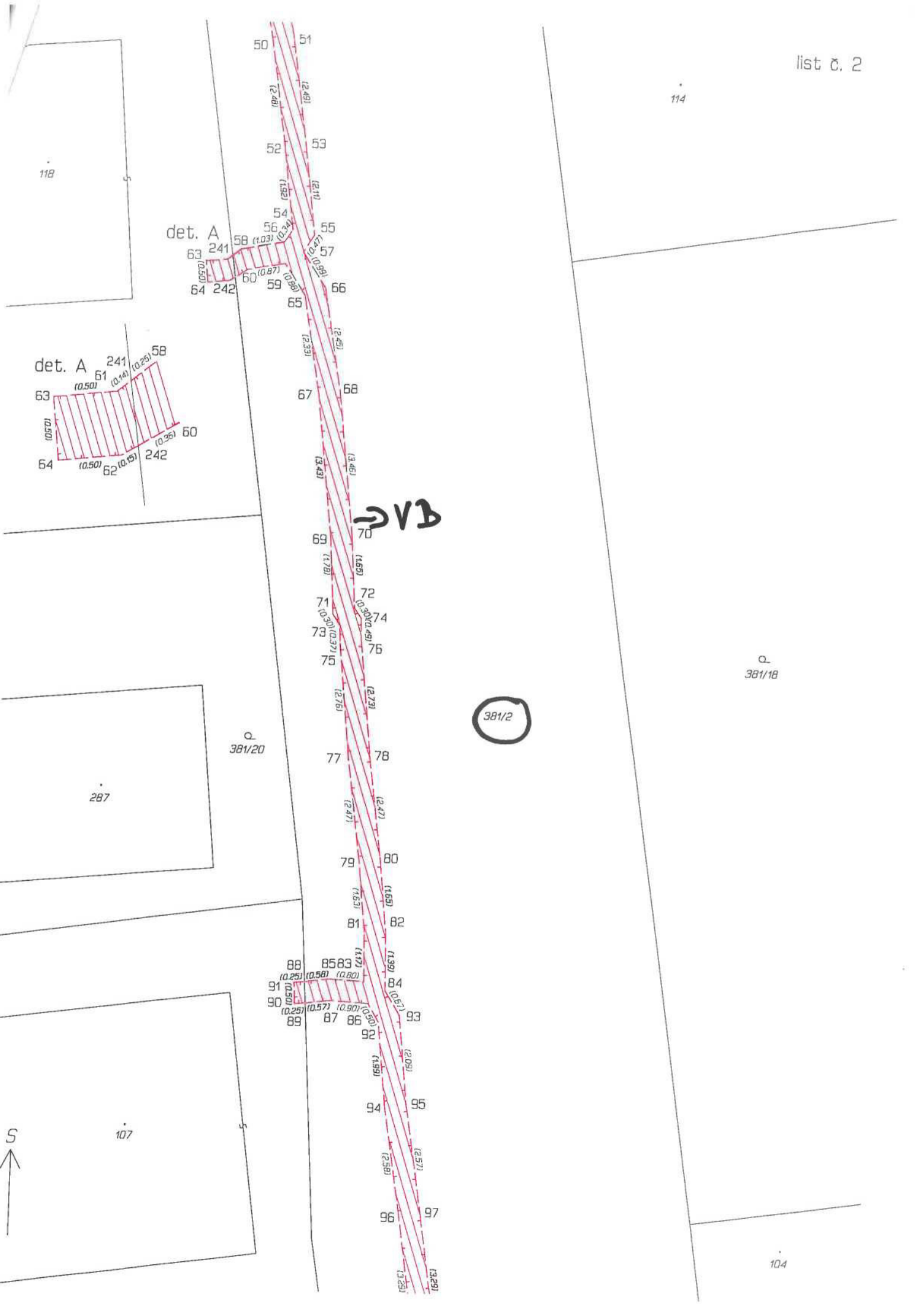

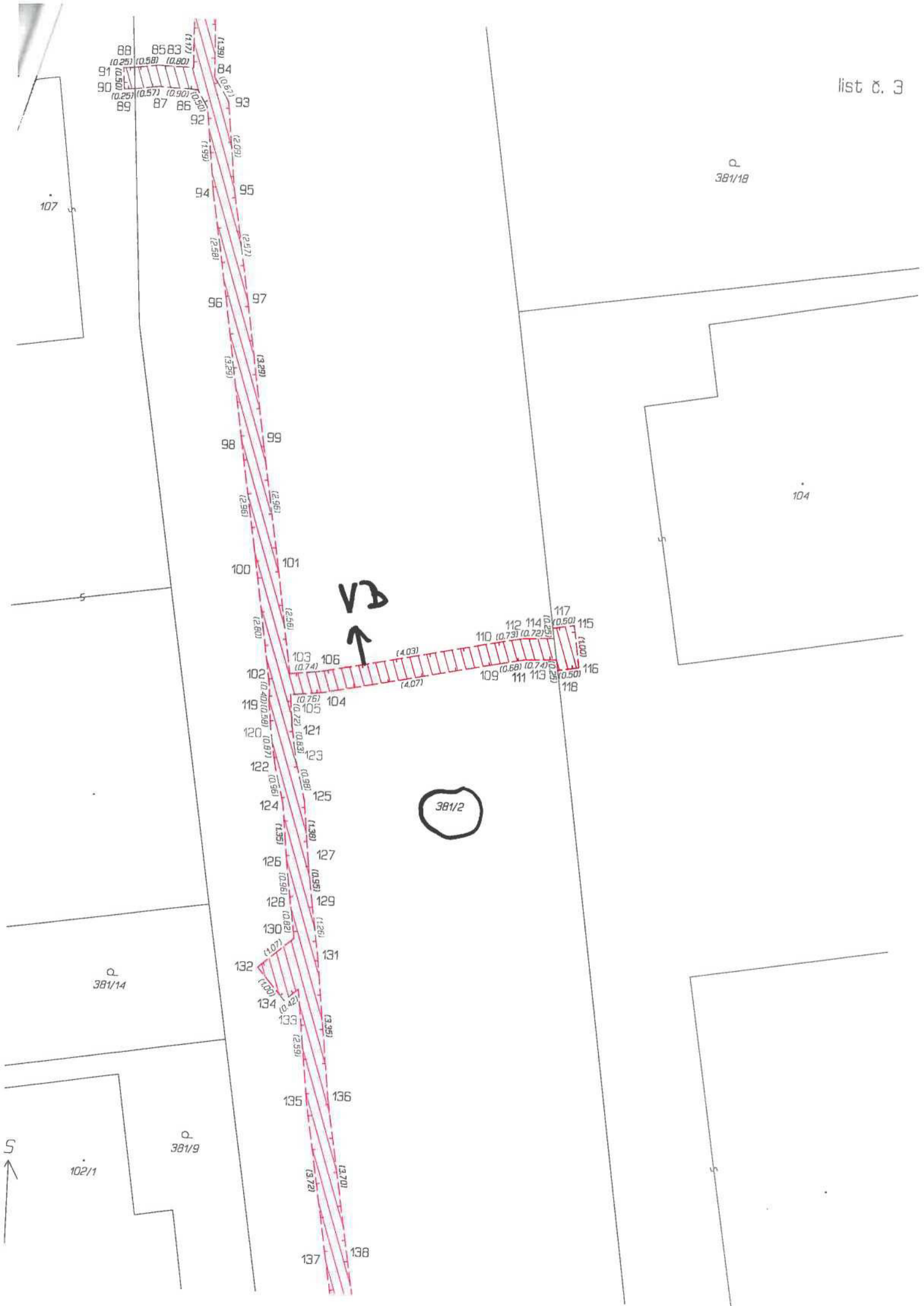



Q 381/9

102/1

104

103

381/2

Q 381/7

102/2

S

135 136
137 138
139 140
141 142
143 144
145 146
147 148

V3

103

102/1

143 144

(4.92) (4.93)

145 146

(2.90) (2.92)

147 148

(4.90) (4.91)

149 150

(3.49) (3.21)

→ VB

381/2

102/2

151 152

(0.97) (0.99)

153 154

(0.97) (0.99)

155 156

(0.97) (0.99)

157 158

(0.97) (0.99)

159 160

(0.97) (0.99)

161 162

(0.97) (0.99)

163 164

(0.97) (0.99)

165 166

(0.97) (0.99)

167 168

(0.97) (0.99)

169 170

(0.97) (0.99)

171 172

(4.17) (4.21)

173 174

(0.97) (0.99)

175 176

(1.71) (1.77)

381/28

381/10

381/5

276

S



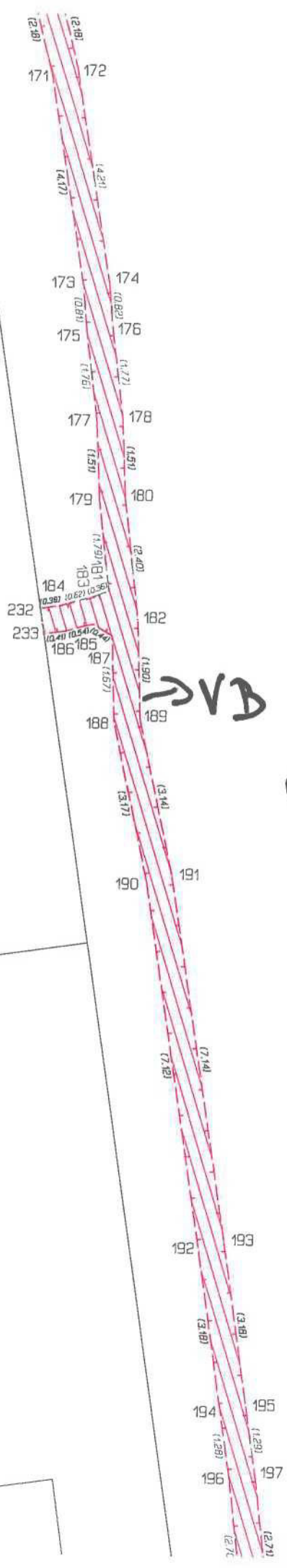

Q
381/10

276

→ V B

381/2

Q
381/5



96

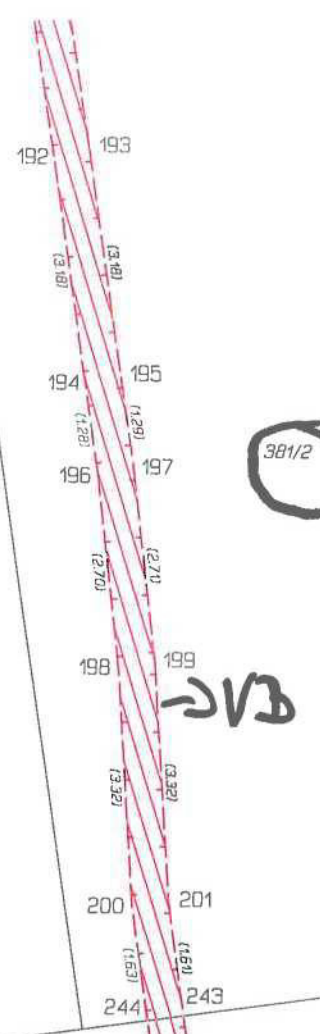
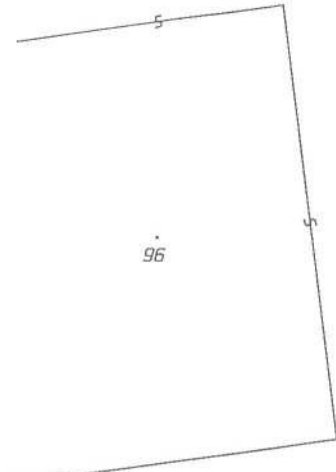

Q. 381/5

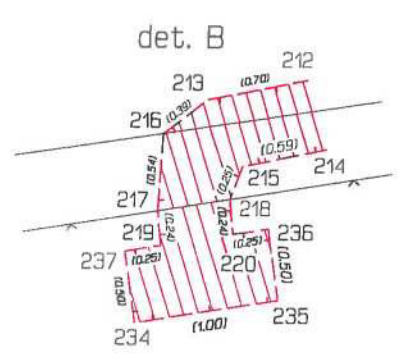

786/18

786/25

det. B

Q. 397/3

Q. 397/10

397/2

771

Q. 397/11



Souhlas se stavebním záměrem
 Stavba: Hněvkovice, Hertl - kabel NN, 1030068406
 Vlastník: Město Humpolec, Horní náměstí 300, 39601 Humpolec
 Souhlasíme se stavebním záměrem
 Datum:
 Podpis:

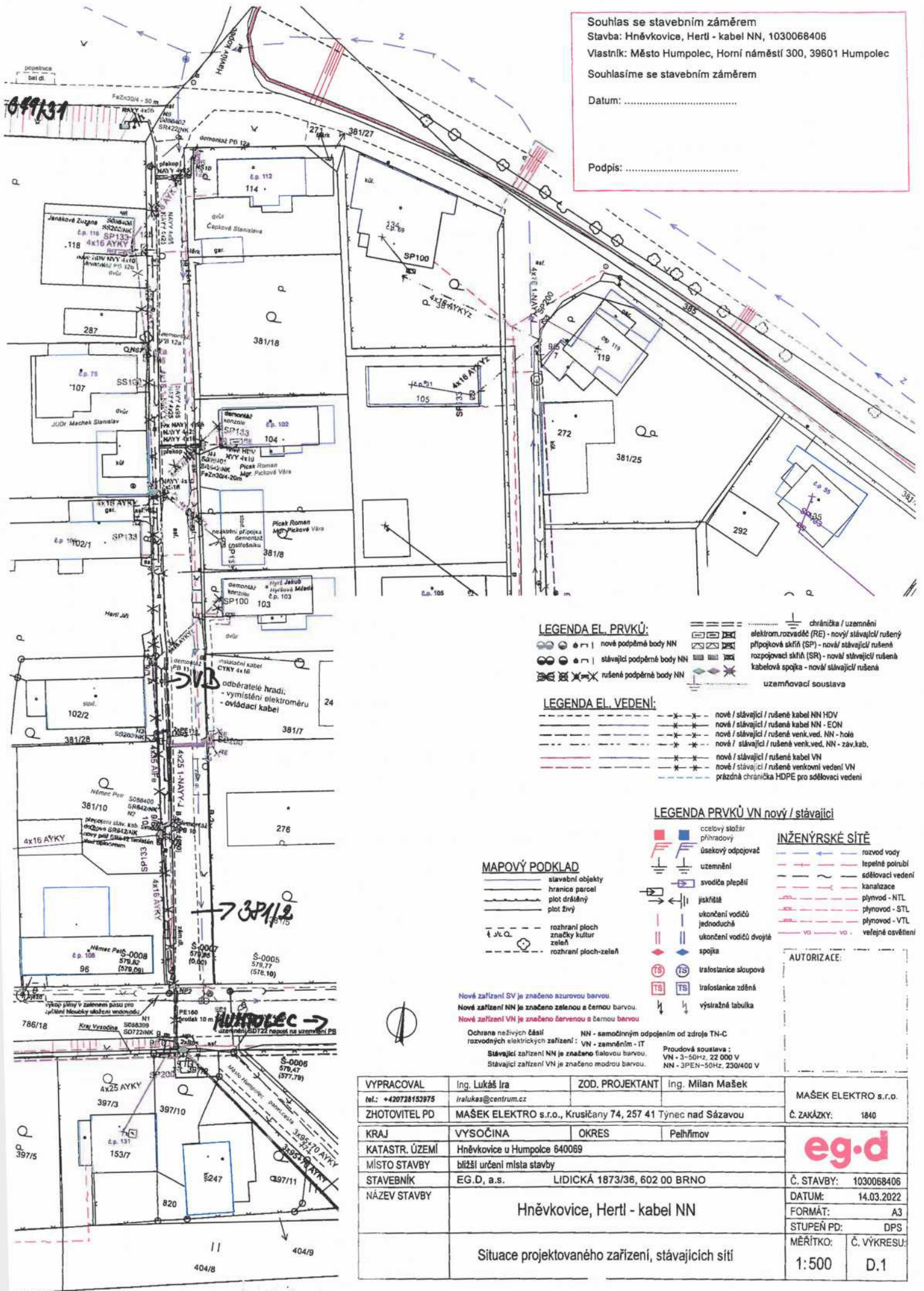

LEGENDA EL. PRVKŮ:

- nové podpěrné body NN
- stávající podpěrné body NN
- rušené podpěrné body NN
- chránička / uzemnění
- elektr. rozvaděč (RE) - nový / stávající / rušený
- přijímová skříň (SP) - nová / stávající / rušená
- rozpočtovací skříň (SR) - nová / stávající / rušená
- kabelová spojka - nová / stávající / rušená
- uzemňovací soustava

LEGENDA EL. VEDENÍ:

- nové / stávající / rušené kabel NN HDV
- nové / stávající / rušené kabel NN - EON
- nové / stávající / rušené venk. ved. NN - holé
- nové / stávající / rušené venk. ved. NN - záv. kab.
- nové / stávající / rušené kabel VN
- nové / stávající / rušené venkovní vedení VN
- prázdná chránička HDPE pro sdělovací vedení

LEGENDA PRVKŮ VN nový / stávající

- ocelový sloupář
- přehradový
- úsekový odpojovač
- uzemnění
- svodiče přepětí
- jiskřičité
- ukončení vodičů jednoduchých
- ukončení vodičů dvojitých
- spojka
- trafoslanice sloupové
- trafoslanice zónná
- výsrazná laubka

INŽENÝRSKÉ SÍTĚ

- rozvod vody
- tepelné potrubí
- sčítací vedení
- kanalizace
- plynovod - NTL
- plynovod - STL
- plynovod - VTL
- veřejné osvětlení

MAPOVÝ PODKLAD

- stavební objekty
- hranice parcel
- plot drátěný
- plot živý
- rozhraní ploch značek kultur
- rozhraní ploch-zeleň

Nové zařízení SV je značeno azurovou barvou.
 Nové zařízení NN je značeno zelenou a černou barvou.
 Nové zařízení VN je značeno červenou a černou barvou

Ochrana neživých částí NN - samostatným odpojením od zdroje TN-C
 rozvodných elektrických zařízení: VN - zemním - IT
 Stávající zařízení NN je značeno fialovou barvou.
 Stávající zařízení VN je značeno modrou barvou.

| | | | | |
|----------------|--|------------------------------|-----------------------|----------------------|
| VYPRACOVAL | Ing. Lukáš Ira | ZOD. PROJEKTANT | Ing. Milan Mašek | MAŠEK ELEKTRO s.r.o. |
| tel.: | +420726153975 | iralukas@centrum.cz | | |
| ZHOTOVITEL PD | MAŠEK ELEKTRO s.r.o., Krusičany 74, 257 41 Týnec nad Sázavou | | | Č. ZAKÁZKY: 1840 |
| KRAJ | VYSOČINA | OKRES | Pelhřimov | |
| KATASTR. ÚZEMÍ | Hněvkovice u Humpolce 640069 | | | |
| MÍSTO STAVBY | blížeší určení místa stavby | | | |
| STAVEBNÍK | EG.D, a.s. | LIDICKÁ 1873/36, 602 00 BRNO | Č. STAVBY: 1030068406 | |
| NÁZEV STAVBY | Hněvkovice, Hertl - kabel NN | | | DATUM: 14.03.2022 |
| | Situace projektovaného zařízení, stávajících sítí | | | FORMÁT: A3 |
| | | | | STUPĚŇ PD: DPS |
| | | | | MĚŘÍTKO: 1:500 |
| | | | | Č. VÝKRESU: D.1 |



Reference

HUNFORD →

