

SMLOUVA o zřízení věcného břemene č.: JH-014330093043/006-FIA

Město Humpolec

sídlo: Horní náměstí 300, Humpolec, 396 01 Humpolec

IČO: 00248266

DIČ: CZ00248266

zapsána:

zastoupena: **Mgr. Alena Štěrbová**, starostka

Ing. Petr Machek, místostarosta

číslo účtu:

vlastnický podíl: **1/1**

(dále jen „**Povinná**“)

na straně jedné

a

EG.D, a.s.

se sídlem: Lidická 1873/36, Černá Pole, 602 00 Brno

IČO: 280 85 400

DIČ: CZ280 85 400

zapsána: Společnost je zapsána v Obchodním rejstříku vedeném Krajským soudem v Brně, oddíl B., vložka 8477

zastoupená: **Ivana Baselová**, Manažer věcných břemen na základě pověření ze dne 18. 1. 2021

bankovní spojení: Komerční banka, a.s.

číslo účtu: 27-9426120297/0100

(dále jen „**Oprávněná**“)

na straně druhé

(Povinná a Oprávněná společně rovněž jako „**Smluvní strany**“)

uzavřely níže uvedeného dne, měsíce a roku tuto:

Smlouvu o zřízení věcného břemene č.: JH-014330093043/006-FIA (dále jen „**SMLOUVA**“)

k provedení (v souladu s) ustanovení § 25 odst. 4 zákona č. 458/2000 Sb., energetický zákon v platném znění, a §1257 a násl. zákona č. 89/2012 Sb., občanský zákoník

ČLÁNEK I. - ÚVODNÍ UJEDNÁNÍ

1.1. Oprávněná je provozovatelem distribuční soustavy (dále jen „PDS“) na území vymezeném licencí. Distribuční soustava je provozována ve veřejném zájmu. PDS má povinnost zajišťovat spolehlivé provozování, obnovu a rozvoj distribuční soustavy na území vymezeném licencí, přičemž zřízení tohoto věcného břemene je ze strany Oprávněné jedním ze zákonem daných předpokladů pro plnění této povinnosti.

1.2. Povinná prohlašuje, že je jediným a výlučným vlastníkem

- pozemku parc.č. **2484/3, 2684/1, st. 1117/2** v katastrálním území Humpolec, obec Humpolec, okres Pelhřimov (dále jen „**Pozemek**“). Katastrální úřad pro Vysočinu, Katastrální pracoviště Pelhřimov

eviduje předmětný Pozemek zapsaný v katastru nemovitostí na LV č. 10001 pro katastrální území Humpolec.

- 1.3. Pozemek se nachází na území vymezeném licenci, v němž Oprávněná provozuje distribuční soustavu. Oprávněná má povinnost zřídit věcné břemeno umožňující zřídit a provozovat ve smyslu § 25 odst. 3 písm. e) energetického zákona na Pozemku zařízení distribuční soustavy.
- 1.4. Distribuční soustava je liniovou stavbou ve smyslu § 509 zákona č. 89/2012 Sb., občanský zákoník a nejedná se tak o součást pozemku.

ČLÁNEK II. - PŘEDMĚT SMLOUVY

- 2.1. Předmětem Smlouvy je zřízení a vymezení věcného břemene podle §25 odst. 4 energetického zákona a to jako osobní služebnost ve prospěch PDS dle tohoto zákona (dále též jen „věcné břemeno“). Obsah věcného břemene je specifikován v článku III. této Smlouvy na Pozemku ve prospěch Oprávněné v rozsahu uvedeném ve Smlouvě a vyplývajícím z příslušných ustanovení energetického zákona.

ČLÁNEK III. - SPECIFIKACE VĚCNÉHO BŘEMENE

- 3.1. Smluvní strany se dohodly, že Povinná, jako vlastníka Pozemku, zřizuje k Pozemku ve prospěch Oprávněné právo věcného břemene podle §25 odst. 4 energetického zákona, když jeho obsah a rozsah jeho výkonu je blíže uveden v příslušných ustanovení energetického zákona.
- 3.2. Smluvní strany berou na vědomí, že se změnou vlastníka Pozemku přechází i práva a povinnosti vyplývající z věcného břemene na nabyvatele Pozemku.
- 3.3. Oprávněná je vlastníkem a provozovatelem stavby „**Humpolec, Na Skalce, Kopic - kabel NN**“. Smluvní strany se za účelem umístění distribuční soustavy - **2484/3 - kabelové vedení VN; telekomunikační síť st. 1117/2 - kabelové vedení VN; telekomunikační síť; kabelové vedení NN; uzemnění; kabelová skříň 2684/1 - kabelové vedení VN; telekomunikační síť; kabelové vedení NN; kabelový pilíř; uzemnění** (dále jen „distribuční soustava“) na Pozemku a za účelem jejího provozování dohodly na zřízení věcného břemene, jehož obsahem je právo Oprávněné zřídit a provozovat distribuční soustavu na Pozemku . Věcné břemeno zahrnuje též právo Oprávněné provádět na distribuční soustavě úpravy za účelem její obnovy, výměny, modernizace nebo zlepšení její výkonnosti, včetně jejího odstranění.
- 3.4. Rozsah věcného břemene vymezuje:
 - Geometrický plán č.: 4572-211/2023 zhotovený firmou Fiera a.s., který ověřil(a) Ing. Přemysl Marek dne 12.06.2023 pod č.: 700/2023 a za Katastrální úřad pro Vysočinu, Katastrální pracoviště Pelhřimov potvrdil(a) Jana Zajíčková dne 19.06.2023 pod č.: PGP-823/2023-304
Citovaný geometrický plán je přílohou a nedílnou součástí této Smlouvy.
- 3.5. Povinná z věcného břemene bere na vědomí, že distribuční soustava je chráněna ochrannými pásmy dle energetického zákona. Ochranné pásmo slouží k zajištění spolehlivého provozu distribuční soustavy a k ochraně života, zdraví a majetku osob.
- 3.6. Povinná z věcného břemene je povinna strpět výkon práva Oprávněné vyplývající z této smlouvy a energetického zákona a zdržet se veškeré činnosti, co vede k ohrožení součástí distribuční soustavy a omezení výkonu tohoto práva Oprávněné.
- 3.7. Věcné břemeno zřízené touto Smlouvou se sjednává jako časově neomezené a zaniká v případech stanovených zákonem.

ČLÁNEK IV. - DALŠÍ PRÁVA

- 4.1. Oprávněná z věcného břemene má ve vztahu k Pozemku dále oprávnění, která jí, jako PDS, vznikem věcného břemene dle této Smlouvy přísluší ze zákona a to z ustanovení § 25 odst. 3 písm. f) a g) energetického zákona, především pak:
- vstupovat a vjíždět na Pozemek v souvislosti s realizací práv vyplývajících jí z věcného břemene podle odst. 3.3. článku III. této Smlouvy.
- 4.2. Oprávněná je povinna při výkonu oprávnění popsaných shora postupovat coby PDS striktně ve smyslu § 25 odst. 8 energetického zákona, tj. co nejvíce šetřit práva Povinné a vstup na Pozemek jí bezprostředně oznámit. Po skončení prací je povinna uvést Pozemek do předchozího stavu, a není-li to možné s ohledem na povahu provedených prací, do stavu odpovídajícího předchozímu účelu nebo užívání Pozemku a bezprostředně oznámit tuto skutečnost Povinné. Po provedení odstranění nebo okleštění stromů je povinna na svůj náklad provést likvidaci vzniklého klesu a zbytků po těžbě.

ČLÁNEK V. - CENA A PLATEBNÍ PODMÍNKY

- 5.1. Věcné břemeno podle této Smlouvy se zřizuje úplatně.
- 5.2. Jednorázová náhrada za zřízení věcného břemene se sjednává ve výši **66 000,00 Kč** (slovy: šedesátšesttisíc korun českých).
- K této částce bude připočítána platná sazba DPH.
- 5.3. Jednorázová úplata, která odpovídá hodnotě zřizovaného práva, bude Povinné uhrazena na základě daňového dokladu – faktury vystavené Povinnou s termínem splatnosti min. 21 dnů od doručení vyznění o provedeném vkladu do katastru nemovitostí dle této Smlouvy.
Daňový doklad – faktura musí být vystavena na fakturační společnost: **EG.D, a.s.**
Povinná poznámka – uvedení čísla smlouvy na daňovém dokladu (faktuře):
Úhrada věcného břemene dle smlouvy EG.D číslo **JH-014330093043/006-FIA**
Daňový doklad - faktura bude zaslána na adresu: **EGD electronic invoice, P.O.Box 13, Praha 225 13,** nebo elektronicky na e-mail: **faktury@egd.cz.**

ČLÁNEK VI. - VKLAD VĚCNÉHO BŘEMENE DO VEŘEJNÉHO SEZNAMU

- 6.1. Smluvní strany se dohodly, že návrh na zahájení řízení o zápisu práva věcného břemene zřizovanému touto Smlouvou k Pozemku do katastru nemovitostí bude podán příslušnému katastrálnímu úřadu Oprávněnou. Správní poplatek za návrh na zahájení řízení o povolení vkladu práva do katastru nemovitostí uhradí Oprávněná.
- 6.2. Věcné břemeno podle této Smlouvy vzniká v souladu s ustanovením občanského zákoníku zápisem do veřejného seznamu (katastr nemovitostí). Právní účinky zápisu nastávají k okamžiku, kdy návrh na zápis došel příslušnému katastrálnímu úřadu.

ČLÁNEK VII. - DOLOŽKA DLE ZÁKONA O OBCÍCH

- 7.1. Povinná z věcného břemene prohlašuje, že tato Smlouva je uzavřena v souladu s ustanovením §41 odst. 2 zákona č. 128/2000Sb., o obcích v platném znění.

- 7.2. Uzavření této Smlouvy bylo schváleno radou/zastupitelstvem obce/města usnesením č. ze dne
- 7.3. Smlouva podléhá ve smyslu zákona 340/2015 Sb., o zvláštních podmínkách účinnosti některých smluv, uveřejňování těchto smluv a o registru smluv (zákon o registru smluv) uveřejnění v registru smluv. Smluvní strany se dohodly, že Povinná zajistí uveřejnění Smlouvy v registru smluv dle § 6 odst. 1 zákona o registru smluv, a to nejpozději do 1 měsíce od uzavření Smlouvy. Povinná se zavazuje za účelem podání návrhu na vklad doložit Oprávněné potvrzení o řádném uveřejnění Smlouvy.

ČLÁNEK VIII. - OSTATNÍ UJEDNÁNÍ

- 8.1. Smluvní strany se zavazují, že pokud příslušný katastrální úřad vyzve účastníky k odstranění případných nedostatků návrhu na zahájení řízení o povolení vkladu, případně listiny, na základě které má být právo zapsáno, vyvinou potřebnou součinnost k jejich odstranění ve stanovené lhůtě.
- 8.2. V případě, že příslušný katastrální úřad v řízení o povolení vkladu řízení zastaví či zamítne, Smluvní strany se zavazují poté uzavřít ve lhůtě do 30 - ti kalendářních dní ode dne doručení rozhodnutí katastrálního úřadu o zastavení či zamítnutí vkladu oběma Smluvními stranám novou Smlouvu s totožným obsahem za stejných cenových podmínek, ve které budou odstraněny všechny nedostatky, které bránily povolení vkladu práva dle této smlouvy, bude-li to možné.
- 8.3. Oprávněná je povinna (prostřednictvím mandátáře) doručit kopii návrhu na zahájení řízení o povolení vkladu práva do KN s vyznačením data přijetí (podání) na KP KÚ (nebo jiného dokladu o doručení – doručenky) do 5-ti pracovních dnů na adresu Povinné ode dne podání na katastrálním úřadě. Smluvní strany si mohou smluvně dohodnout i jiný (alternativní) způsob doručení návrhu na zahájení řízení, například faxem, mailem apod.

ČLÁNEK IX. – OCHRANA OSOBNÍCH ÚDAJŮ:

- 9.1. V tomto článku jsou uvedeny základní informace o zpracování osobních údajů zástupců Povinné Oprávněnou. Podrobné informace jsou dostupné na www.egd.cz v sekci Ochrana osobních údajů.
- 9.2. Oprávněná bude zpracovávat osobní údaje zástupce Povinné na základě svého oprávněného zájmu pro účely přípravy, uzavření a plnění této Smlouvy, vnitřní evidence a kontroly, ochrany právních nároků a provozních potřeb. Proti takovému zpracování má zástupce Povinné právo podat námitku.
- 9.3. Podpisem této Smlouvy zástupce Povinné potvrzuje, že se seznámil s informacemi uvedenými v tomto článku a dalšími informacemi o zpracování osobních údajů dostupnými na www.egd.cz v sekci Ochrana osobních údajů, a to včetně práv, které Povinné a jejím zástupcům náleží.

ČLÁNEK X. - ZÁVĚREČNÁ UJEDNÁNÍ

- 10.1. Smlouva nabývá účinnosti okamžikem jejího uzavření.
- 10.2. Smlouva a právní vztahy z ní vyplývající se řídí právním řádem České republiky.
- 10.3. Na právní vztahy vyplývající nebo související s touto Smlouvou a v ní nebo v energetickém zákoně výslovně neupravené se přiměřeně uplatní ustanovení občanského zákoníku.
- 10.4. Smlouva je sepsána v 3 stejnopisech, z nichž po jednom obdrží Povinná a Oprávněná a jeden stejnopis bude Oprávněnou použit pro účely příslušného řízení o zápisu věcného břemene do katastru nemovitostí.

10.5. Smluvní strany prohlašují, že si Smlouvu před jejím podpisem přečetly, že byla uzavřena po vzájemné dohodě, podle jejich pravé a svobodné vůle, dobrovolně, určitě, vážně a srozumitelně, nikoliv v tísní, pod nátlakem ani za nápadně nevýhodných podmínek, což stvrzují svými podpisy. Smluvní strany prohlašují, že Smlouva představuje úplnou dohodu o veškerých jejích náležitostech a neexistují náležitosti, které by smluvní strany neujednaly.

Povinná

Oprávněná

V(ve)....., dne.....

V (ve): České Budějovice, dne.....

Město Humpolec
Mgr. Alena Štěřbová, starostka

EG.D, a.s.
Ivana Baselová
Manažer věcných břemen, na základě pověření ze
dne 18. 1. 2021

V(ve)....., dne.....

Město Humpolec
Ing. Petr Machek, místostarosta

VÝKAZ DOSAVADNÍHO A NOVÉHO STAVU ÚDAJŮ KATASTRU NEMOVITOSTÍ

Dosavadní stav			Nový stav											
Označení pozemku parc. číslem	Výměra parcely		Druh pozemku Způsob využití	Označení pozemku parc. číslem	Výměra parcely		Druh pozemku Způsob využití	Typ stavby Způsob využití	Zpus. určení výměr	Porovnání se stavem evidence právních vztahů				
	ha	m ²			ha	m ²				Díl přechází z pozemku označeného v katastru nemovitostí	Číslo listu vlastnictví	Výměra dílu		Označení dílu
												ha	m ²	
st 160/1										st 160/1	3249			
353/9										353/9	5585			
353/10										353/10	5799			
807/31										807/31	5736			
813/27										813/27	5250			
st 1117/2										st 1117/2	10001			
st 1118										st.1118	4947			
st 1120										st.1120	4051			
st 1121										st.1121	4148			
2484/3										2484/3	10001			
2684/1										2684/1	10001			
2684/2										2684/2	4947			

Druh věcného břemene: dle smlouvy

Oprávněný: dle smlouvy

Seznam souřadnic (S-JTSK)
č.bodu souřadnice pro zápis do KN
Y X Kód kv. Poznámka

4423-1	684303.82	1111620.74	3	věcné břemeno
4423-4	684298.24	1111620.72	3	věcné břemeno
1	684423.74	1111624.30	3	věcné břemeno
2	684424.16	1111620.99	3	věcné břemeno
3	684423.17	1111620.86	3	věcné břemeno
4	684422.80	1111623.80	3	věcné břemeno
5	684424.20	1111628.00	3	věcné břemeno
6	684422.80	1111624.80	3	věcné břemeno
7	684423.20	1111628.12	3	věcné břemeno
8	684415.92	1111624.72	3	věcné břemeno
9	684415.88	1111623.72	3	věcné břemeno
10	684414.52	1111624.87	3	věcné břemeno
11	684414.75	1111624.84	3	věcné břemeno
12	684414.77	1111623.84	3	věcné břemeno
13	684414.29	1111623.89	3	věcné břemeno
14	684410.57	1111624.57	3	věcné břemeno
15	684414.02	1111624.87	3	věcné břemeno
16	684410.65	1111623.57	3	věcné břemeno
17	684403.28	1111624.06	3	věcné břemeno
18	684403.36	1111623.06	3	věcné břemeno
19	684395.54	1111623.31	3	věcné břemeno
20	684395.66	1111622.31	3	věcné břemeno
21	684388.51	1111622.31	3	věcné břemeno
22	684388.63	1111621.31	3	věcné břemeno
23	684380.29	1111621.49	3	věcné břemeno
24	684380.39	1111620.49	3	věcné břemeno

GEOMETRICKÝ PLÁN pro vymezení rozsahu věcného břemene k části pozemku	Geometrický plán ověřil úředně oprávněný zeměměřický inženýr:	Stejnopis ověřil úředně oprávněný zeměměřický inženýr:	
	Jméno, příjmení:	Ing. Přemysl Marek	Jméno, příjmení:
	Číslo položky seznamu úředně oprávněných zeměměřických inženýrů:	2501/10	Číslo položky seznamu úředně oprávněných zeměměřických inženýrů:
	Dne: 12. června 2023 Číslo: 700/2023		Dne: Číslo:
Nákžitostní a písemnosti odpovídá právním předpisům		Tento stejnopis odpovídá geometrickému plánu v elektronické podobě uloženému v dokumentaci katastrálního úřadu	
Vyhotovitel: Fiera, a.s. Mládežnická 146/IV 377 01 Jindřichův Hradec	Katastrální úřad souhlasí s očíslováním parcel.	Ověření stejnopisu geometrického plánu v listinné podobě.	
Číslo plánu: 4572-211/2023	Jana Zajičková		
Okres: Pelhřimov	KÚ pro Vysočinu		
Obec: Humpolec	KP Pelhřimov		
Kat. území: Humpolec	PGP-823/2023-304		
Mapový list: (DKM)	2023.06.19 16:29:57 +02'00'		
Dosavadním vlastníkům pozemku byla poskytnuta možnost seznámit se s řešením s průběhem návrhových nových hranic, které byly označeny předepsaným způsobem viz. seznam souřadnic			

Seznam souřadnic (S-JTSK)
 č.bodu souřadnice pro zápis do KN
 Y X kód kv. Poznámka

25	684374.36	1111620.91	3	věcné břemeno
26	684374.30	1111619.90	3	věcné břemeno
27	684369.13	1111620.76	3	věcné břemeno
28	684371.74	1111620.66	3	věcné břemeno
29	684371.76	1111619.66	3	věcné břemeno
30	684367.21	1111619.84	3	věcné břemeno
31	684365.14	1111618.87	3	věcné břemeno
32	684366.75	1111620.86	3	věcné břemeno
33	684365.78	1111618.07	3	věcné břemeno
34	684362.99	1111617.81	3	věcné břemeno
35	684363.25	1111616.83	3	věcné břemeno
36	684343.42	1111616.39	3	věcné břemeno
37	684343.50	1111615.39	3	věcné břemeno
38	684328.35	1111615.19	3	věcné břemeno
39	684328.40	1111614.19	3	věcné břemeno
40	684320.22	1111614.70	3	věcné břemeno
41	684327.85	1111615.15	3	věcné břemeno
42	684327.90	1111614.15	3	věcné břemeno
43	684320.30	1111613.70	3	věcné břemeno
44	684311.18	1111613.96	3	věcné břemeno
45	684311.24	1111612.96	3	věcné břemeno
46	684303.15	1111613.64	3	věcné břemeno
47	684302.71	1111612.62	3	věcné břemeno
48	684302.81	1111614.04	3	věcné břemeno
49	684301.85	1111613.62	3	věcné břemeno
50	684301.66	1111615.20	3	věcné břemeno
51	684302.69	1111615.21	3	věcné břemeno
52	684298.27	1111615.61	3	věcné břemeno
53	684297.70	1111615.61	3	věcné břemeno
54	684297.65	1111621.26	3	věcné břemeno
55	684301.48	1111621.26	3	věcné břemeno
56	684304.40	1111621.26	3	věcné břemeno
57	684304.59	1111615.67	3	věcné břemeno
58	684303.85	1111615.66	3	věcné břemeno
59	684413.98	1111625.87	3	věcné břemeno
60	684412.84	1111625.88	3	věcné břemeno
61	684412.84	1111626.38	3	věcné břemeno
62	684414.46	1111626.35	3	věcné břemeno
63	684368.51	1111622.37	3	věcné břemeno
64	684368.44	1111623.07	3	věcné břemeno
65	684368.94	1111623.12	3	věcné břemeno
66	684369.01	1111622.42	3	věcné břemeno
67	684368.62	1111620.79	3	věcné břemeno
68	684330.02	1111601.50	4	věcné břemeno
69	684330.56	1111601.53	3	věcné břemeno
70	684330.60	1111601.04	3	věcné břemeno
71	684330.06	1111601.00	4	věcné břemeno
72	684329.78	1111601.48	3	věcné břemeno
73	684329.40	1111600.96	3	věcné břemeno
74	684328.79	1111605.90	3	věcné břemeno
75	684328.31	1111605.64	3	věcné břemeno
76	684328.06	1111620.77	3	věcné břemeno
77	684327.56	1111620.69	3	věcné břemeno
78	684327.15	1111623.77	3	věcné břemeno
79	684326.67	1111623.61	3	věcné břemeno
80	684326.27	1111625.85	3	věcné břemeno
81	684325.85	1111625.59	3	věcné břemeno
82	684325.01	1111627.18	3	věcné břemeno
83	684324.53	1111626.90	3	věcné břemeno
84	684324.99	1111627.50	3	věcné břemeno
85	684324.49	1111627.46	3	věcné břemeno
86	684336.80	1111556.16	3	věcné břemeno
87	684336.87	1111555.59	3	věcné břemeno
88	684336.31	1111555.59	3	věcné břemeno
89	684336.30	1111556.10	3	věcné břemeno
90	684336.61	1111555.05	3	věcné břemeno
91	684331.34	1111556.05	3	věcné břemeno
92	684331.30	1111555.55	3	věcné břemeno
93	684301.41	1111621.65	3	věcné břemeno
94	684290.37	1111622.28	3	věcné břemeno
95	684290.35	1111621.78	3	věcné břemeno
96	684286.39	1111622.23	3	věcné břemeno
97	684286.05	1111621.73	3	věcné břemeno
98	684276.39	1111649.88	3	věcné břemeno
99	684275.93	1111649.70	3	věcné břemeno
100	684264.81	1111680.21	3	věcné břemeno
101	684264.37	1111679.95	3	věcné břemeno
102	684263.11	1111682.12	3	věcné břemeno
103	684262.81	1111681.70	3	věcné břemeno
104	684261.36	1111682.91	3	věcné břemeno
105	684261.30	1111682.39	3	věcné břemeno
106	684253.20	1111680.98	3	věcné břemeno
107	684253.10	1111680.44	3	věcné břemeno
108	684252.45	1111683.54	3	věcné břemeno
109	684252.95	1111681.86	3	věcné břemeno
110	684252.46	1111681.72	3	věcné břemeno

Seznam souřadnic (S-JTSK)
 č.bodu souřadnice pro zápis do KN
 Y X kód kv. Poznámka

111	684251.85	1111683.82	3	věcné břemeno
112	684252.89	1111683.72	3	věcné břemeno
113	684252.72	1111684.19	3	věcné břemeno
114	684251.80	1111616.96	3	věcné břemeno
115	684252.13	1111617.09	3	věcné břemeno
116	684252.31	1111616.62	3	věcné břemeno
117	684251.97	1111616.49	3	věcné břemeno
118	684248.03	1111615.62	3	věcné břemeno
119	684247.75	1111614.98	3	věcné břemeno
120	684245.05	1111622.87	3	věcné břemeno
121	684244.57	1111622.71	3	věcné břemeno
122	684243.89	1111627.46	3	věcné břemeno
123	684243.37	1111627.46	3	věcné břemeno
124	684244.42	1111629.48	3	věcné břemeno
125	684243.92	1111629.52	3	věcné břemeno
126	684244.12	1111632.34	3	věcné břemeno
127	684243.64	1111632.14	3	věcné břemeno
128	684241.71	1111635.32	3	věcné břemeno
129	684241.33	1111635.00	3	věcné břemeno
130	684239.26	1111638.00	3	věcné břemeno
131	684238.86	1111637.70	3	věcné břemeno
132	684237.00	1111641.57	3	věcné břemeno
133	684236.56	1111641.33	3	věcné břemeno
134	684234.86	1111646.47	3	věcné břemeno
135	684234.30	1111646.49	3	věcné břemeno
136	684237.16	1111647.53	3	věcné břemeno
137	684234.65	1111646.92	3	věcné břemeno
138	684236.98	1111647.99	3	věcné břemeno
139	684238.96	1111648.17	3	věcné břemeno
140	684238.75	1111648.64	3	věcné břemeno
141	684239.32	1111648.36	3	věcné břemeno
142	684239.10	1111648.81	3	věcné břemeno
143	684232.80	1111650.74	3	věcné břemeno
144	684232.34	1111650.54	3	věcné břemeno
145	684230.98	1111655.66	3	věcné břemeno
146	684230.52	1111655.46	3	věcné břemeno
147	684229.61	1111658.48	3	věcné břemeno
148	684229.04	1111658.50	3	věcné břemeno
149	684233.55	1111660.11	3	věcné břemeno
150	684229.40	1111658.93	3	věcné břemeno
151	684233.35	1111660.56	3	věcné břemeno
152	684233.91	1111660.27	3	věcné břemeno
153	684233.70	1111660.72	3	věcné břemeno
154	684227.75	1111662.63	3	věcné břemeno
155	684227.29	1111662.43	3	věcné břemeno
156	684226.23	1111666.18	3	věcné břemeno
157	684225.75	1111666.02	3	věcné břemeno
158	684225.91	1111667.67	3	věcné břemeno
159	684225.39	1111667.69	3	věcné břemeno
160	684226.10	1111668.40	3	věcné břemeno
161	684225.62	1111668.58	3	věcné břemeno
162	684226.48	1111669.16	3	věcné břemeno
163	684226.10	1111669.50	3	věcné břemeno
164	684228.44	1111670.44	3	věcné břemeno
165	684228.20	1111670.88	3	věcné břemeno
166	684238.13	1111674.78	3	věcné břemeno
167	684237.93	1111675.24	3	věcné břemeno
168	684243.47	1111677.01	3	věcné břemeno
169	684243.03	1111677.37	3	věcné břemeno
170	684244.64	1111677.59	3	věcné břemeno
171	684243.48	1111677.57	3	věcné břemeno
172	684244.44	1111678.05	3	věcné břemeno
173	684249.79	1111679.28	3	věcné břemeno
174	684249.63	1111679.76	3	věcné břemeno
175	684252.72	1111680.84	3	věcné břemeno
176	684239.94	1111684.70	3	věcné břemeno
177	684242.75	1111679.04	3	věcné břemeno
178	684242.26	1111678.91	3	věcné břemeno
179	684239.48	1111684.48	3	věcné břemeno
180	684237.06	1111690.84	3	věcné břemeno
181	684236.60	1111690.66	3	věcné břemeno
182	684234.56	1111697.97	3	věcné břemeno
183	684234.08	1111697.81	3	věcné břemeno
184	684228.90	1111714.68	3	věcné břemeno
185	684228.44	1111714.50	3	věcné břemeno
186	684224.28	1111725.50	3	věcné břemeno
187	684227.32	1111718.37	3	věcné břemeno
188	684226.84	1111718.23	3	věcné břemeno
189	684223.80	1111725.34	3	věcné břemeno
190	684215.04	1111757.07	3	věcné břemeno
191	684214.60	1111756.77	3	věcné břemeno
192	684213.95	1111757.88	3	věcné břemeno
193	684213.95	1111757.26	3	věcné břemeno
194	684213.35	1111757.72	3	věcné břemeno
195	684213.79	1111757.84	3	věcné břemeno
196	684213.49	1111757.24	3	věcné břemeno

Přehled kladu listů A3 a A4

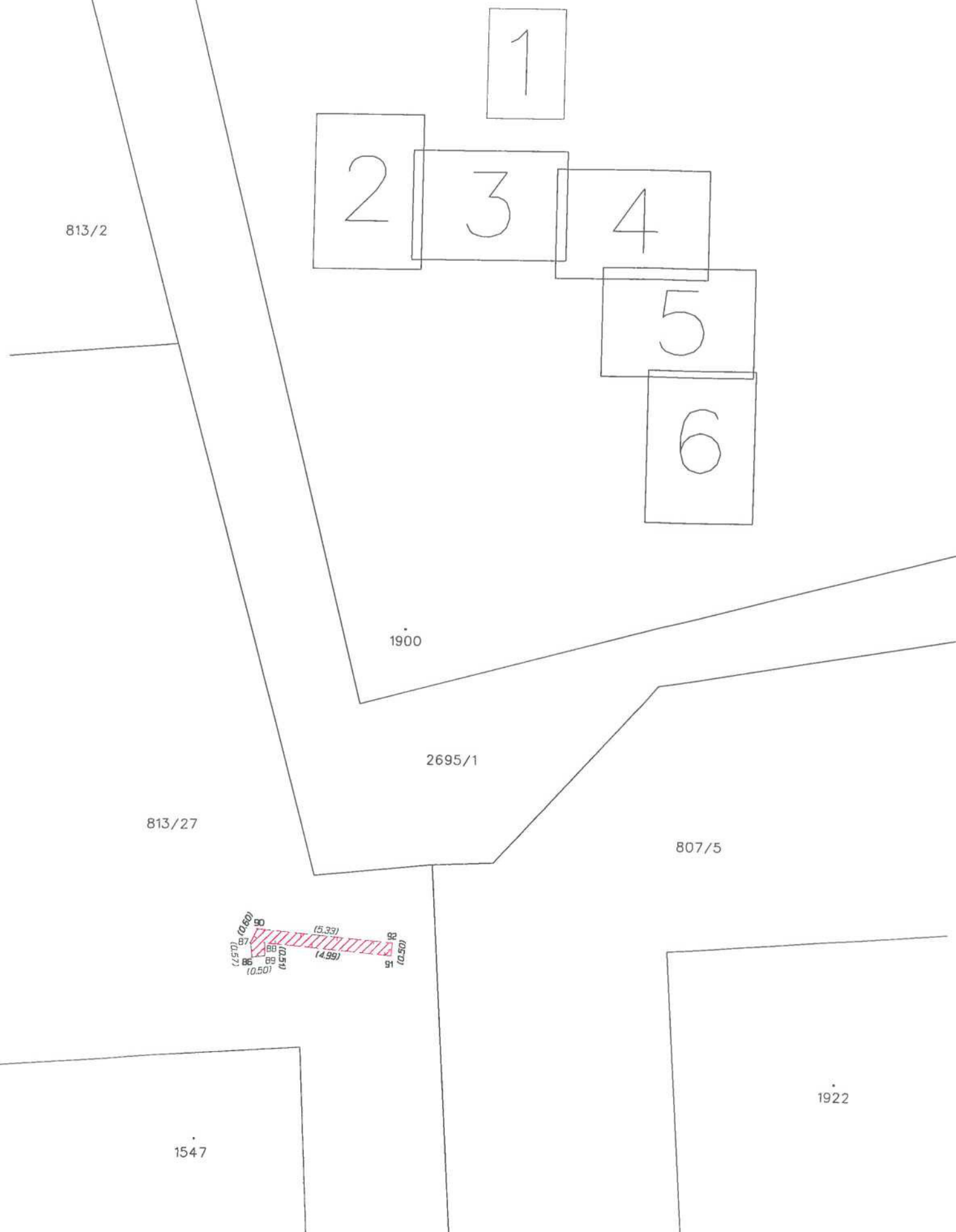

List č.2
↑ S

1124

1545

813/21

813/20

807/20

HÁVESOVA

2484/3

1117/1

1117/2

q.
807/19

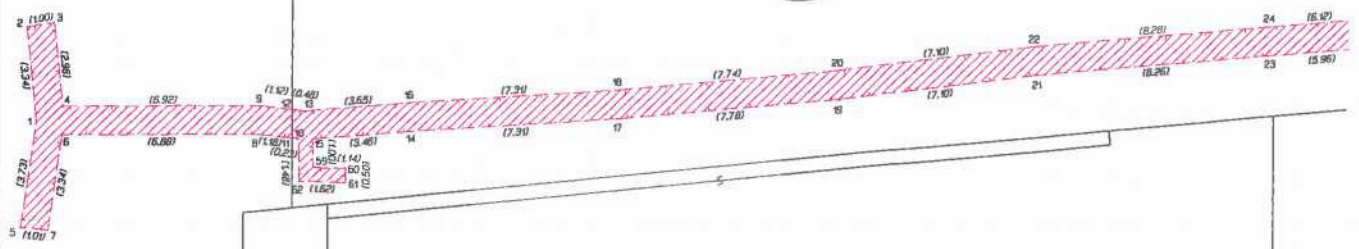

q.
807/25

q.
807/23

975

q.
807/31

807/20

← NA SKALCE →

(1st. č. 3)

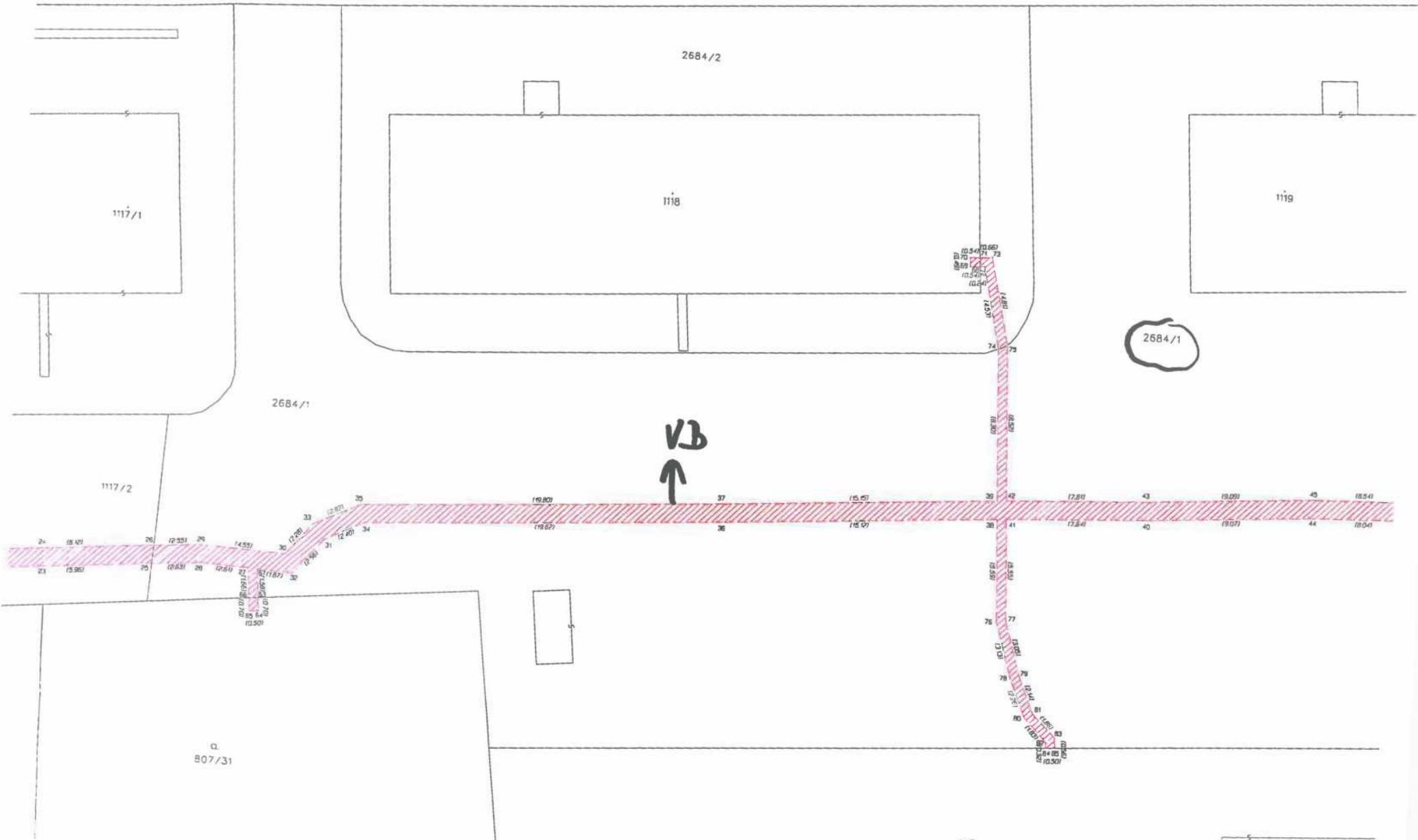

2685/3

HŮ NA SKALCE

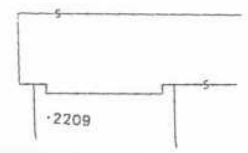

2209

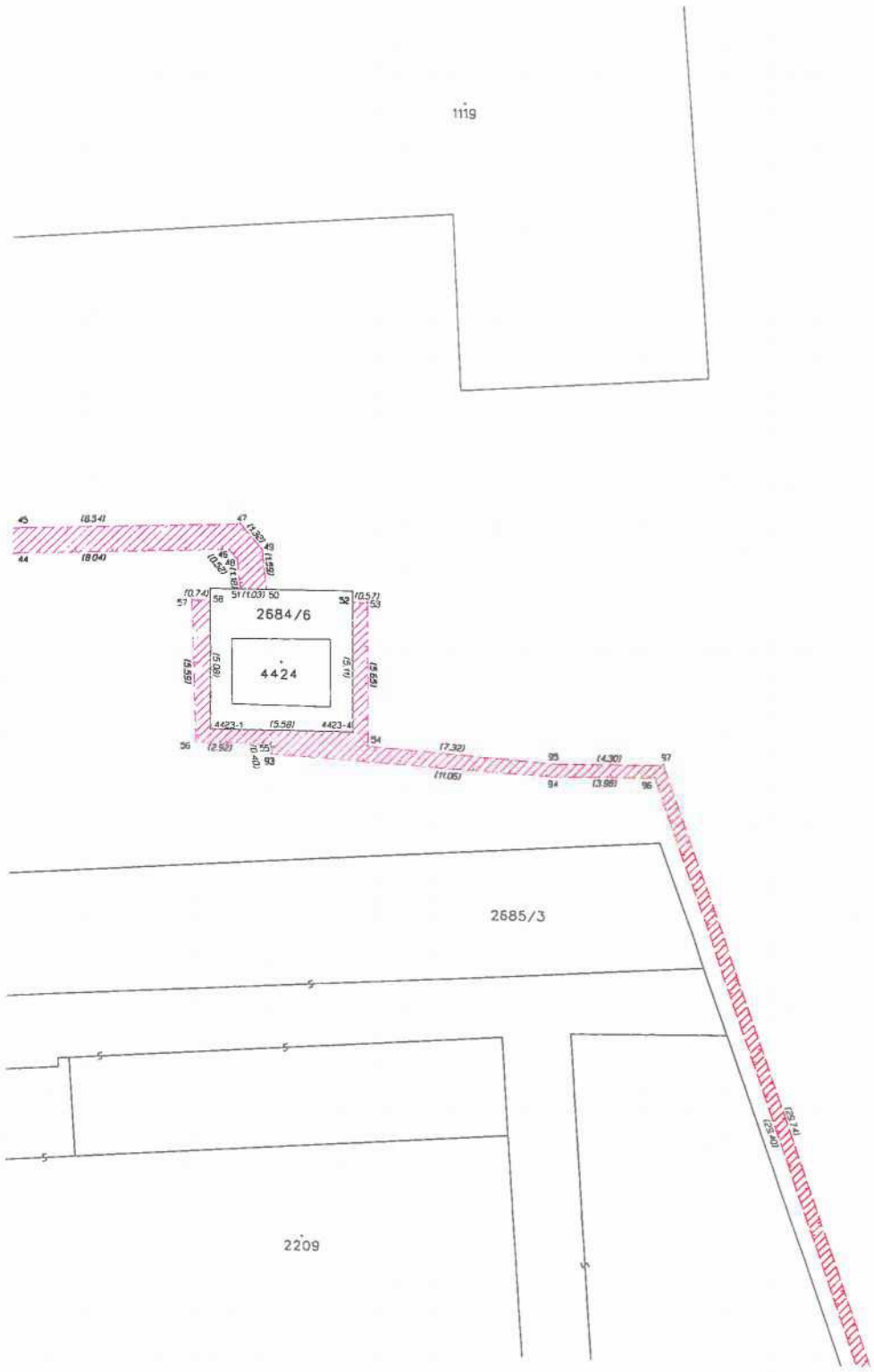

2684/1

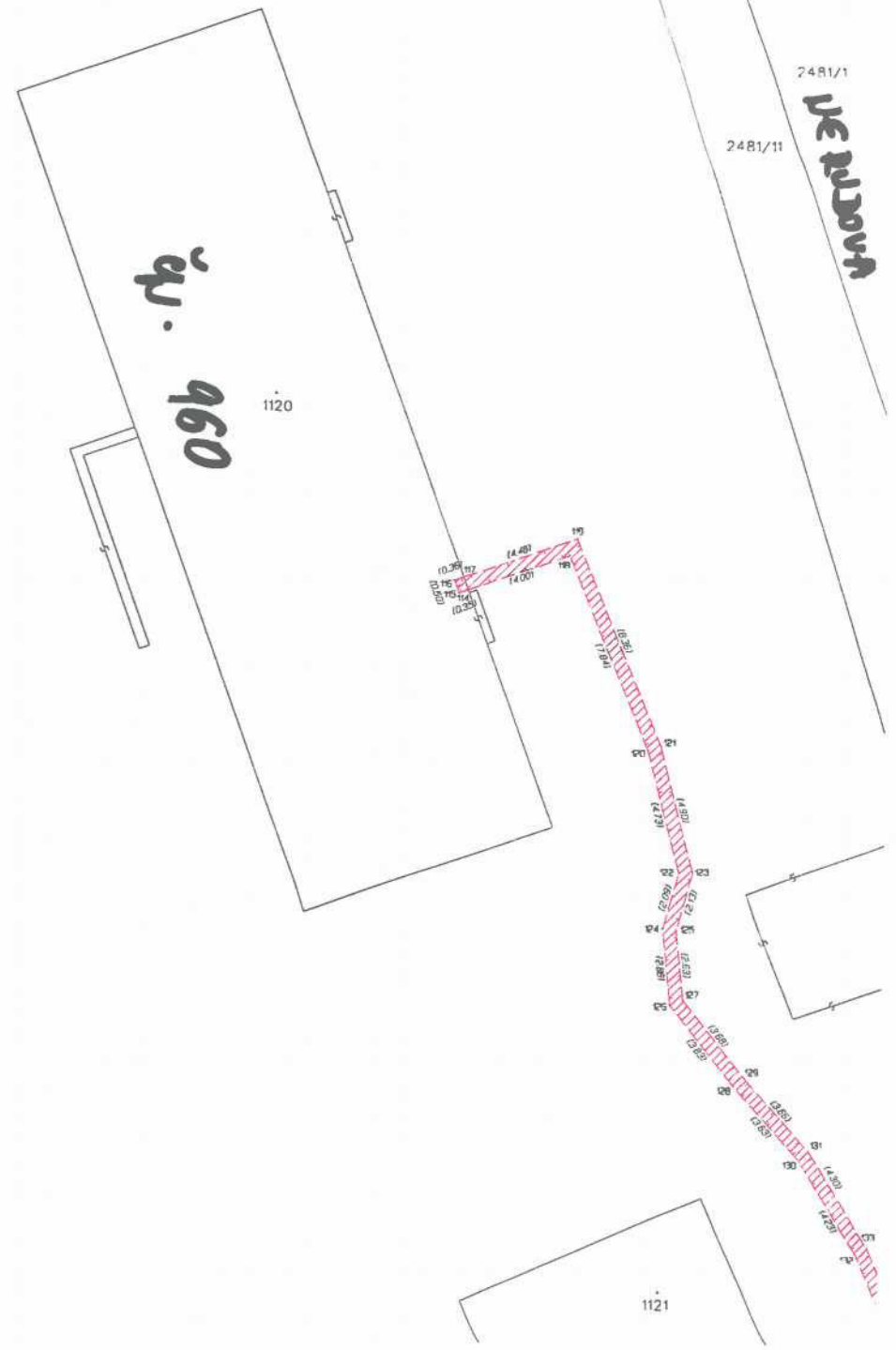



1121

2684/1

2685/3

4374

353/14

du. 959

3D
SWALE

2481/11

2481/1

350

List 8.5

156/1
2481/12

PERMANENT

**3D
NA SKALCE**

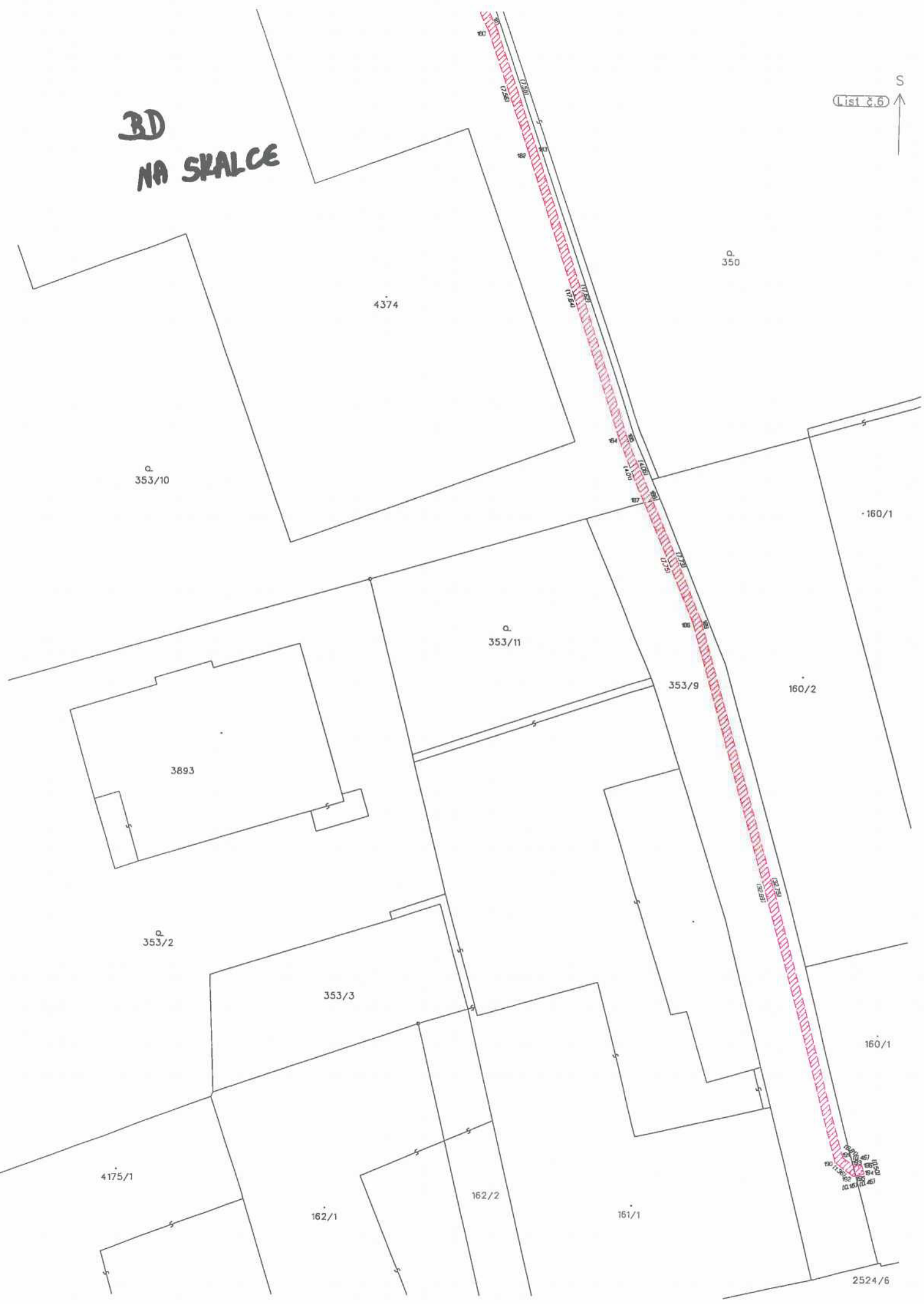

Součas. vc. stávajících podzemních sítí (M 1:500) :

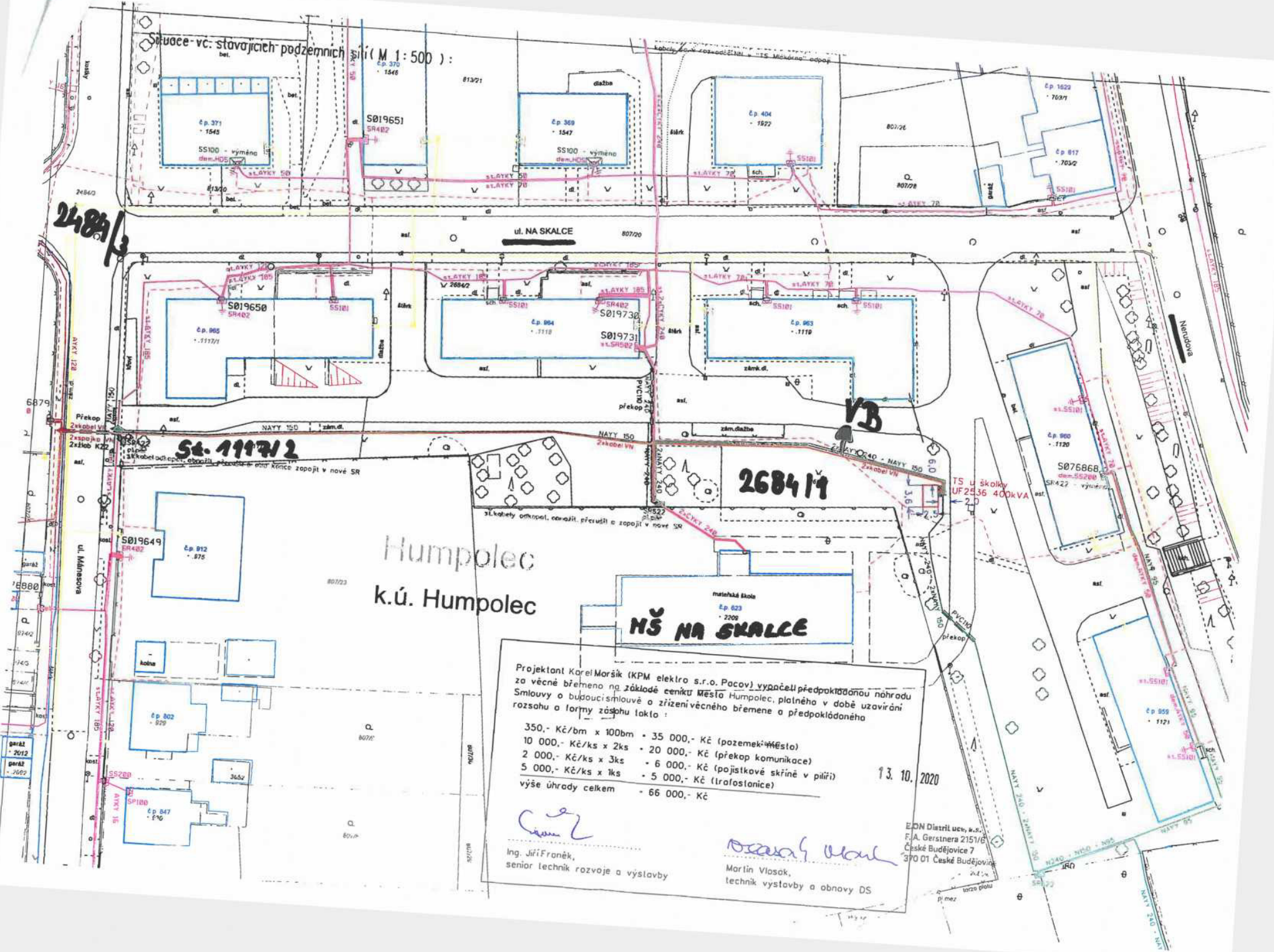

24841/3

St. 111712

268414

Humpolec
k.ú. Humpolec

mateřská škola
č.p. 623
2200
NŠ NA SKALCE

Projektant Karel Maršík (KPM elektro s.r.o. Pacov) vypracel předpokládanou náhradu za věcné břemeno na základě ceníkú Město Humpolec, platného v době uzavírání Smlouvy o budoucí smlouvě o zřízení věcného břemeno a předpokládaného rozsahu a formy zápisu lakta :

- 350,- Kč/bm x 100bm = 35 000,- Kč (pozemek - Hřestlo)
- 10 000,- Kč/ks x 2ks = 20 000,- Kč (překop komunikace)
- 2 000,- Kč/ks x 3ks = 6 000,- Kč (pojiskové skříně v příři)
- 5 000,- Kč/ks x 1ks = 5 000,- Kč (trafostanice)
- výše úhrady celkem = 66 000,- Kč

13. 10. 2020

J. Fronek

Ing. Jiří Fronek,
senior technik rozvoje a výstavby

M. Vlasak

Martin Vlasak,
technik výstavby a obnovy DS

E.ON Distribuce, a.s.
F.A. Gerstnera 2151/6
České Budějovice 7
370 01 České Budějovice