

SMLOUVA o zřízení věcného břemene č.: JH-014330083794/009-FIA

Město Humpolec

sídlo: Horní náměstí 300, Humpolec, 396 01 Humpolec

IČO: 00248266

DIČ: CZ00248266

zapsána:

zastoupena: **Mgr. Alena Štěřbová**, starostka města
Ing. Petr Machek, místostarosta města

číslo účtu:

vlastnický podíl: **1/1**

(dále jen „**Povinná**“)

na straně jedné

a

EG.D, a.s.

se sídlem: Lidická 1873/36, Černá Pole, 602 00 Brno

IČO: 280 85 400

DIČ: CZ280 85 400

zapsána: Společnost je zapsána v Obchodním rejstříku vedeném Krajským soudem v Brně, oddíl B., vložka 8477

zastoupená: **Ivana Baselová**, Manažer věcných břemen na základě pověření ze dne 18. 1. 2021

bankovní spojení: Komerční banka, a.s.

číslo účtu: 27-9426120297/0100

(dále jen „**Oprávněná**“)

na straně druhé

(Povinná a Oprávněná společně rovněž jako „**Smluvní strany**“)

uzavřely níže uvedeného dne, měsíce a roku tuto:

Smlouvu o zřízení věcného břemene č.: JH-014330083794/009-FIA (dále jen „SMLOUVA“)

k provedení (v souladu s) ustanovení § 25 odst. 4 zákona č. 458/2000 Sb., energetický zákon v platném znění, a §1257 a násl. zákona č. 89/2012 Sb., občanský zákoník

ČLÁNEK I. - ÚVODNÍ UJEDNÁNÍ

1.1. Oprávněná je provozovatelem distribuční soustavy (dále jen „PDS“) na území vymezeném licenci. Distribuční soustava je provozována ve veřejném zájmu. PDS má povinnost zajišťovat spolehlivé provozování, obnovu a rozvoj distribuční soustavy na území vymezeném licenci, přičemž zřízení tohoto věcného břemene je ze strany Oprávněné jedním ze zákonem daných předpokladů pro plnění této povinnosti.

1.2. Povinná prohlašuje, že je jediným a výlučným vlastníkem

- pozemku parc.č. **20/1, 24/10, 24/18, 24/9, 281/1, 281/10, 281/18, 281/9, 596/10, 596/5, 596/6, 596/7, 629/4, 7/3, st. 77** v katastrálním území Petrovice u Humpolce, obec Humpolec, okres Pelhřimov (dále jen „Pozemek“). Katastrální úřad pro Vysočinu, Katastrální pracoviště Pelhřimov

Kontakty ve věci smlouvy o VB:

JH-1040015971/14330083794/009-FIA

- ve věcech technických: **Ivana Baselová** - +420 734 430 503

- na zhotovitele smlouvy: **Bc. Julie Poláčková** - +420 384 344 814

eviduje předmětný Pozemek zapsaný v katastru nemovitostí na LV č. 10001 pro katastrální území Petrovice u Humpolce.

- 1.3. Pozemek se nachází na území vymezeném licenci, v němž Oprávněná provozuje distribuční soustavu. Oprávněná má povinnost zřídit věcné břemeno umožňující zřídit a provozovat ve smyslu § 25 odst. 3 písm. e) energetického zákona na Pozemku zařízení distribuční soustavy.
- 1.4. Distribuční soustava je liniovou stavbou ve smyslu § 509 zákona č. 89/2012 Sb., občanský zákoník a nejedná se tak o součást pozemku.

ČLÁNEK II. - PŘEDMĚT SMLOUVY

- 2.1. Předmětem Smlouvy je zřízení a vymezení věcného břemene podle §25 odst. 4 energetického zákona a to jako osobní služebnost ve prospěch PDS dle tohoto zákona (dále též jen „věcné břemeno“). Obsah věcného břemene je specifikován v článku III. této Smlouvy na Pozemku ve prospěch Oprávněné v rozsahu uvedeném ve Smlouvě a vyplývajícím z příslušných ustanovení energetického zákona.

ČLÁNEK III. - SPECIFIKACE VĚCNÉHO BŘEMENE

- 3.1. Smluvní strany se dohodly, že Povinná, jako vlastník Pozemku, zřizuje k Pozemku ve prospěch Oprávněné právo věcného břemene podle §25 odst. 4 energetického zákona, když jeho obsah a rozsah jeho výkonu je blíže uveden v příslušných ustanovení energetického zákona.
- 3.2. Smluvní strany berou na vědomí, že se změnou vlastníka Pozemku přechází i práva a povinnosti vyplývající z věcného břemene na nabyvatele Pozemku.
- 3.3. Oprávněná je vlastníkem a provozovatelem stavby „**Petrovice u Humpolce - obnova NN**“. Smluvní strany se za účelem umístění distribuční soustavy -
281/10 - kabelová skříň; kabelové vedení NN; uzemnění
629/4 - kabelové vedení NN
596/6 - kabelové vedení NN
596/5 - kabelové vedení NN; uzemnění
24/18 - kabelové vedení NN; kabelová skříň
24/9 - kabelové vedení NN; uzemnění
596/10 - kabelová skříň; kabelové vedení NN; uzemnění
7/3 - kabelové vedení NN
596/7 - kabelová skříň; kabelové vedení NN; uzemnění
281/9 - kabelové vedení NN
281/18 - kabelové vedení NN; uzemnění
281/1 - kabelová skříň; kabelové vedení NN; uzemnění
20/1 - kabelová skříň; kabelové vedení NN
24/10 - kabelová skříň; kabelové vedení NN; uzemnění
st. 77 - kabelové vedení NN
(dále jen „distribuční soustava“) na Pozemku a za účelem jejího provozování dohodly na zřízení věcného břemene, jehož obsahem je právo Oprávněné zřídit a provozovat distribuční soustavu na Pozemku .
Věcné břemeno zahrnuje též právo Oprávněné provádět na distribuční soustavě úpravy za účelem její obnovy, výměny, modernizace nebo zlepšení její výkonnosti, včetně jejího odstranění.
- 3.4. Rozsah věcného břemene vymezuje:

- Geometrický plán č.: 265-78/2023 zhotovený firmou Fiera a.s., který ověřil(a) Ing. Jiří Janů dne 09.05.2023 pod č.: 1226/A 2023 a za Katastrální úřad pro Vysočinu, Katastrální pracoviště Pelhřimov potvrdil(a) Jana Zajíčková dne 17.05.2023 pod č.: PGP-625/2023-304
Citovaný geometrický plán je přílohou a nedílnou součástí této Smlouvy.
- 3.5. Povinná z věcného břemene bere na vědomí, že distribuční soustava je chráněna ochrannými pásmy dle energetického zákona. Ochranné pásmo slouží k zajištění spolehlivého provozu distribuční soustavy a k ochraně života, zdraví a majetku osob.
 - 3.6. Povinná z věcného břemene je povinna strpět výkon práva Oprávněné vyplývající z této smlouvy a energetického zákona a zdržet se veškeré činnosti, co vede k ohrožení součásti distribuční soustavy a omezení výkonu tohoto práva Oprávněné.
 - 3.7. Věcné břemeno zřízené touto Smlouvou se sjednává jako časově neomezené a zaniká v případech stanovených zákonem.

ČLÁNEK IV. - DALŠÍ PRÁVA

- 4.1. Oprávněná z věcného břemene má ve vztahu k Pozemku dále oprávnění, která jí, jako PDS, vznikem věcného břemene dle této Smlouvy přísluší ze zákona a to z ustanovení § 25 odst. 3 písm. f) a g) energetického zákona, především pak:
 - vstupovat a vjíždět na Pozemek v souvislosti s realizací práv vyplývajících jí z věcného břemene podle odst. 3.3. článku III. této Smlouvy.
- 4.2. Oprávněná je povinna při výkonu oprávnění popsaných shora postupovat coby PDS striktně ve smyslu § 25 odst. 8 energetického zákona, tj. co nejvíce šetřit práva Povinné a vstup na Pozemek jí bezprostředně oznámit. Po skončení prací je povinna uvést Pozemek do předchozího stavu, a není-li to možné s ohledem na povahu provedených prací, do stavu odpovídajícího předchozímu účelu nebo užívání Pozemku a bezprostředně oznámit tuto skutečnost Povinné. Po provedení odstranění nebo okleštění stromů je povinna na svůj náklad provést likvidaci vzniklého klestu a zbytků po těžbě.

ČLÁNEK V. - CENA A PLATEBNÍ PODMÍNKY

- 5.1. Věcné břemeno podle této Smlouvy se zřizuje úplatně.
- 5.2. Jednorázová náhrada za zřízení věcného břemene se sjednává ve výši **164 000,00 Kč** (slovy: stošedesátčtyřtisíce korun českých).
K této částce bude připočítána platná sazba DPH.
- 5.3. Jednorázová úplata, která odpovídá hodnotě zřizovaného práva, bude Povinné uhrazena na základě daňového dokladu – faktury vystavené Povinnou s termínem splatnosti min. 21 dnů od doručení vyznění o provedeném vkladu do katastru nemovitostí dle této Smlouvy.
Daňový doklad – faktura musí být vystavena na fakturační společnost: **EG.D, a.s.**
Povinná poznámka – uvedení čísla smlouvy na daňovém dokladu (faktuře):
Úhrada věcného břemene dle smlouvy EG.D číslo **JH-014330083794/009-FIA**
Daňový doklad - faktura bude zaslána na adresu: **EGD electronic invoice, P.O.Box 13, Praha 225 13,** nebo elektronicky na e-mail: **faktury@egd.cz.**

ČLÁNEK VI. - VKLAD VĚCNÉHO BŘEMENE DO VEŘEJNÉHO SEZNAMU

- 6.1. Smluvní strany se dohodly, že návrh na zahájení řízení o zápisu práva věcného břemene zřízovanému touto Smlouvou k Pozemku do katastru nemovitostí bude podán příslušnému katastrálnímu úřadu Oprávněnou. Správní poplatek za návrh na zahájení řízení o povolení vkladu práva do katastru nemovitostí uhradí Oprávněná.
- 6.2. Věcné břemeno podle této Smlouvy vzniká v souladu s ustanovením občanského zákoníku zápisem do veřejného seznamu (katastr nemovitostí). Právní účinky zápisu nastávají k okamžiku, kdy návrh na zápis došel příslušnému katastrálnímu úřadu.

ČLÁNEK VII. - DOLOŽKA DLE ZÁKONA O OBCÍCH

- 7.1. Povinná z věcného břemene prohlašuje, že tato Smlouva je uzavřena v souladu s ustanovením §41 odst. 2 zákona č. 128/2000Sb., o obcích v platném znění.
- 7.2. Uzavření této Smlouvy bylo schváleno radou/zastupitelstvem města usnesením č. ze dne
- 7.3. Smlouva podléhá ve smyslu zákona 340/2015 Sb., o zvláštních podmínkách účinnosti některých smluv, uveřejňování těchto smluv a o registru smluv (zákon o registru smluv) uveřejnění v registru smluv. Smluvní strany se dohodly, že Povinná zajistí uveřejnění Smlouvy v registru smluv dle § 6 odst. 1 zákona o registru smluv, a to nejpozději do 1 měsíce od uzavření Smlouvy. Povinná se zavazuje za účelem podání návrhu na vklad doložit Oprávněné potvrzení o řádném uveřejnění Smlouvy.

ČLÁNEK VIII. - OSTATNÍ UJEDNÁNÍ

- 8.1. Smluvní strany se zavazují, že pokud příslušný katastrální úřad vyzve účastníky k odstranění případných nedostatků návrhu na zahájení řízení o povolení vkladu, případně listiny, na základě které má být právo zapsáno, vyvinou potřebnou součinnost k jejich odstranění ve stanovené lhůtě.
- 8.2. V případě, že příslušný katastrální úřad v řízení o povolení vkladu řízení zastaví či zamítne, Smluvní strany se zavazují poté uzavřít ve lhůtě do 30 - ti kalendářních dní ode dne doručení rozhodnutí katastrálního úřadu o zastavení či zamítnutí vkladu oběma Smluvním stranám novou Smlouvu s totožným obsahem za stejných cenových podmínek, ve které budou odstraněny všechny nedostatky, které bránily povolení vkladu práva dle této smlouvy, bude-li to možné.
- 8.3. Oprávněná je povinna (prostřednictvím mandátáře) doručit kopii návrhu na zahájení řízení o povolení vkladu práva do KN s vyznačením data přijetí (podání) na KP KÚ (nebo jiného dokladu o doručení – doručenkou) do 5-ti pracovních dnů na adresu Povinné ode dne podání na katastrálním úřadě. Smluvní strany si mohou smluvně dohodnout i jiný (alternativní) způsob doručení návrhu na zahájení řízení, například faxem, mailem apod.

ČLÁNEK IX. – OCHRANA OSOBNÍCH ÚDAJŮ:

- 9.1. V tomto článku jsou uvedeny základní informace o zpracování osobních údajů zástupců Povinné Oprávněnou. Podrobné informace jsou dostupné na www.egd.cz v sekci Ochrana osobních údajů.
- 9.2. Oprávněná bude zpracovávat osobní údaje zástupce Povinné na základě svého oprávněného zájmu pro účely přípravy, uzavření a plnění této Smlouvy, vnitřní evidence a kontroly, ochrany právních nároků a provozních potřeb. Proti takovému zpracování má zástupce Povinné právo podat námitku.

9.3. Podpisem této Smlouvy zástupce Povinné potvrzuje, že se seznámil s informacemi uvedenými v tomto článku a dalšími informacemi o zpracování osobních údajů dostupnými na www.egd.cz v sekci Ochrana osobních údajů, a to včetně práv, které Povinné a jejím zástupcům náleží.

ČLÁNEK X. - ZÁVĚREČNÁ UJEDNÁNÍ

- 10.1. Smlouva nabývá účinnosti okamžikem jejího uzavření.
- 10.2. Smlouva a právní vztahy z ní vyplývající se řídí právním řádem České republiky.
- 10.3. Na právní vztahy vyplývající nebo související s touto Smlouvou a v ní nebo v energetickém zákoně výslovně neupravené se přiměřeně uplatní ustanovení občanského zákoníku.
- 10.4. Smlouva je sepsána v 3 stejnopisech, z nichž po jednom obdrží Povinná a Oprávněná a jeden stejnopis bude Oprávněnou použit pro účely příslušného řízení o zápisu věcného břemene do katastru nemovitostí.
- 10.5. Smluvní strany prohlašují, že si Smlouvu před jejím podpisem přečetly, že byla uzavřena po vzájemné dohodě, podle jejich pravé a svobodné vůle, dobrovolně, určitě, vážně a srozumitelně, nikoliv v tísní, pod nátlakem ani za nápadně nevýhodných podmínek, což stvrzují svými podpisy. Smluvní strany prohlašují, že Smlouva představuje úplnou dohodu o veškerých jejích náležitostech a neexistují náležitosti, které by smluvní strany neujednaly.

Povinná

Oprávněná

V(ve)....., dne.....

V (ve): České Budějovice, dne.....

Město Humpolec
Mgr. Alena Štěrbová, starostka města

EG.D, a.s.
Ivana Baselová
Manažer věcných břemen, na základě pověření ze
dne 18. 1. 2021

V(ve)....., dne.....

Město Humpolec
Ing. Petr Machek, místostarosta města

VÝKAZ DOSAVADNÍHO A NOVÉHO STAVU ÚDAJŮ KATASTRU NEMOVITOSTÍ

Dosavadní stav			Nový stav												
Označení pozemku parc. číslem	Výměra parcely		Druh pozemku Způsob využití	Označení pozemku parc. číslem	Výměra parcely		Druh pozemku Způsob využití	Typ stavby Způsob využití	Zpús. určení výměr	Porovnání se stavem evidence právních vztahů					
	ha	m ²			ha	m ²				Díl přechází z pozemku označeného v katastru nemovitostí	dřívější poz. evidenci	Číslo listu vlastnictví	Výměra dílu		Označení dílu
7/3										7/3		10001			
14										14		155			
20/1										20/1		10001			
23/2										23/2		114			
24/3										24/3		114			
24/4										24/4		113			
24/8										24/8		335			
24/9										24/9		10001			
24/10										24/10		10001			
24/11										24/11		114			
24/18										24/18		10001			
24/39										24/39		114			
st.28/1										st.28/1		10002			
st.77										st.77		10001			
274/7										274/7		16			
274/10										274/10		10002			
278/1										278/1		44			
278/4										278/4		16			
281/1										281/1		10001			
281/2										281/2		113			
281/9										281/9		10001			
281/10										281/10		10001			
281/18										281/18		10001			
281/21										281/21		339			
596/5										596/5		10001			
596/6										596/6		10001			
596/7										596/7		10001			
596/10										596/10		10001			
624/2										624/2		44			
629/4										629/4		10001			

Druh věcného břemene: dle smluv

Oprávněný: dle smluv

GEOMETRICKÝ PLÁN pro vymezení rozsahu věcného břemene k části pozemku	Geometrický plán ověřil úředně oprávněný zeměměřický inženýr:		Stejnopis ověřil úředně oprávněný zeměměřický inženýr:			
	Jméno, příjmení:	Ing. Jiří Janů		Jméno, příjmení:		
	Číslo položky seznamu úředně oprávněných zeměměřických inženýrů:	2869/2019		Číslo položky seznamu úředně oprávněných zeměměřických inženýrů:		
	Dne:	9.5.2023	Číslo:	1226/A 2023	Dne:	Číslo:
	Náležitosti a přesnosti odpovídá právním předpisům.		Tento stejnopis odpovídá geometrickému plánu v elektronické podobě uloženému v dokumentaci katastrálního úřadu.			
Vyhotovitel: Fiera a.s. Mládežnická 146/IV 377 01 Jindřichův Hradec	Katastrální úřad souhlasí s ořizováním parcel.		Ověření stejnopisu geometrického plánu v listinné podobě.			
Číslo plánu:	265-78/2023		Jana Zajičková KÚ pro Vysočinu KP Pelhřimov PGP-625/2023-304 2023.05.17 14:28:02 +02'00'			
Okres:	Pelhřimov					
Obec:	Humpolec					
Kat. území:	Petrovice u Humpolce					
Mapový list:	KMD (Humpolec 5-5/31, /32)					
Dosavadním vlastníkům pozemků byla poskytnuta možnost seznámit se v terénu s průběhem navrhovaných nových hranic, které byly označeny předepsaným způsobem: <p style="text-align: center;">nestabilizováno</p>						

Seznam souřadnic pro zápis do KN(S-JTSK)

Číslo bodu	Y	X	Kód.kv.	Poznámka					
k.ú. Petrovice u Humpolce (719943)					78	689470.76	1111392.40	3	věcné břemeno
203-260	689370.71	1111090.89	8	věcné břemeno	79	689470.16	1111392.12	8	věcné břemeno
203-672	689476.99	1111400.45	8	věcné břemeno	80	689470.29	1111392.57	3	věcné břemeno
207-2124	689405.38	1111305.82	8	věcné břemeno	81	689470.63	1111391.95	8	věcné břemeno
207-2301	689336.67	1111060.17	8	věcné břemeno	82	689469.99	1111391.65	3	věcné břemeno
1	689554.17	1111416.55	3	věcné břemeno	83	689470.46	1111391.48	3	věcné břemeno
2	689555.43	1111419.99	8	věcné břemeno	84	689463.67	1111395.65	3	věcné břemeno
3	689555.91	1111419.83	8	věcné břemeno	85	689463.49	1111395.19	3	věcné břemeno
4	689554.51	1111415.99	3	věcné břemeno	86	689458.01	1111397.63	3	věcné břemeno
5	689544.02	1111417.99	3	věcné břemeno	87	689457.85	1111397.15	3	věcné břemeno
6	689544.38	1111417.43	3	věcné břemeno	88	689452.26	1111399.66	3	věcné břemeno
7	689543.22	1111415.30	3	věcné břemeno	89	689452.08	1111399.20	3	věcné břemeno
8	689543.70	1111415.14	3	věcné břemeno	90	689448.64	1111401.03	3	věcné břemeno
9	689542.09	1111412.28	3	věcné břemeno	91	689448.47	1111400.56	3	věcné břemeno
10	689542.57	1111412.14	3	věcné břemeno	92	689449.52	1111403.66	3	věcné břemeno
11	689541.79	1111410.66	3	věcné břemeno	93	689448.09	1111400.96	3	věcné břemeno
12	689542.33	1111410.65	8	věcné břemeno	94	689449.04	1111403.82	3	věcné břemeno
13	689542.15	1111409.72	3	věcné břemeno	95	689451.60	1111409.15	8	věcné břemeno
14	689542.69	1111409.70	3	věcné břemeno	96	689451.12	1111409.31	8	věcné břemeno
15	689540.69	1111406.62	3	věcné břemeno	97	689451.75	1111409.63	3	věcné břemeno
16	689541.15	1111406.42	3	věcné břemeno	98	689451.28	1111409.79	3	věcné břemeno
17	689537.90	1111400.42	3	věcné břemeno	99	689446.69	1111397.30	3	věcné břemeno
18	689538.36	1111400.22	3	věcné břemeno	100	689447.15	1111397.12	3	věcné břemeno
19	689534.61	1111393.26	3	věcné břemeno	101	689445.76	1111394.66	3	věcné břemeno
20	689535.07	1111393.06	3	věcné břemeno	102	689446.06	1111394.02	3	věcné břemeno
21	689531.30	1111385.61	3	věcné břemeno	103	689442.75	1111395.67	3	věcné břemeno
22	689531.68	1111385.21	3	věcné břemeno	104	689443.01	1111395.05	3	věcné břemeno
23	689530.16	1111385.23	3	věcné břemeno	105	689440.20	1111390.17	3	věcné břemeno
24	689530.50	1111384.81	3	věcné břemeno	106	689440.66	1111389.97	3	věcné břemeno
25	689529.87	1111384.72	3	věcné břemeno	107	689436.99	1111382.45	3	věcné břemeno
26	689530.15	1111384.20	3	věcné břemeno	108	689437.45	1111382.25	3	věcné břemeno
27	689528.89	1111384.80	8	věcné břemeno	109	689434.41	1111376.11	3	věcné břemeno
28	689528.64	1111384.32	3	věcné břemeno	110	689434.87	1111375.91	3	věcné břemeno
29	689525.65	1111385.66	3	věcné břemeno	111	689431.81	1111369.87	3	věcné břemeno
30	689525.49	1111385.18	3	věcné břemeno	112	689432.27	1111369.69	3	věcné břemeno
31	689520.78	1111387.42	3	věcné břemeno	113	689430.30	1111365.50	3	věcné břemeno
32	689520.62	1111386.94	3	věcné břemeno	114	689430.76	1111365.32	3	věcné břemeno
33	689517.93	1111388.37	3	věcné břemeno	115	689427.33	1111358.99	3	věcné břemeno
34	689517.77	1111387.89	3	věcné břemeno	116	689427.79	1111358.79	3	věcné břemeno
35	689511.82	1111390.40	3	věcné břemeno	117	689424.11	1111352.13	3	věcné břemeno
36	689511.64	1111389.94	3	věcné břemeno	118	689424.57	1111351.93	3	věcné břemeno
37	689509.06	1111391.55	3	věcné břemeno	119	689420.69	1111344.41	3	věcné břemeno
38	689508.86	1111391.09	3	věcné břemeno	120	689421.15	1111344.21	3	věcné břemeno
39	689508.18	1111391.91	3	věcné břemeno	121	689416.87	1111335.64	3	věcné břemeno
40	689508.12	1111391.40	3	věcné břemeno	122	689417.33	1111335.44	3	věcné břemeno
41	689508.27	1111392.20	8	věcné břemeno	123	689413.31	1111326.57	3	věcné břemeno
42	689507.64	1111391.84	3	věcné břemeno	124	689413.77	1111326.39	3	věcné břemeno
43	689507.80	1111392.37	8	věcné břemeno	125	689410.17	1111318.12	3	věcné břemeno
44	689555.51	1111420.23	3	věcné břemeno	126	689410.63	1111317.94	3	věcné břemeno
45	689555.99	1111420.07	3	věcné břemeno	127	689407.50	1111311.33	3	věcné břemeno
46	689508.44	1111392.68	3	věcné břemeno	128	689407.96	1111311.15	3	věcné břemeno
47	689507.97	1111392.84	3	věcné břemeno	129	689405.73	1111305.26	3	věcné břemeno
48	689508.03	1111388.40	3	věcné břemeno	130	689403.35	1111300.45	3	věcné břemeno
49	689504.88	1111380.98	3	věcné břemeno	131	689403.81	1111300.27	3	věcné břemeno
50	689503.35	1111381.03	3	věcné břemeno	132	689400.56	1111293.20	3	věcné břemeno
51	689501.59	1111382.10	3	věcné břemeno	133	689401.02	1111293.02	3	věcné břemeno
52	689503.39	1111381.54	3	věcné břemeno	134	689397.73	1111286.56	3	věcné břemeno
53	689501.71	1111381.54	3	věcné břemeno	135	689397.99	1111285.90	3	věcné břemeno
54	689501.15	1111381.35	8	věcné břemeno	136	689393.28	1111288.48	8	věcné břemeno
55	689501.22	1111381.70	3	věcné břemeno	137	689393.26	1111287.94	3	věcné břemeno
56	689501.62	1111381.18	8	věcné břemeno	138	689392.15	1111288.84	3	věcné břemeno
57	689506.89	1111388.65	3	věcné břemeno	139	689392.79	1111288.12	3	věcné břemeno
58	689504.07	1111381.77	3	věcné břemeno	140	689392.01	1111288.36	3	věcné břemeno
59	689496.20	1111384.14	3	věcné břemeno	141	689391.53	1111288.51	3	věcné břemeno
60	689496.04	1111383.66	3	věcné břemeno	142	689391.68	1111288.99	3	věcné břemeno
61	689489.77	1111386.30	3	věcné břemeno	143	689392.74	1111287.96	3	věcné břemeno
62	689489.61	1111385.82	3	věcné břemeno	144	689393.20	1111287.76	3	věcné břemeno
63	689481.78	1111389.13	3	věcné břemeno	145	689390.35	1111283.71	3	věcné břemeno
64	689481.62	1111388.65	3	věcné břemeno	146	689390.79	1111283.49	3	věcné břemeno
65	689476.68	1111390.86	3	věcné břemeno	147	689387.72	1111277.87	3	věcné břemeno
66	689476.52	1111390.38	3	věcné břemeno	148	689388.18	1111277.69	3	věcné břemeno
67	689474.59	1111391.64	3	věcné břemeno	149	689385.46	1111271.50	3	věcné břemeno
68	689474.19	1111391.26	3	věcné břemeno	150	689385.94	1111271.34	3	věcné břemeno
69	689477.24	1111398.53	3	věcné břemeno	151	689383.72	1111266.04	3	věcné břemeno
70	689474.12	1111391.81	3	věcné břemeno	152	689384.20	1111265.88	3	věcné břemeno
71	689476.76	1111398.65	3	věcné břemeno	153	689381.68	1111260.21	3	věcné břemeno
72	689477.48	1111400.28	8	věcné břemeno	154	689382.14	1111260.03	3	věcné břemeno
73	689477.65	1111400.75	3	věcné břemeno	155	689380.29	1111256.55	3	věcné břemeno
74	689477.16	1111400.92	8	věcné břemeno	156	689380.75	1111256.37	3	věcné břemeno
75	689471.41	1111392.72	8	věcné břemeno	157	689378.88	1111253.33	3	věcné břemeno
76	689471.21	1111392.26	8	věcné břemeno	158	689379.34	1111253.15	3	věcné břemeno
77	689470.67	1111392.96	3	věcné břemeno	159	689376.90	1111247.58	3	věcné břemeno
					160	689377.36	1111247.40	3	věcné břemeno

Seznam souřadnic pro zápis do KN(S-JTSK)

161	689374.70	1111241.90	3	věcné břemeno	245	689285.02	1111109.66	3	věcné břemeno
162	689375.16	1111241.68	3	věcné břemeno	246	689284.36	1111110.40	3	věcné břemeno
163	689372.59	1111238.02	3	věcné břemeno	247	689284.65	1111109.33	3	věcné břemeno
164	689373.03	1111237.76	3	věcné břemeno	248	689283.98	1111110.07	3	věcné břemeno
165	689368.56	1111231.79	3	věcné břemeno	249	689278.38	1111105.09	3	věcné břemeno
166	689368.98	1111231.53	3	věcné břemeno	250	689283.39	1111108.67	3	věcné břemeno
167	689365.36	1111226.60	3	věcné břemeno	251	689278.34	1111104.41	3	věcné břemeno
168	689365.78	1111226.34	3	věcné břemeno	252	689276.38	1111107.16	3	věcné břemeno
169	689362.92	1111222.91	3	věcné břemeno	253	689276.08	1111106.76	3	věcné břemeno
170	689363.32	1111222.61	3	věcné břemeno	254	689284.73	1111107.25	3	věcné břemeno
171	689358.93	1111217.82	3	věcné břemeno	255	689285.09	1111107.59	3	věcné břemeno
172	689359.33	1111217.52	3	věcné břemeno	256	689288.47	1111103.10	3	věcné břemeno
173	689356.62	1111214.39	8	věcné břemeno	257	689288.83	1111103.44	3	věcné břemeno
174	689357.09	1111214.18	8	věcné břemeno	258	689293.70	1111097.63	3	věcné břemeno
175	689354.24	1111208.21	3	věcné břemeno	259	689294.06	1111097.99	3	věcné břemeno
176	689354.70	1111208.01	3	věcné břemeno	260	689298.39	1111092.97	3	věcné břemeno
177	689352.68	1111204.66	3	věcné břemeno	261	689298.75	1111093.33	3	věcné břemeno
178	689353.09	1111204.34	3	věcné břemeno	262	689303.88	1111087.30	3	věcné břemeno
179	689351.06	1111205.81	3	věcné břemeno	263	689304.24	1111087.64	3	věcné břemeno
180	689352.48	1111204.19	3	věcné břemeno	264	689308.42	1111082.63	3	věcné břemeno
181	689350.77	1111205.41	3	věcné břemeno	265	689308.78	1111082.99	3	věcné břemeno
182	689354.25	1111202.50	3	věcné břemeno	266	689311.13	1111079.92	3	věcné břemeno
183	689352.88	1111203.84	3	věcné břemeno	267	689311.49	1111080.28	3	věcné břemeno
184	689354.52	1111202.92	3	věcné břemeno	268	689316.56	1111074.33	3	věcné břemeno
185	689354.94	1111202.65	3	věcné břemeno	269	689316.92	1111074.69	3	věcné břemeno
186	689354.67	1111202.23	3	věcné břemeno	270	689321.82	1111069.06	3	věcné břemeno
187	689350.39	1111206.60	3	věcné břemeno	271	689322.16	1111069.42	3	věcné břemeno
188	689351.21	1111206.02	3	věcné břemeno	272	689326.74	1111064.88	3	věcné břemeno
189	689350.63	1111205.20	3	věcné břemeno	273	689326.96	1111065.36	3	věcné břemeno
190	689349.81	1111205.78	3	věcné břemeno	274	689327.66	1111065.19	3	věcné břemeno
191	689351.48	1111201.82	3	věcné břemeno	275	689327.29	1111064.97	3	věcné břemeno
192	689351.94	1111201.60	3	věcné břemeno	276	689327.27	1111065.54	3	věcné břemeno
193	689347.91	1111195.23	3	věcné břemeno	277	689275.18	1111107.23	3	věcné břemeno
194	689348.35	1111194.97	3	věcné břemeno	278	689275.79	1111108.02	3	věcné břemeno
195	689344.43	1111189.84	3	věcné břemeno	279	689275.97	1111106.62	3	věcné břemeno
196	689344.83	1111189.54	3	věcné břemeno	280	689276.58	1111107.41	3	věcné břemeno
197	689343.73	1111189.08	3	věcné břemeno	281	689328.17	1111065.40	3	věcné břemeno
198	689344.11	1111188.74	3	věcné břemeno	282	689327.43	1111066.07	3	věcné břemeno
199	689340.38	1111185.27	3	věcné břemeno	283	689327.10	1111065.70	3	věcné břemeno
200	689340.72	1111184.91	3	věcné břemeno	284	689327.84	1111065.03	3	věcné břemeno
201	689339.33	1111184.44	3	věcné břemeno	285	689327.23	1111064.16	3	věcné břemeno
202	689339.63	1111184.04	3	věcné břemeno	286	689327.63	1111064.46	3	věcné břemeno
203	689338.30	1111183.68	3	věcné břemeno	287	689329.49	1111061.24	3	věcné břemeno
204	689338.56	1111183.26	3	věcné břemeno	288	689329.87	1111061.56	3	věcné břemeno
205	689337.17	1111183.08	3	věcné břemeno	289	689333.29	1111057.37	3	věcné břemeno
206	689337.39	1111182.62	3	věcné břemeno	290	689333.33	1111058.05	3	věcné břemeno
207	689333.77	1111181.63	3	věcné břemeno	291	689337.55	1111061.50	3	věcné břemeno
208	689333.87	1111181.13	3	věcné břemeno	292	689343.06	1111065.82	3	věcné břemeno
209	689332.11	1111181.67	3	věcné břemeno	293	689340.35	1111063.36	8	věcné břemeno
210	689332.35	1111181.17	3	věcné břemeno	294	689342.72	1111066.18	3	věcné břemeno
211	689328.66	1111177.43	3	věcné břemeno	295	689347.56	1111070.19	3	věcné břemeno
212	689329.04	1111177.11	3	věcné břemeno	296	689347.22	1111070.55	3	věcné břemeno
213	689325.05	1111173.18	3	věcné břemeno	297	689351.16	1111073.26	3	věcné břemeno
214	689325.43	1111172.86	3	věcné břemeno	298	689350.82	1111073.62	3	věcné břemeno
215	689320.16	1111167.34	3	věcné břemeno	299	689356.24	1111078.42	3	věcné břemeno
216	689320.56	1111167.04	3	věcné břemeno	300	689355.90	1111078.78	3	věcné břemeno
217	689316.76	1111162.66	3	věcné břemeno	301	689359.81	1111081.76	3	věcné břemeno
218	689317.16	1111162.36	3	věcné břemeno	302	689359.47	1111082.12	3	věcné břemeno
219	689311.98	1111155.86	3	věcné břemeno	303	689363.02	1111084.88	3	věcné břemeno
220	689312.38	1111155.56	3	věcné břemeno	304	689362.68	1111085.24	3	věcné břemeno
221	689306.59	1111148.56	3	věcné břemeno	305	689367.58	1111088.98	3	věcné břemeno
222	689306.99	1111148.26	3	věcné břemeno	306	689367.24	1111089.34	3	věcné břemeno
223	689302.04	1111142.29	3	věcné břemeno	307	689368.90	1111090.24	3	věcné břemeno
224	689302.44	1111141.99	3	věcné břemeno	308	689368.47	1111090.52	3	věcné břemeno
225	689297.15	1111136.14	3	věcné břemeno	309	689369.90	1111090.81	3	věcné břemeno
226	689297.55	1111135.82	3	věcné břemeno	310	689368.91	1111090.82	3	věcné břemeno
227	689292.35	1111130.10	3	věcné břemeno	311	689369.68	1111091.27	3	věcné břemeno
228	689292.75	1111129.80	3	věcné břemeno	312	689370.53	1111091.06	3	věcné břemeno
229	689287.91	1111124.07	3	věcné břemeno	313	689370.63	1111091.64	3	věcné břemeno
230	689288.29	1111123.75	3	věcné břemeno	314	689371.83	1111090.64	3	věcné břemeno
231	689285.11	1111121.08	3	věcné břemeno	315	689372.96	1111089.21	8	věcné břemeno
232	689285.49	1111120.74	3	věcné břemeno	316	689373.35	1111089.53	3	věcné břemeno
233	689283.33	1111118.97	3	věcné břemeno	317	689374.48	1111087.73	3	věcné břemeno
234	689283.75	1111118.69	3	věcné břemeno	318	689375.10	1111087.83	3	věcné břemeno
235	689280.66	1111113.42	8	věcné břemeno	319	689374.26	1111087.29	3	věcné břemeno
236	689281.20	1111113.40	3	věcné břemeno	320	689374.71	1111087.06	3	věcné břemeno
237	689281.93	1111110.48	3	věcné břemeno	321	689367.48	1111096.40	3	věcné břemeno
238	689280.73	1111113.24	8	věcné břemeno	322	689366.92	1111096.56	3	věcné břemeno
239	689282.37	1111110.74	3	věcné břemeno	323	689371.39	1111100.04	3	věcné břemeno
240	689283.06	1111109.05	3	věcné břemeno	324	689371.03	1111100.40	3	věcné břemeno
241	689283.45	1111109.36	3	věcné břemeno	325	689374.88	1111103.94	3	věcné břemeno
242	689284.48	1111109.51	3	věcné břemeno	326	689374.36	1111104.10	3	věcné břemeno
243	689283.78	1111108.98	3	věcné břemeno	327	689373.03	1111106.14	3	věcné břemeno
244	689284.15	1111109.89	3	věcné břemeno	328	689374.70	1111104.46	3	věcné břemeno

Seznam souřadnic pro zápis do KN(S-JTSK)

329	689372.67	1111105.78	3	věcné břemeno	412	689472.81	1111217.53	3	věcné břemeno
330	689372.67	1111106.49	3	věcné břemeno	413	689472.35	1111217.71	3	věcné břemeno
331	689372.32	1111106.14	3	věcné břemeno	414	689473.35	1111219.52	3	věcné břemeno
332	689377.19	1111106.14	3	věcné břemeno	415	689472.85	1111219.62	3	věcné břemeno
333	689376.85	1111106.50	3	věcné břemeno	416	689473.67	1111221.84	3	věcné břemeno
334	689381.59	1111110.46	3	věcné břemeno	417	689473.17	1111221.90	3	věcné břemeno
335	689381.23	1111110.82	3	věcné břemeno	418	689473.87	1111223.25	3	věcné břemeno
336	689387.60	1111116.50	3	věcné břemeno	419	689473.37	1111223.29	3	věcné břemeno
337	689387.26	1111116.86	3	věcné břemeno	420	689473.89	1111227.01	3	věcné břemeno
338	689390.97	1111119.68	3	věcné břemeno	421	689473.39	1111226.97	3	věcné břemeno
339	689390.61	1111120.02	3	věcné břemeno	422	689473.36	1111230.01	3	věcné břemeno
340	689394.32	1111123.46	3	věcné břemeno	423	689472.86	1111229.91	3	věcné břemeno
341	689393.94	1111123.80	3	věcné břemeno	424	689472.90	1111232.35	3	věcné břemeno
342	689396.65	1111125.99	3	věcné břemeno	425	689472.34	1111232.59	3	věcné břemeno
343	689396.27	1111126.31	3	věcné břemeno	426	689479.28	1111236.41	3	věcné břemeno
344	689398.23	1111128.03	3	věcné břemeno	427	689478.94	1111236.79	3	věcné břemeno
345	689397.89	1111128.39	3	věcné břemeno	428	689480.26	1111237.70	3	věcné břemeno
346	689399.76	1111129.07	3	věcné břemeno	429	689479.60	1111237.66	3	věcné břemeno
347	689399.42	1111129.45	3	věcné břemeno	430	689478.86	1111238.92	3	věcné břemeno
348	689406.05	1111136.01	3	věcné břemeno	431	689479.70	1111238.21	3	věcné břemeno
349	689405.86	1111136.54	3	věcné břemeno	432	689478.54	1111238.54	3	věcné břemeno
350	689409.56	1111132.73	3	věcné břemeno	433	689411.65	1111131.14	3	věcné břemeno
351	689406.40	1111136.38	3	věcné břemeno	434	689411.98	1111131.52	3	věcné břemeno
352	689409.90	1111133.09	3	věcné břemeno	435	689407.77	1111128.79	3	věcné břemeno
353	689410.74	1111131.60	3	věcné břemeno	436	689408.46	1111129.52	3	věcné břemeno
354	689411.16	1111131.88	8	věcné břemeno	437	689409.19	1111128.83	3	věcné břemeno
355	689411.61	1111131.85	3	věcné břemeno	438	689408.50	1111128.10	3	věcné břemeno
356	689408.64	1111129.35	3	věcné břemeno	439	689453.57	1111197.39	3	věcné břemeno
357	689411.29	1111131.46	3	věcné břemeno	440	689453.25	1111197.01	3	věcné břemeno
358	689409.00	1111129.01	3	věcné břemeno	441	689468.18	1111213.30	3	věcné břemeno
359	689407.96	1111137.92	3	věcné břemeno	442	689467.75	1111213.56	3	věcné břemeno
360	689407.58	1111138.26	3	věcné břemeno	443	689480.77	1111237.91	3	věcné břemeno
361	689413.36	1111144.55	3	věcné břemeno	444	689480.03	1111238.58	3	věcné břemeno
362	689412.98	1111144.87	3	věcné břemeno	445	689480.44	1111237.54	3	věcné břemeno
363	689416.44	1111148.28	3	věcné břemeno	446	689553.51	1111416.14	8	věcné břemeno
364	689416.06	1111148.60	3	věcné břemeno	447	689553.58	1111416.63	8	věcné břemeno
365	689419.65	1111152.15	3	věcné břemeno	448	689545.32	1111417.30	8	věcné břemeno
366	689419.27	1111152.47	3	věcné břemeno	449	689545.33	1111417.80	8	věcné břemeno
367	689423.32	1111156.23	3	věcné břemeno	450	689542.03	1111410.02	8	věcné břemeno
368	689422.77	1111156.38	3	věcné břemeno	451	689530.41	1111385.31	8	věcné břemeno
369	689421.91	1111157.78	3	věcné břemeno	452	689529.90	1111384.22	8	věcné břemeno
370	689423.11	1111156.75	3	věcné břemeno	453	689431.07	1111367.72	8	věcné břemeno
371	689421.58	1111157.40	3	věcné břemeno	454	689431.52	1111367.52	8	věcné břemeno
372	689426.84	1111160.19	3	věcné břemeno	455	689404.73	1111302.64	8	věcné břemeno
373	689426.46	1111160.51	3	věcné břemeno	456	689399.13	1111288.57	8	věcné břemeno
374	689429.76	1111164.17	3	věcné břemeno	457	689392.46	1111286.45	8	věcné břemeno
375	689429.36	1111164.47	3	věcné břemeno	458	689384.53	1111268.57	8	věcné břemeno
376	689432.16	1111167.23	3	věcné břemeno	459	689384.98	1111268.35	8	věcné břemeno
377	689431.80	1111167.57	3	věcné břemeno	460	689363.74	1111224.15	8	věcné břemeno
378	689435.57	1111170.33	3	věcné břemeno	461	689364.21	1111223.95	8	věcné břemeno
379	689435.21	1111170.67	3	věcné břemeno	462	689348.49	1111196.30	8	věcné břemeno
380	689437.32	1111172.58	3	věcné břemeno	463	689348.91	1111196.01	8	věcné břemeno
381	689436.92	1111172.88	3	věcné břemeno	464	689328.29	1111177.00	8	věcné břemeno
382	689440.79	1111177.29	3	věcné břemeno	465	689328.71	1111176.72	8	věcné břemeno
383	689440.39	1111177.59	3	věcné břemeno	466	689290.86	1111128.08	8	věcné břemeno
384	689443.51	1111180.79	3	věcné břemeno	467	689291.27	1111127.80	8	věcné břemeno
385	689443.13	1111181.11	3	věcné břemeno	468	689281.49	1111114.00	8	věcné břemeno
386	689446.79	1111184.54	3	věcné břemeno	469	689281.42	1111112.91	8	věcné břemeno
387	689446.41	1111184.86	3	věcné břemeno	470	689282.78	1111109.41	8	věcné břemeno
388	689450.62	1111189.00	3	věcné břemeno	471	689283.17	1111109.72	8	věcné břemeno
389	689450.24	1111189.32	3	věcné břemeno	472	689277.92	1111105.57	8	věcné břemeno
390	689453.62	1111192.78	3	věcné břemeno	473	689277.53	1111105.25	8	věcné břemeno
391	689453.24	1111193.10	3	věcné břemeno	474	689330.04	1111060.68	8	věcné břemeno
392	689455.78	1111195.34	3	věcné břemeno	475	689330.40	1111061.02	8	věcné břemeno
393	689455.23	1111195.46	3	věcné břemeno	476	689336.31	1111060.48	8	věcné břemeno
394	689453.95	1111197.07	3	věcné břemeno	477	689371.11	1111091.24	8	věcné břemeno
395	689455.56	1111195.84	3	věcné břemeno	478	689375.02	1111087.68	8	věcné břemeno
396	689453.63	1111196.68	3	věcné břemeno	479	689373.34	1111105.11	8	věcné břemeno
397	689458.76	1111198.70	3	věcné břemeno	480	689373.67	1111105.49	8	věcné břemeno
398	689458.38	1111199.04	3	věcné břemeno	481	689408.20	1111128.38	8	věcné břemeno
399	689462.32	1111202.56	3	věcné břemeno	482	689473.37	1111223.90	8	věcné břemeno
400	689461.94	1111202.88	3	věcné břemeno	483	689473.88	1111225.52	8	věcné břemeno
401	689466.26	1111207.53	3	věcné břemeno	484	689476.80	1111234.83	8	věcné břemeno
402	689465.86	1111207.83	3	věcné břemeno	485	689477.03	1111235.57	8	věcné břemeno
403	689469.13	1111211.27	3	věcné břemeno	486	689478.58	1111235.97	8	věcné břemeno
404	689468.59	1111211.39	3	věcné břemeno	487	689478.55	1111236.54	8	věcné břemeno
405	689467.93	1111212.71	3	věcné břemeno					
406	689468.90	1111211.79	3	věcné břemeno					
407	689467.41	1111212.51	3	věcné břemeno					
408	689467.93	1111212.87	3	věcné břemeno					
409	689467.50	1111213.13	3	věcné břemeno					
410	689470.27	1111212.77	3	věcné břemeno					
411	689469.85	1111213.05	3	věcné břemeno					

KLAD LISTŮ

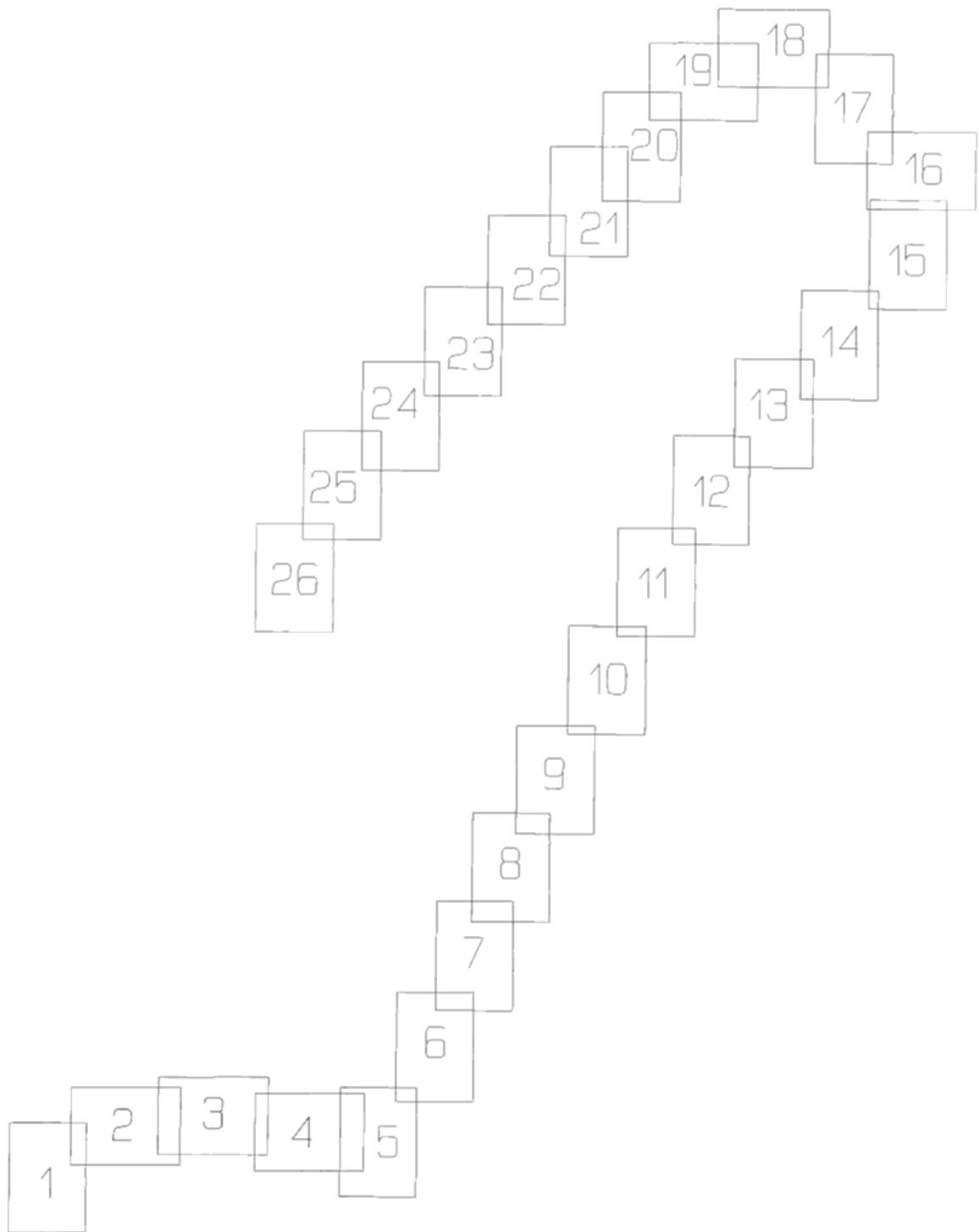

list č. 1

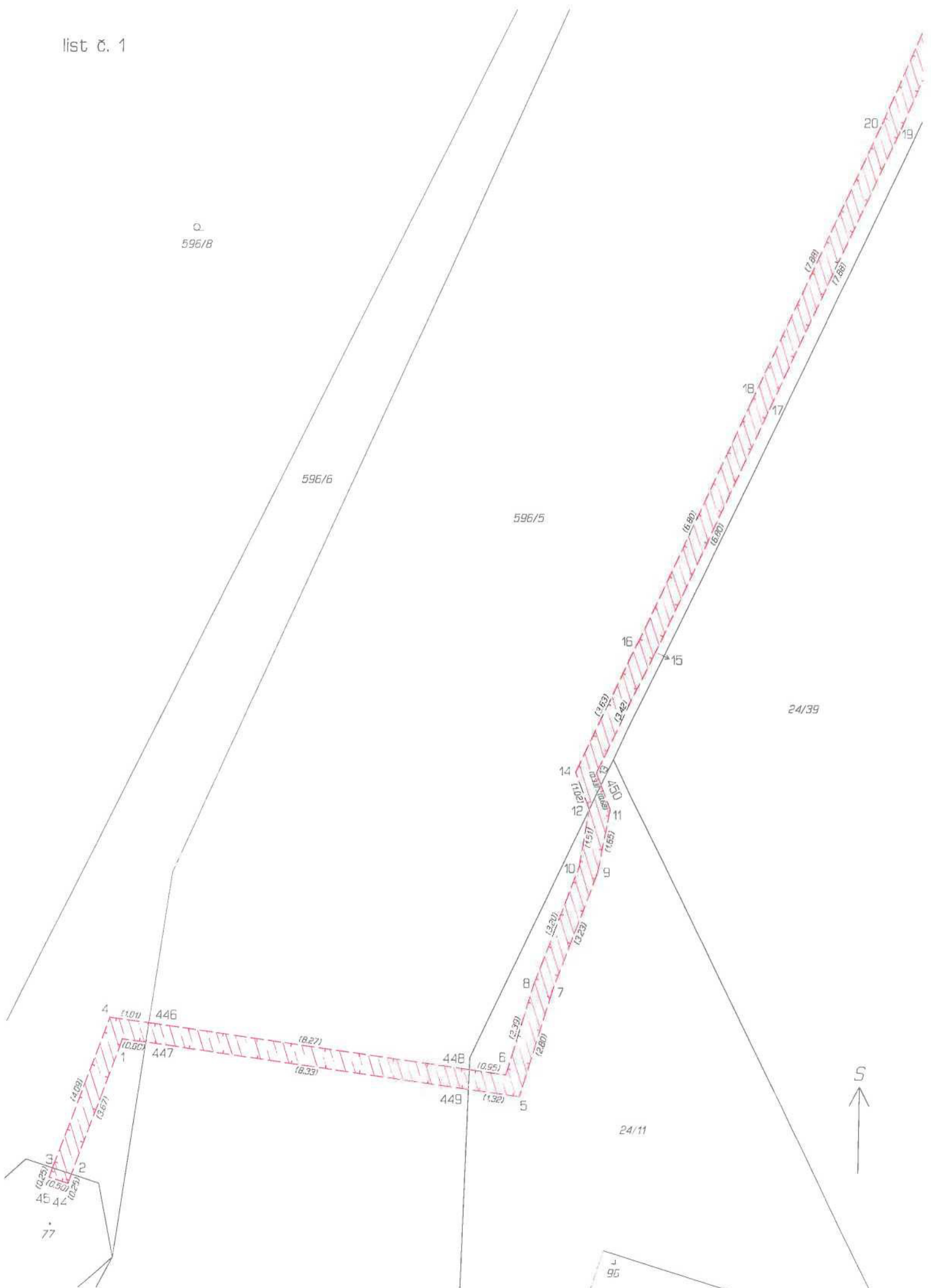

list č. 2





list C. 4

133

2417

2418

2411

B1

B3

B2

B4

B5

B6

B7

B8

B9

70

71

72

73

74

B3

B4

B5

B6

B7

B8

B9

B3

B4

B5

B6

B7

B8

B9

2410

2419

B3

B4

B5

B6

72

73

2414

2417

203-672

S

list č. 6

24/13

24/3

116

254/1

118

117

256/25

p.
24/7

114

113

454

453

112

111

24/9

(6.74)

(6.76)

256/26

110

109

256/24

(6.85)

(6.84)

108

107



list č. 7

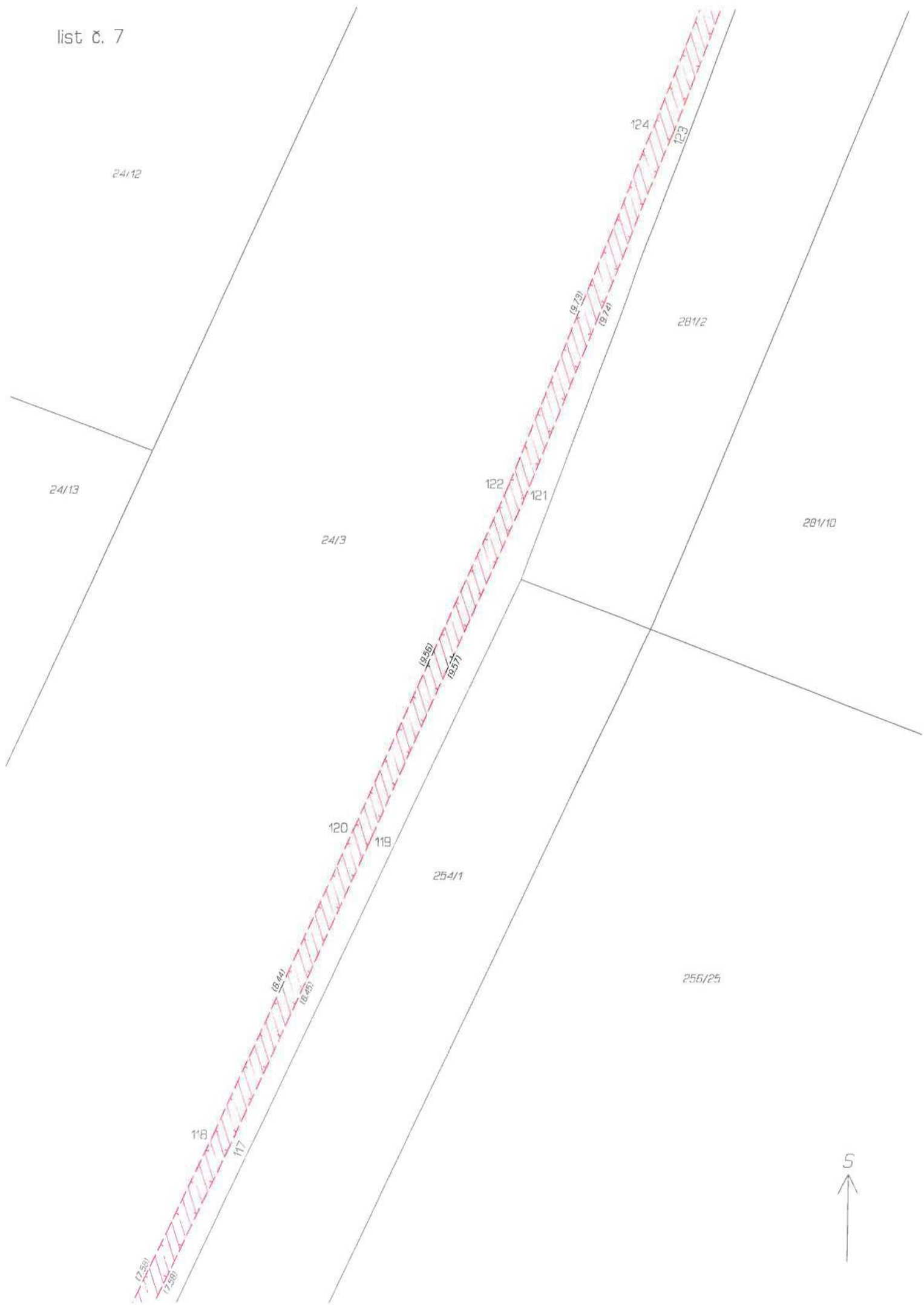

list č. 8



list č. 9

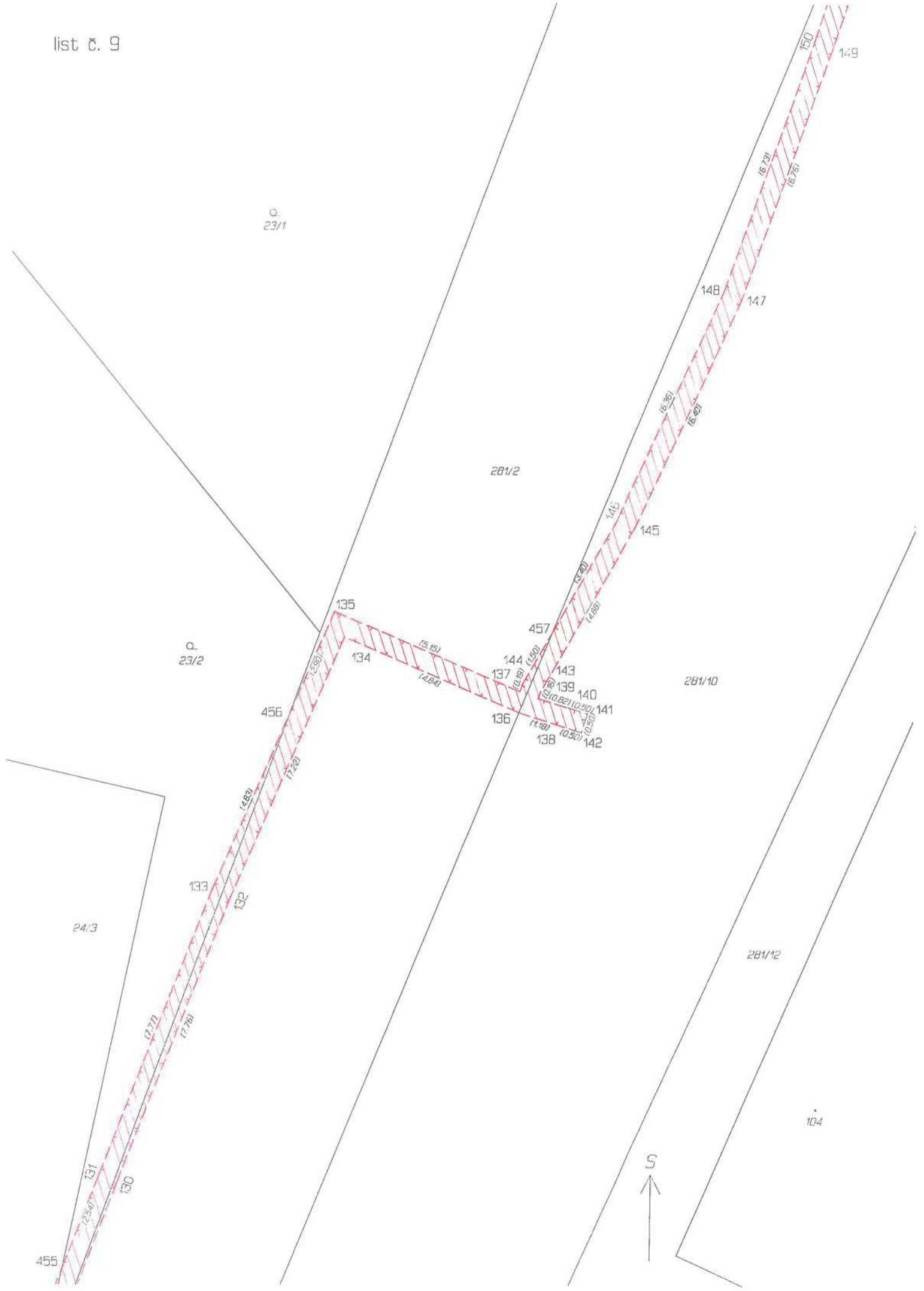

list č. 11

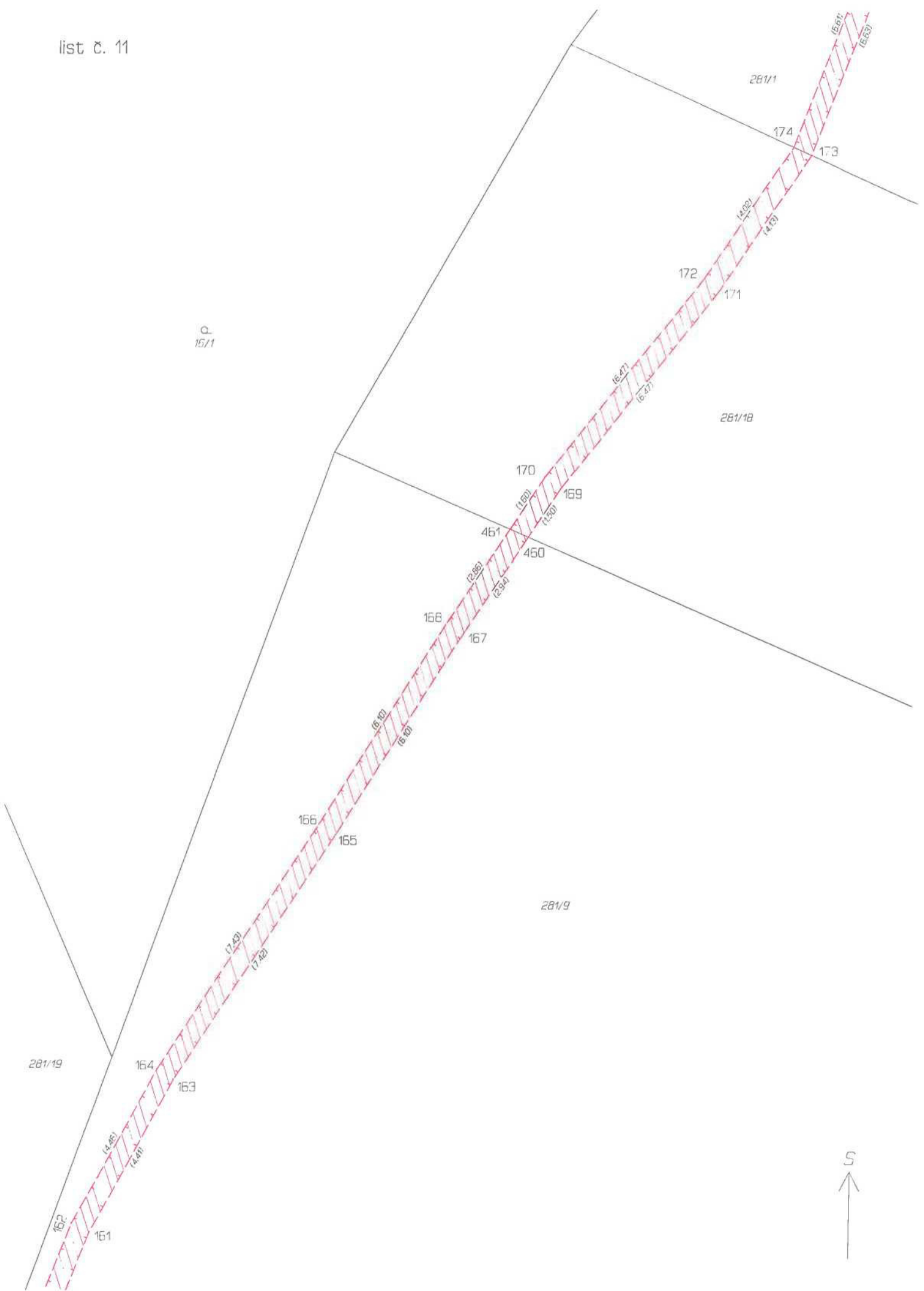

list č. 12

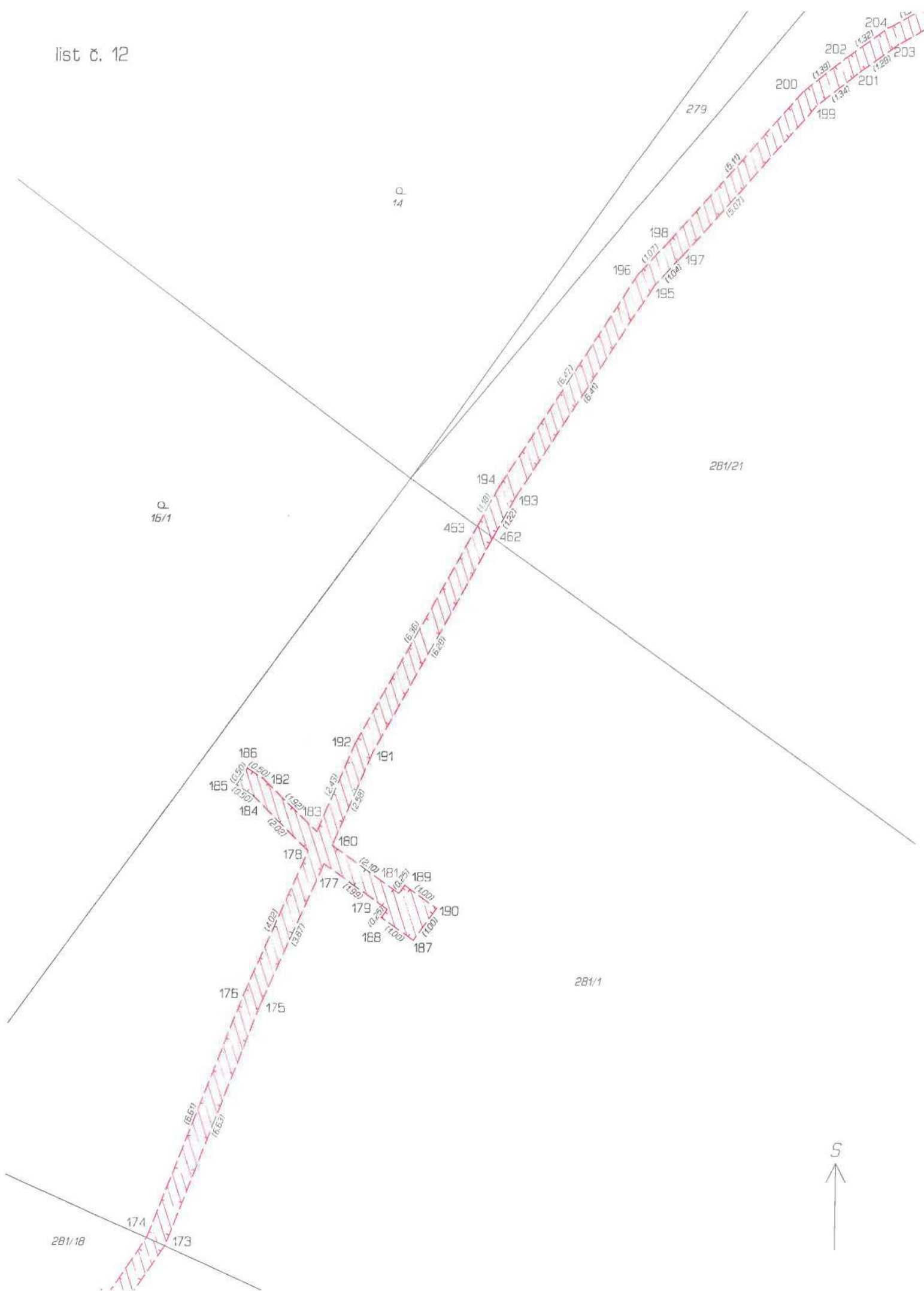

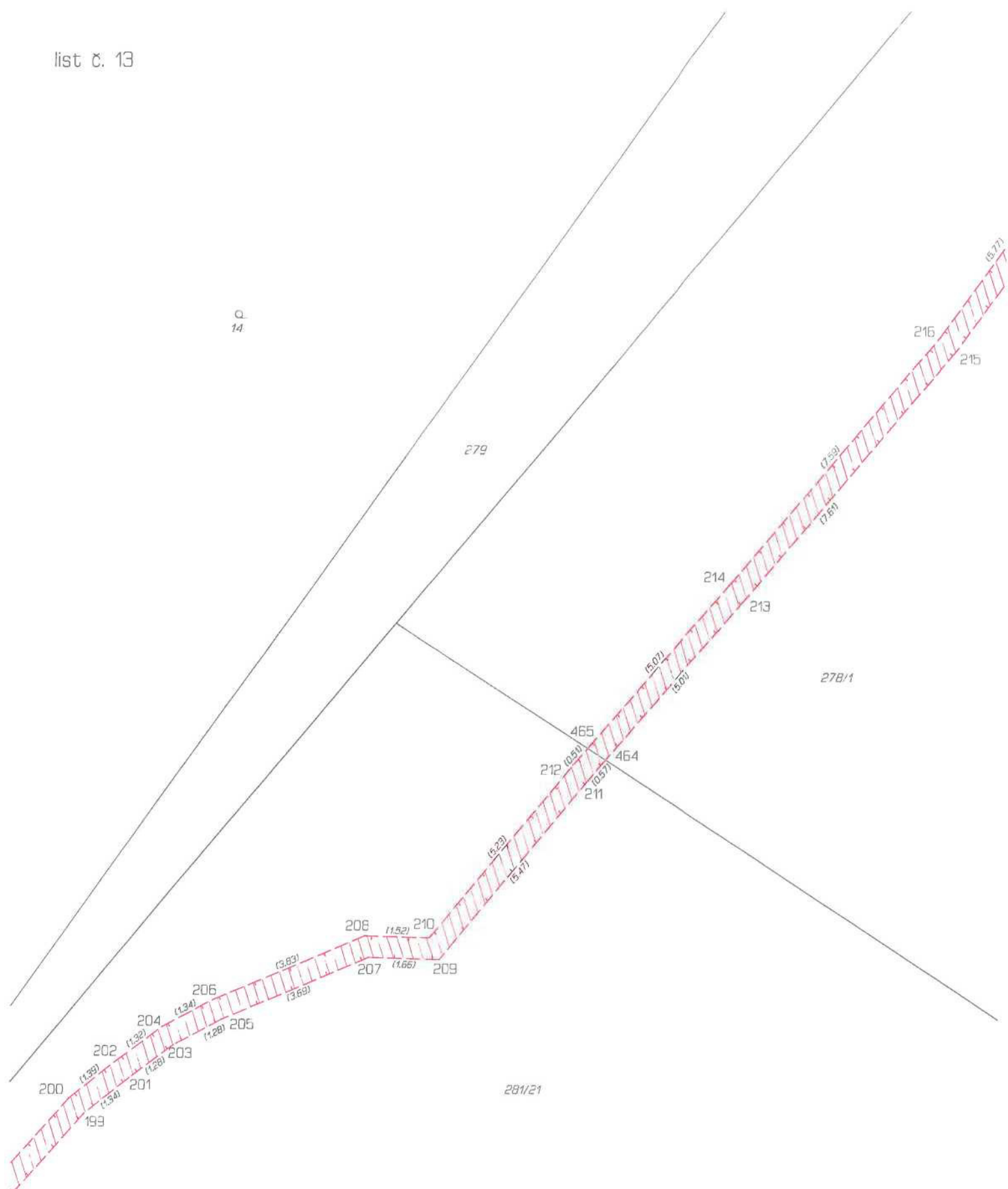

list č. 14

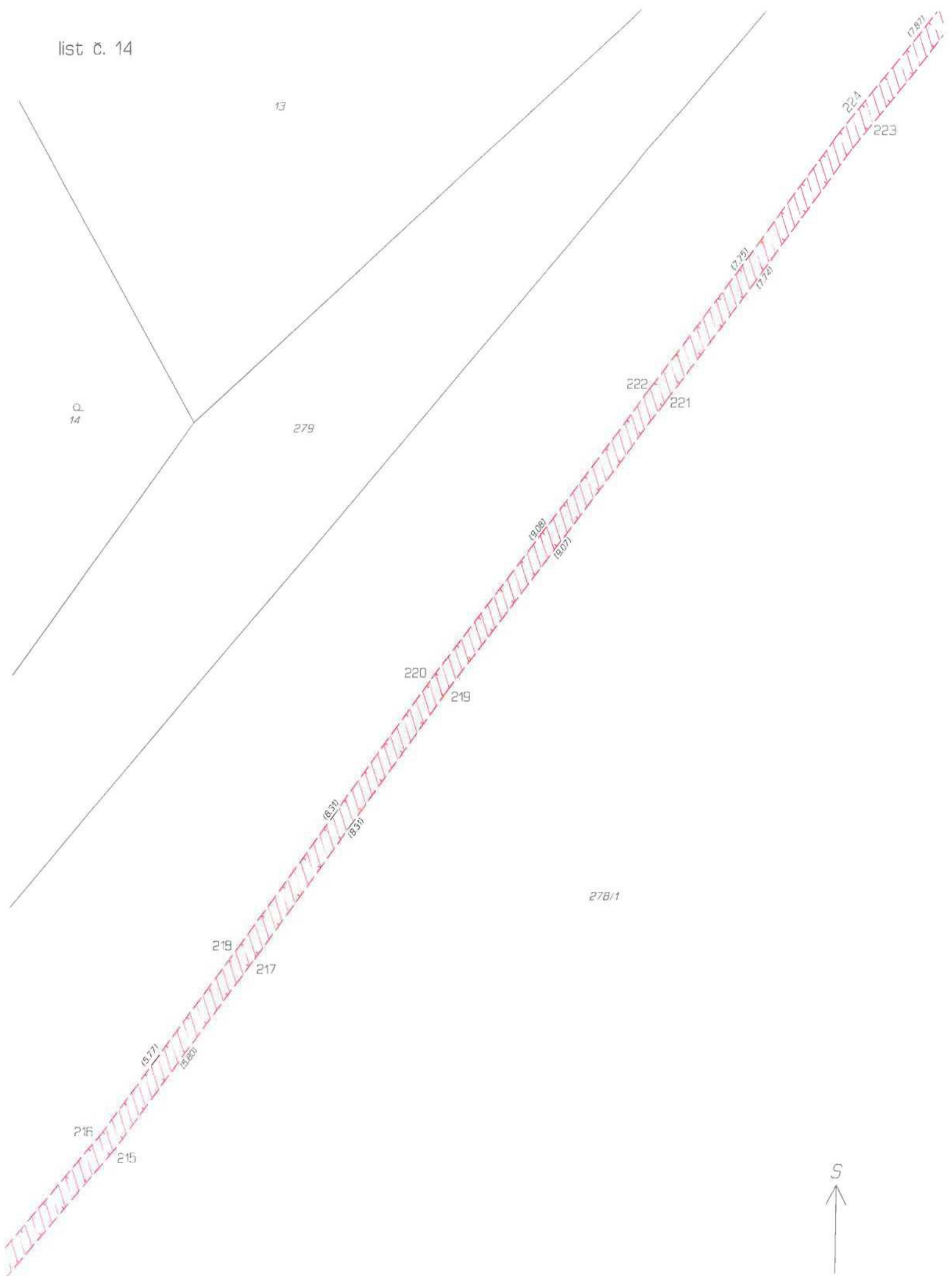

list č. 15

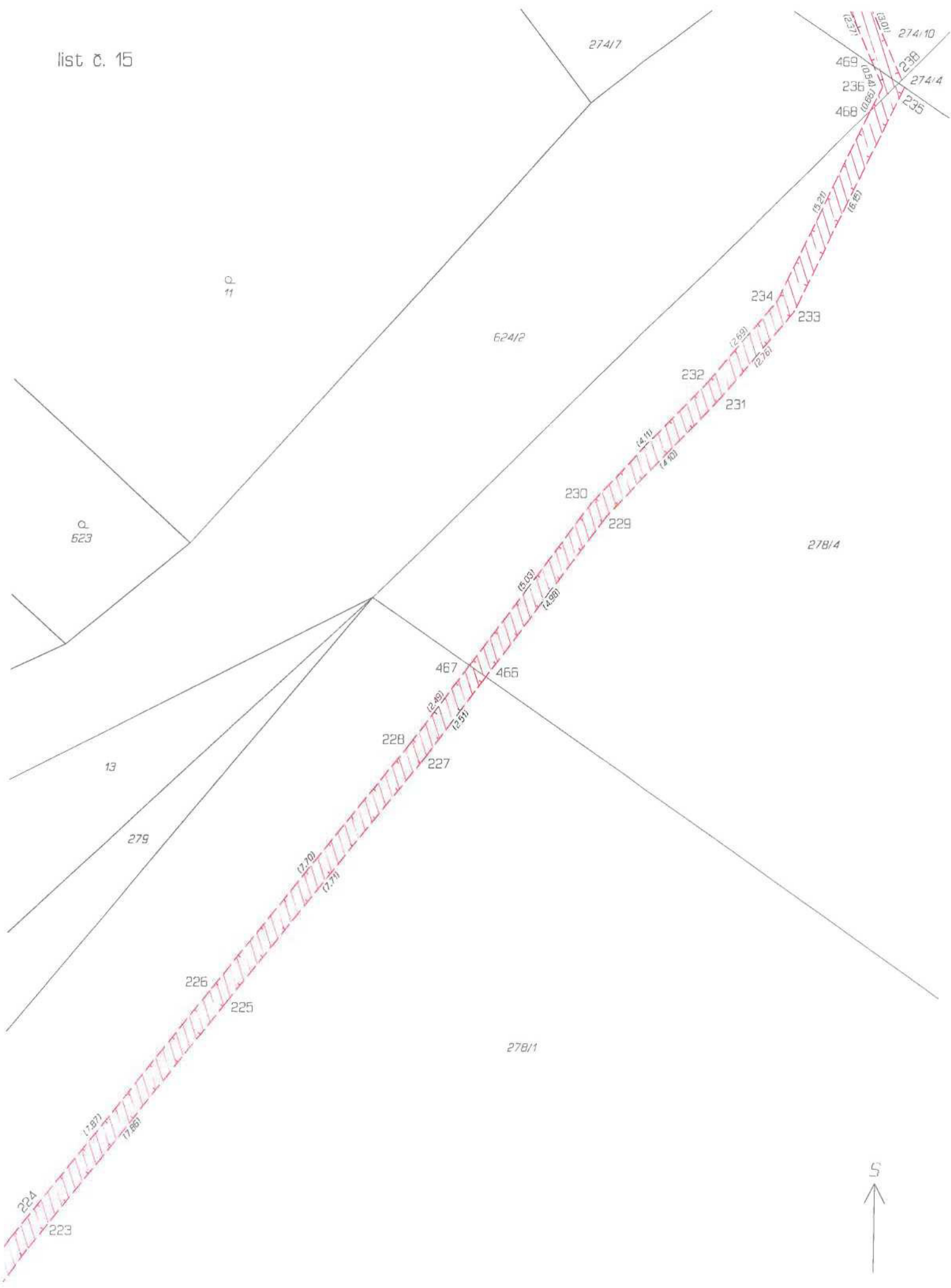

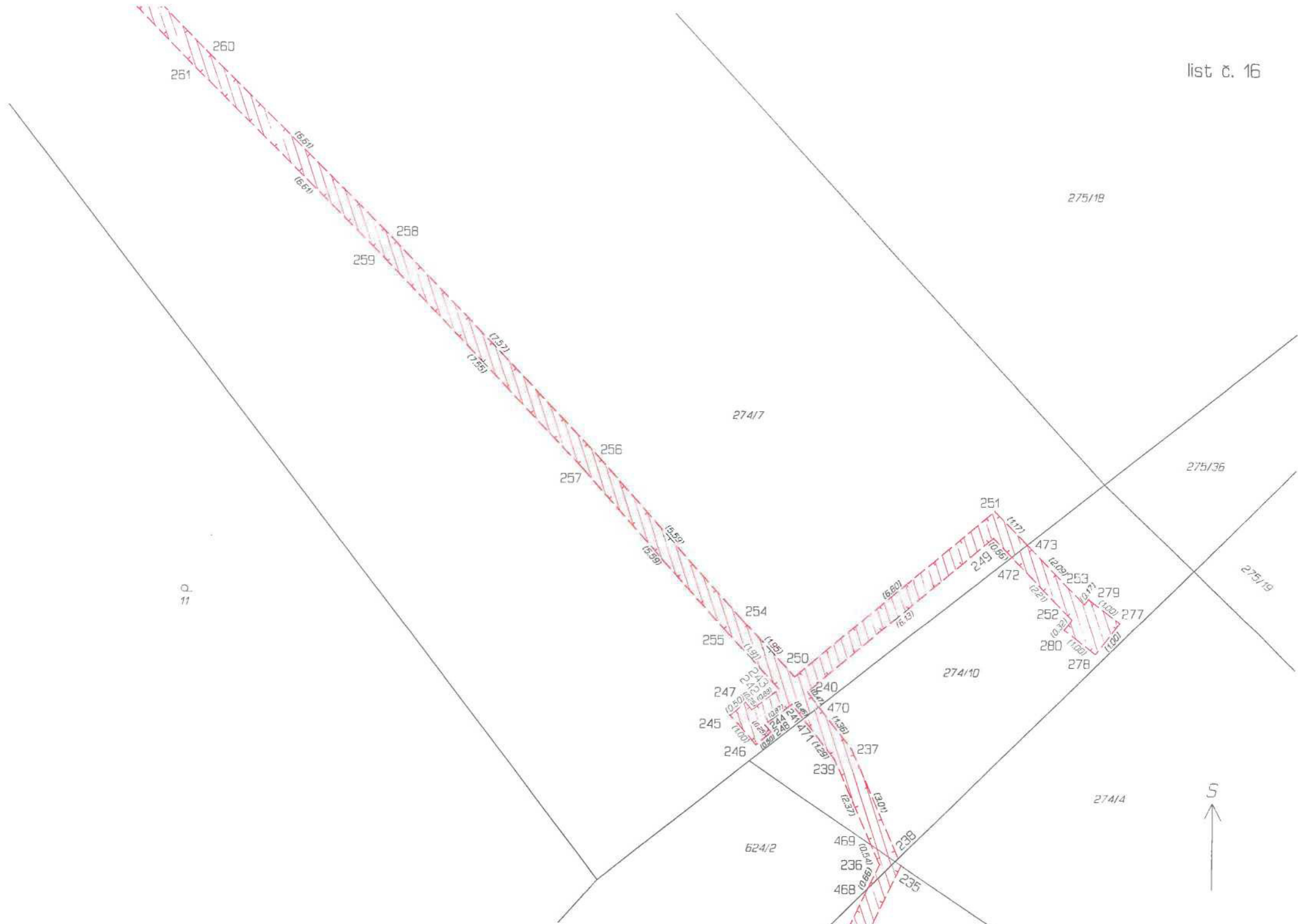



list č. 19

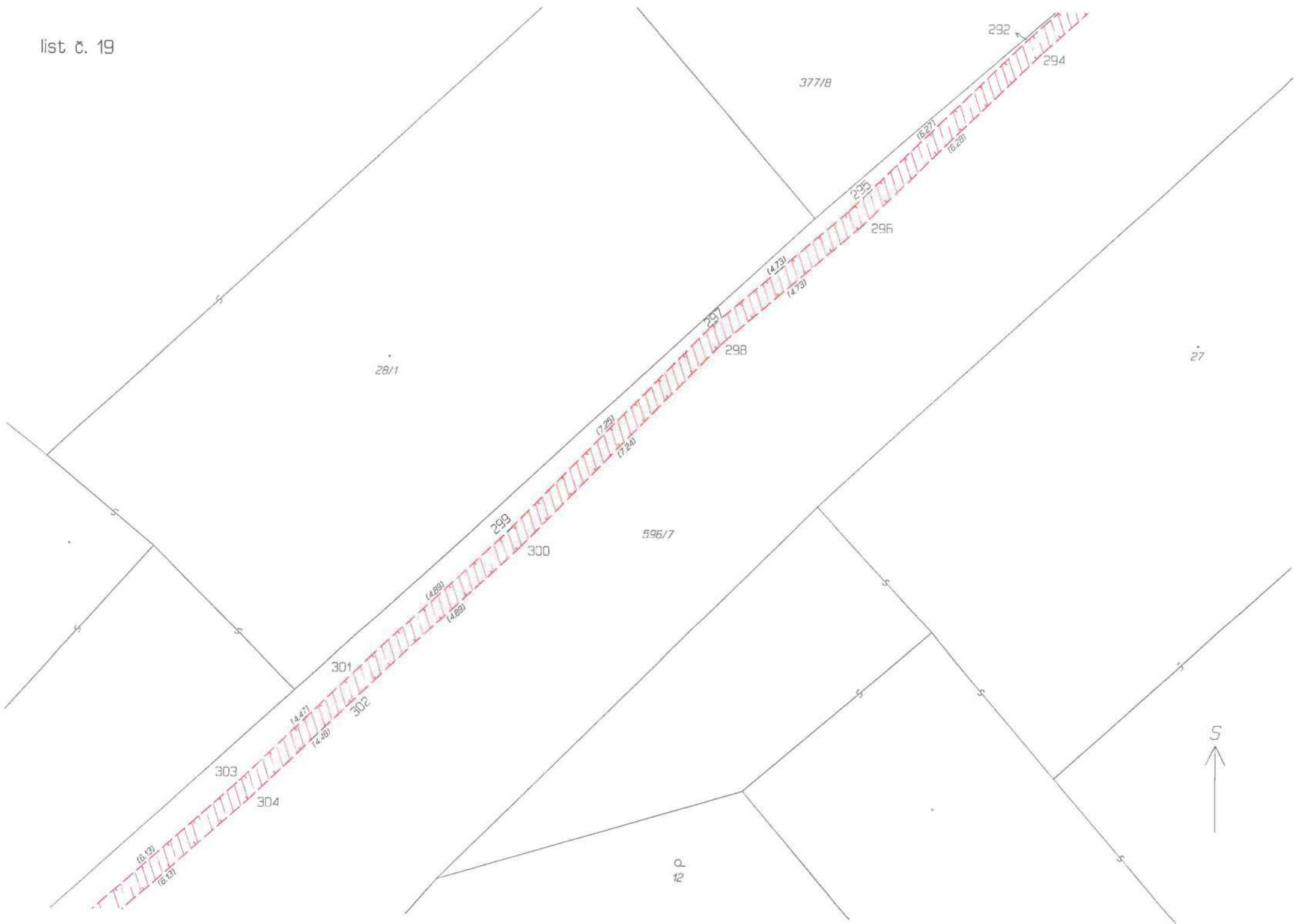

list č. 20

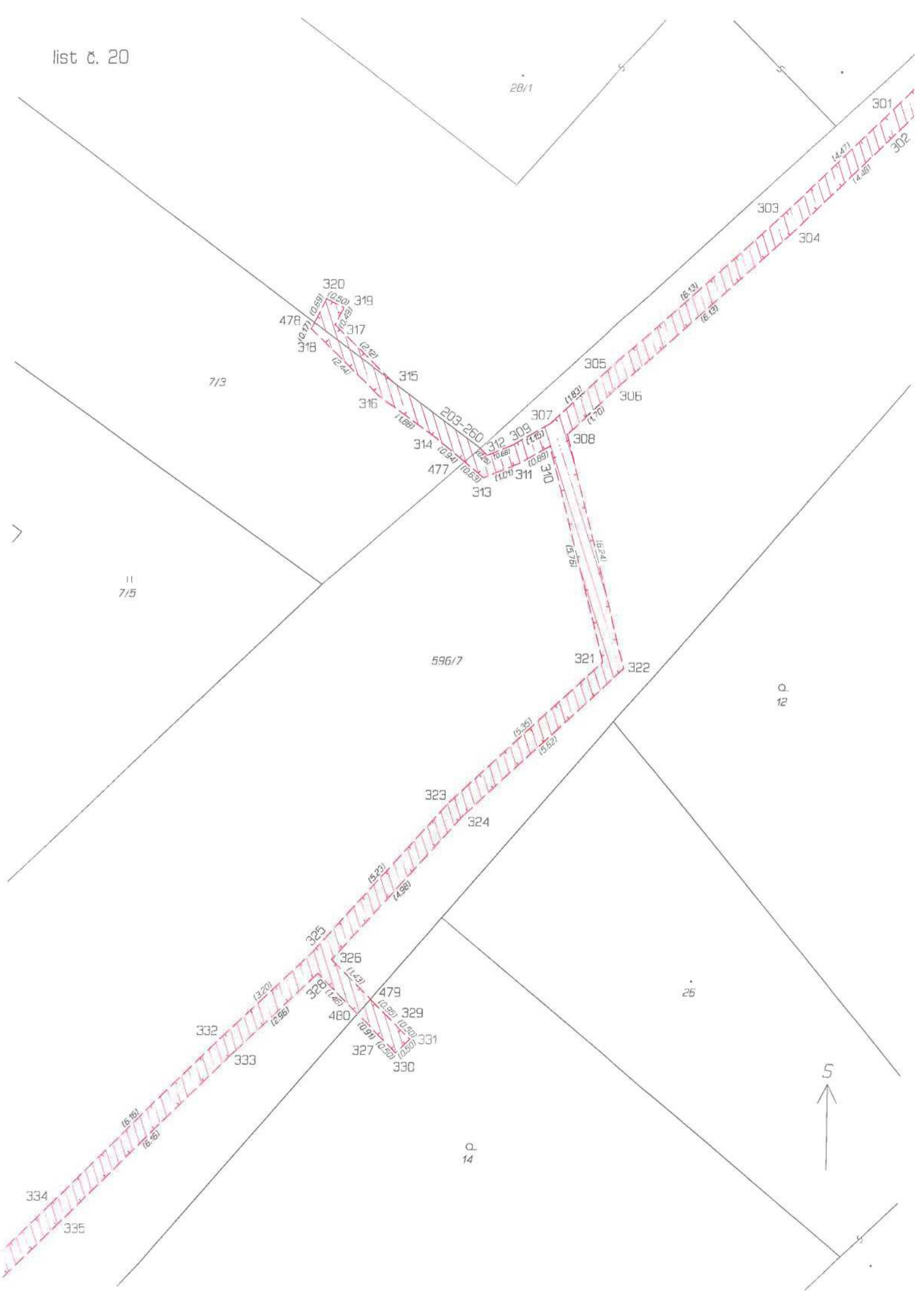

list č. 21

132

11
7/5

7/10

55/2

596/7

Q
20/1

334

335

332

333

336

337

338

339

340

341

342

343

345

Q
14

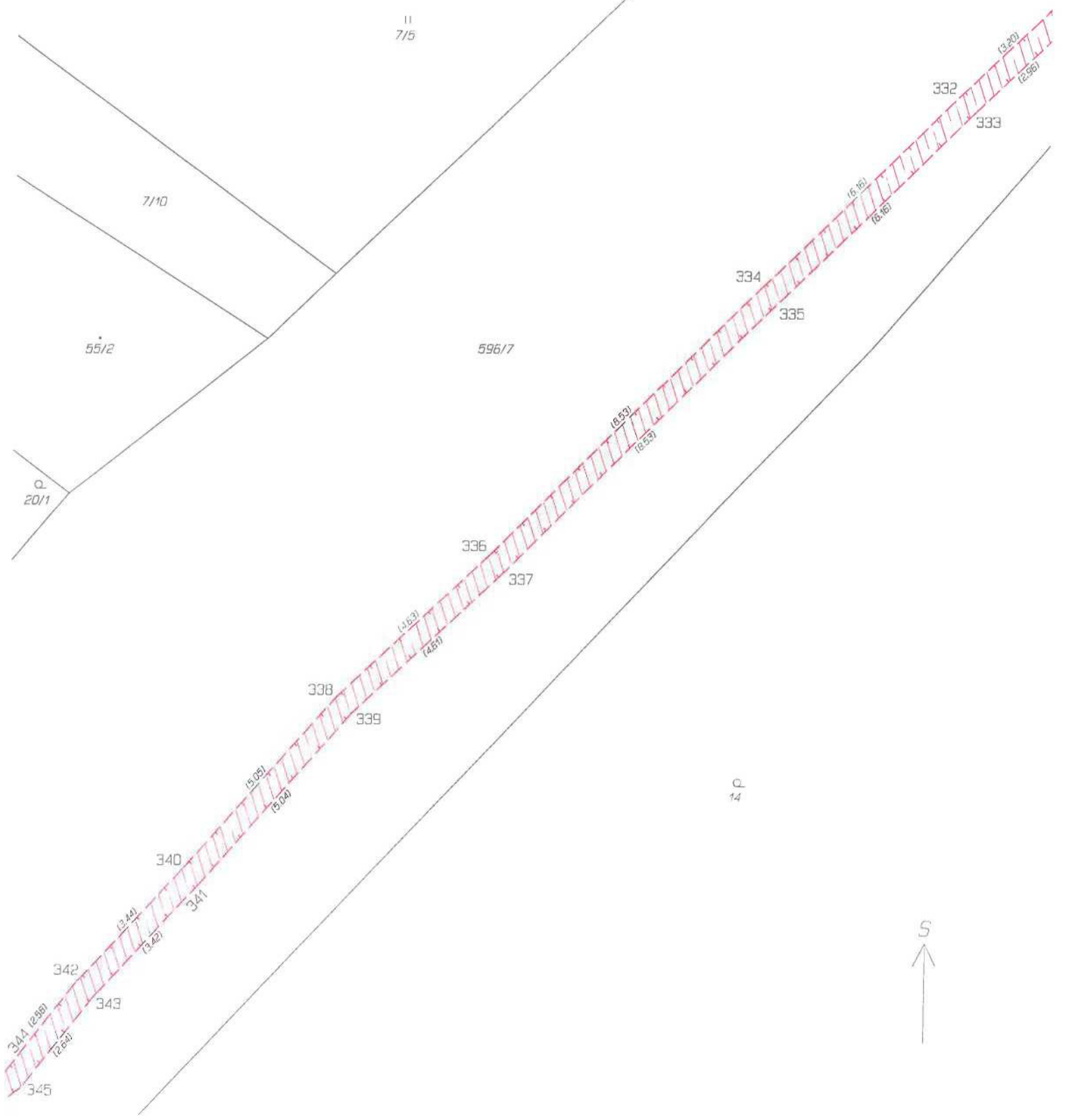

list č. 22

55/1

20/1

596/7

14

16/2

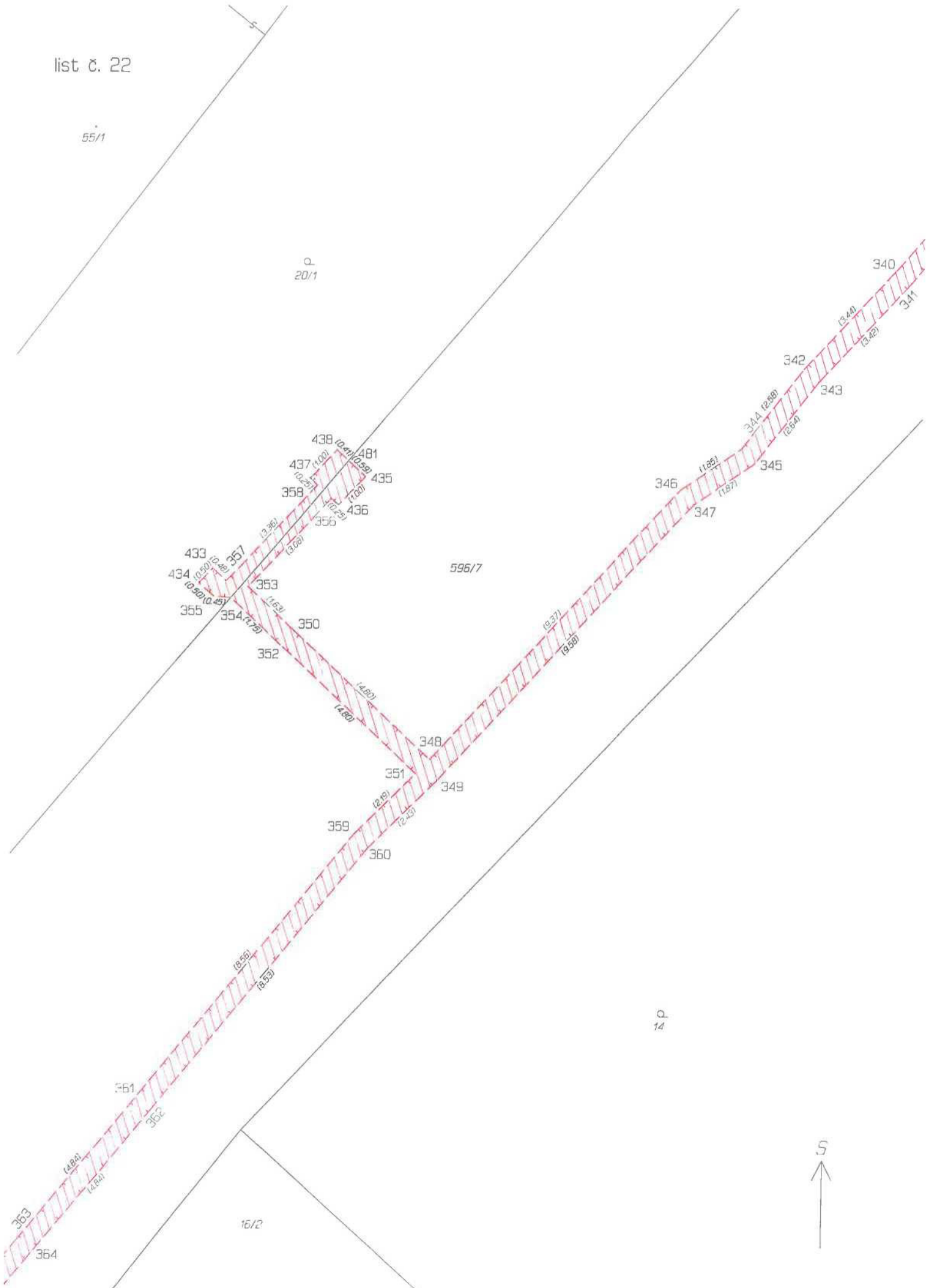

list č. 23

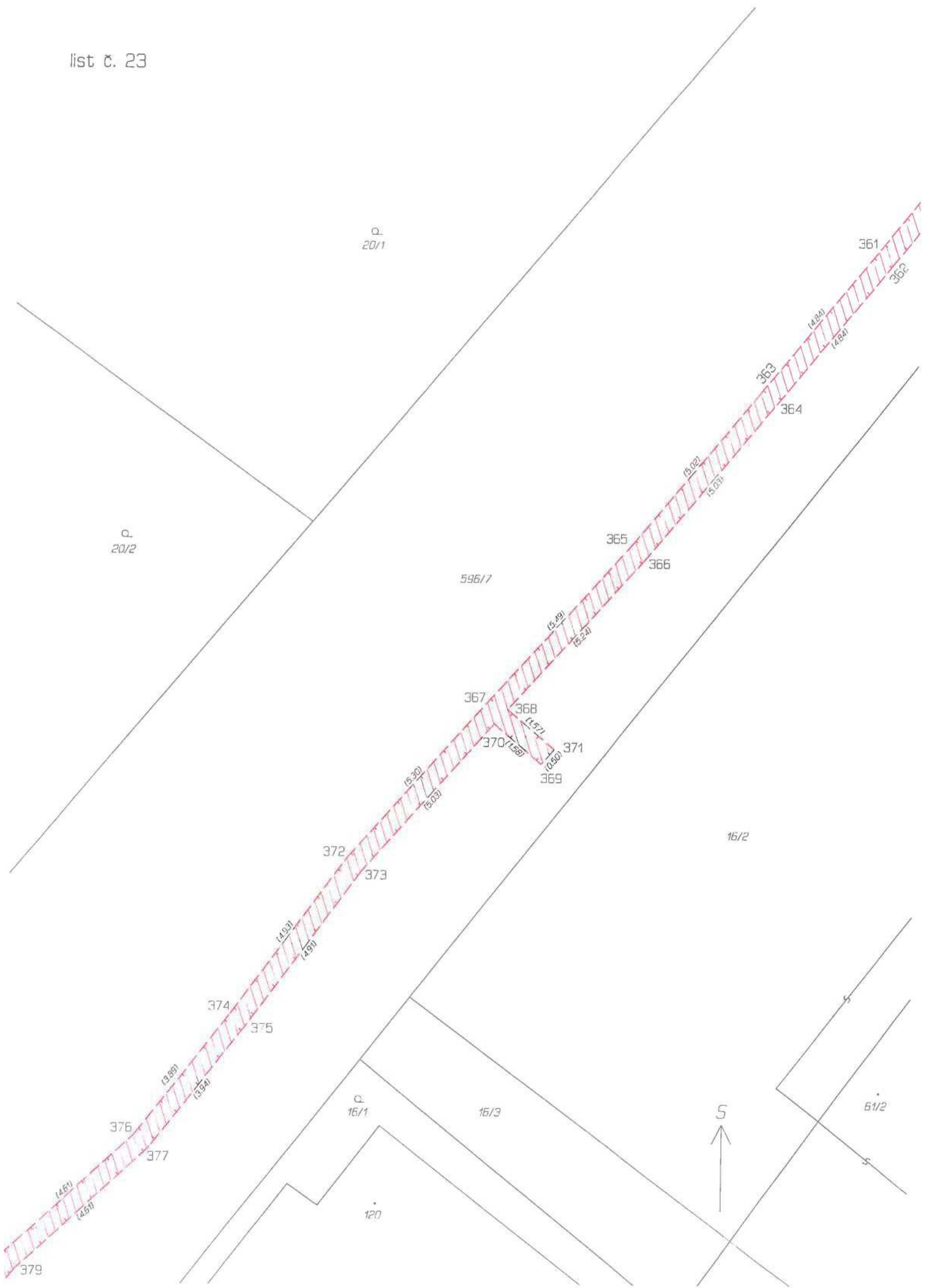

list č. 24

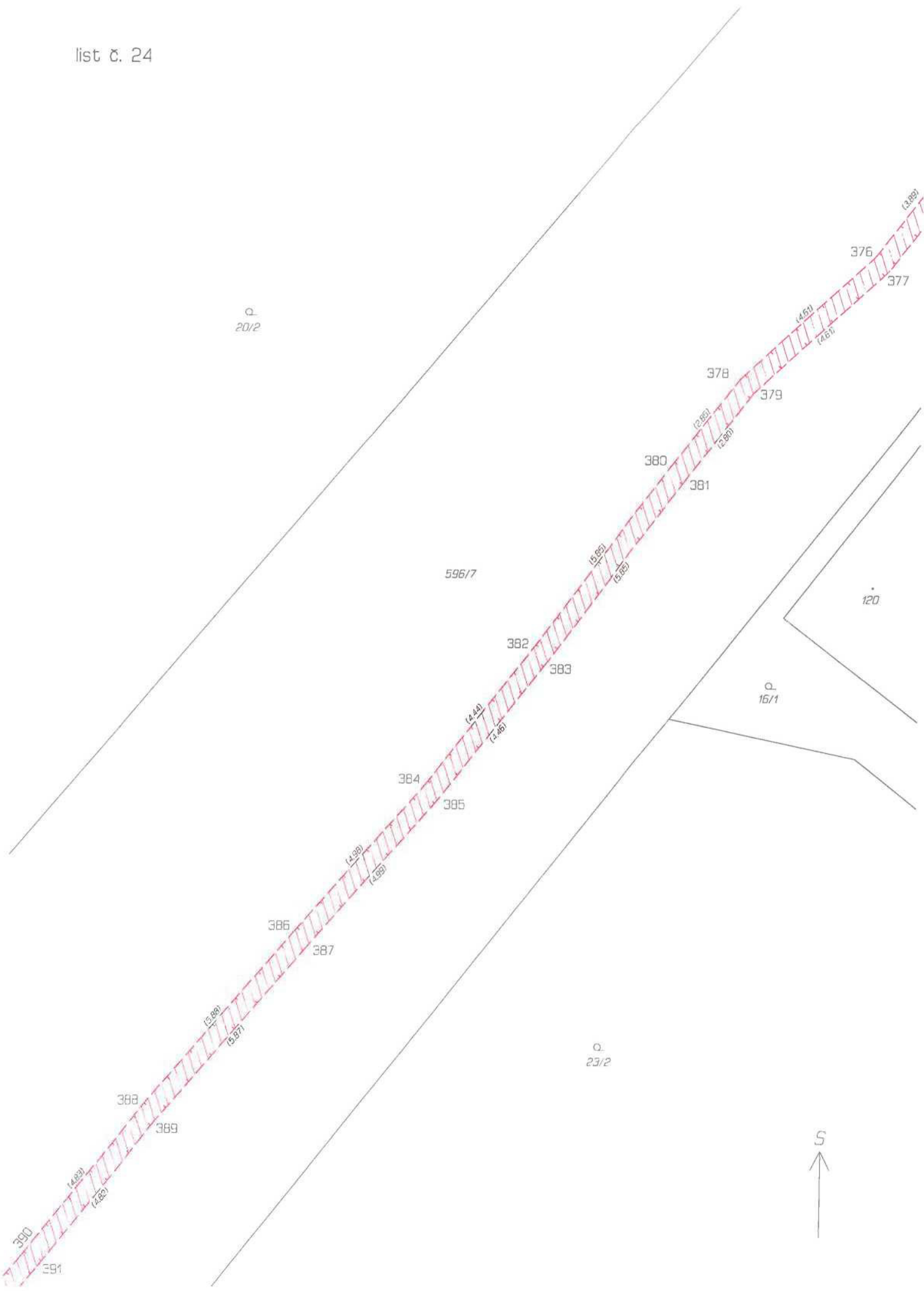

list č. 25

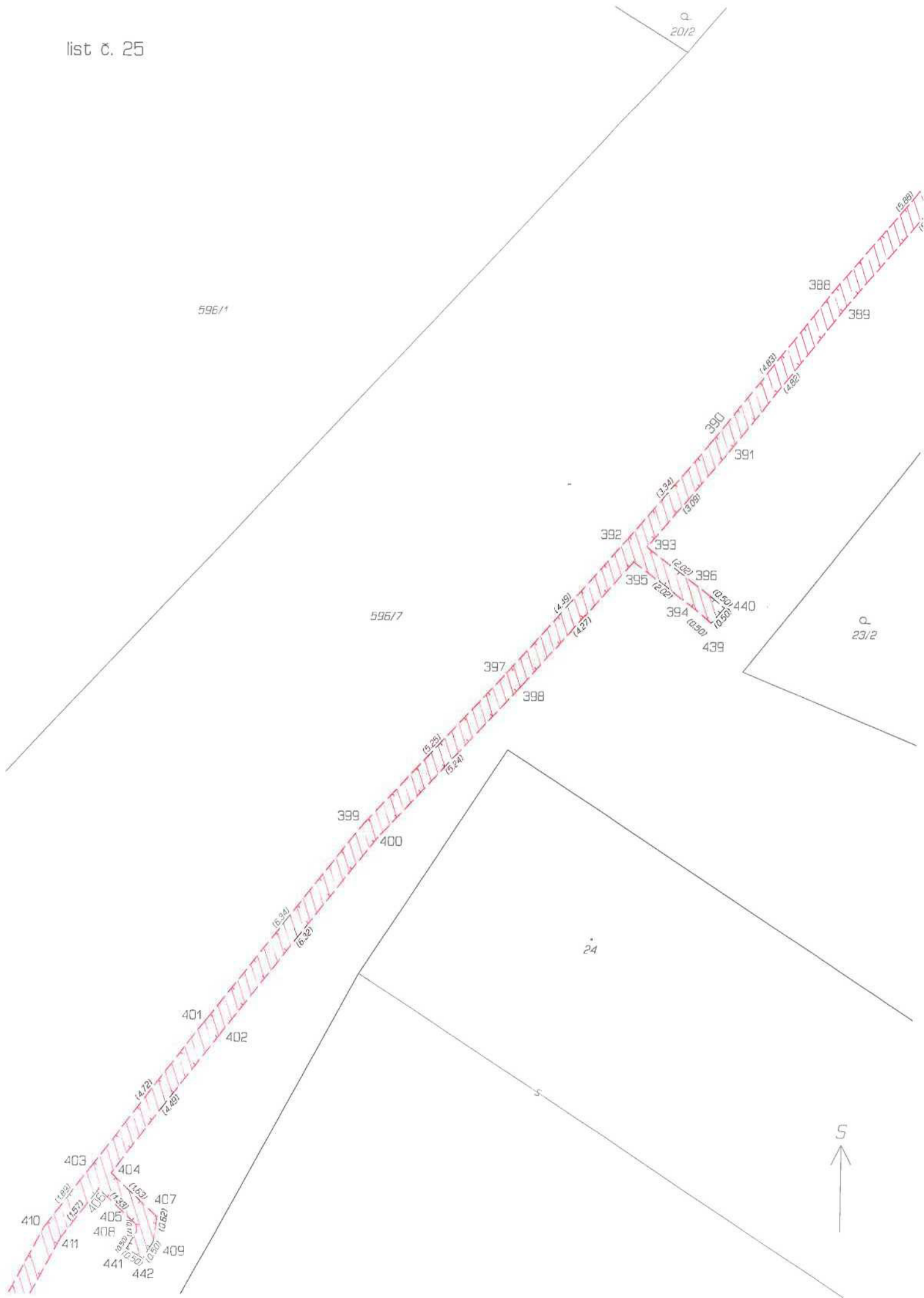

list č. 26

112

596/1

596/7

596/11

596.10

596/5

403

404

407

409

410

411

441

442

412

413

414

415

416

418

483

420

422

424

425

464

485

486

426

428

443

444

437

430

429

432

596/4

27

26

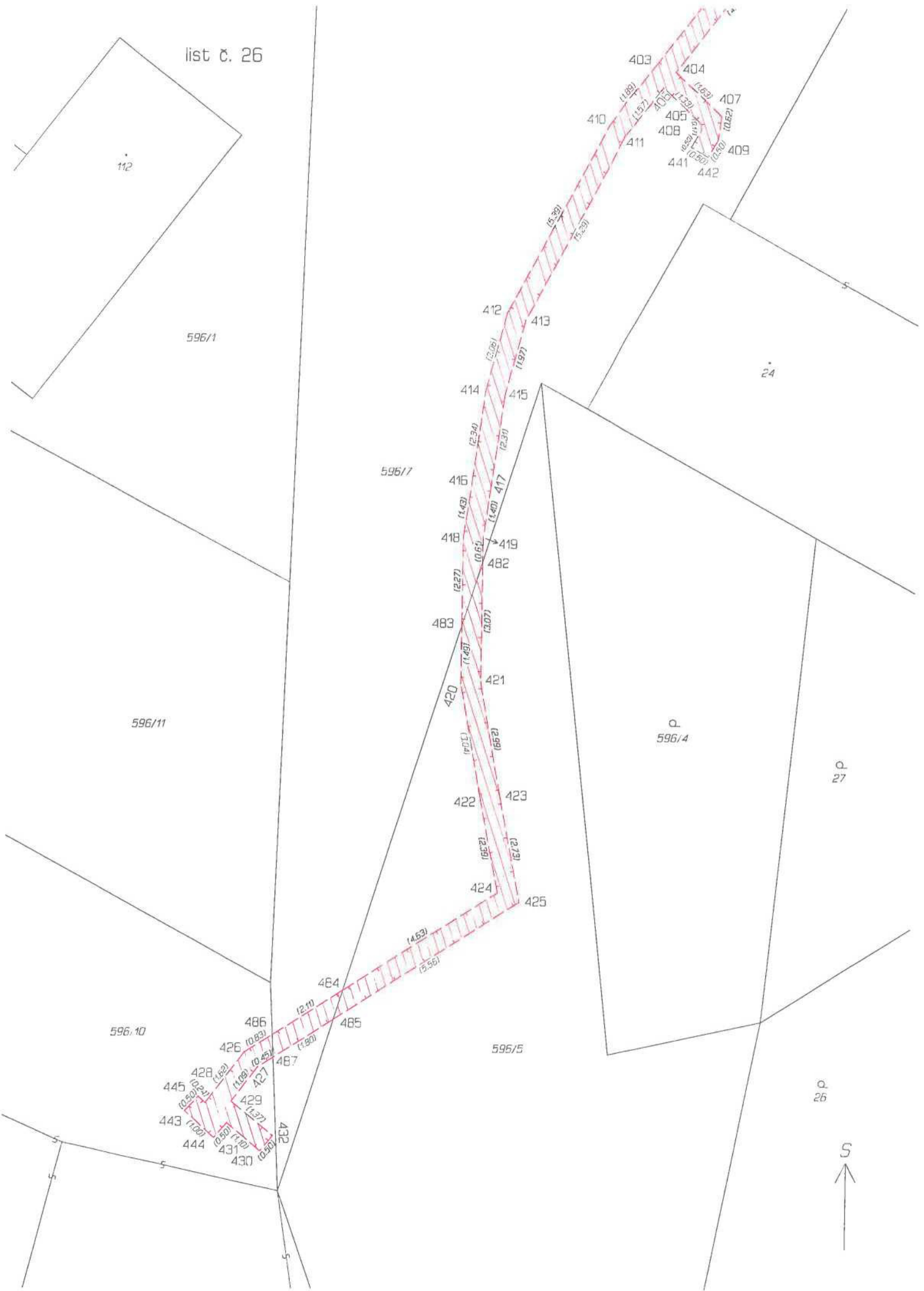

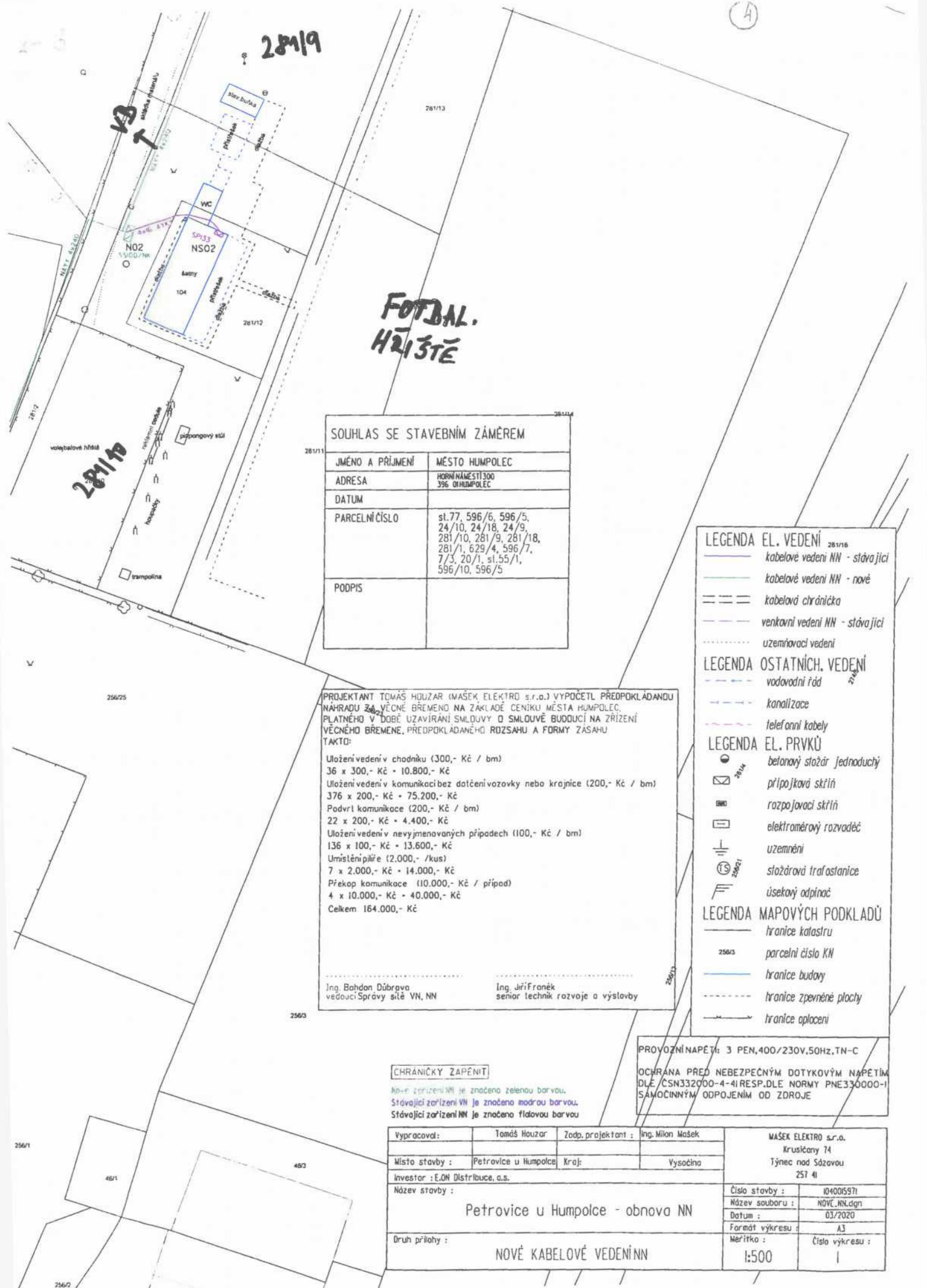

SOUHLAS SE STAVEBNÍM ZÁMĚREM	
JMÉNO A PŘÍJMENÍ	MĚSTO HUMPOLEC
ADRESA	HORNÍ NÁMĚSTÍ 300 396 01 HUMPOLEC
DATUM	
PARCELNÍ ČÍSLO	st. 77, 596/6, 596/5, 24/10, 24/18, 24/9, 281/10, 281/9, 281/18, 281/1, 629/4, 596/7, 7/3, 20/1, st. 55/1, 596/10, 596/5
PODPIS	

PROJEKTANT TOMÁŠ HOUZAR (MAŠEK ELEKTRO s.r.o.) VYPOČETL PŘEDPOKLÁDANOU NÁHRADU ZA VĚCNÉ BŘEMĚNO NA ZÁKLADĚ CENÍKU MĚSTA HUMPOLEC, PLATNÉHO V DOBĚ UZAVÍRÁNÍ SMLUVY O SMLUVĚ BUDDUCÍ NA ZŘÍZENÍ VĚCNÉHO BŘEMĚNE, PŘEDPOKLÁDANÉHO ROZSAHU A FORMY ZASAHU TAKTO:

Uložení vedení v chodníku (300,- Kč / bm)
 36 x 300,- Kč = 10.800,- Kč
 Uložení vedení v komunikaci bez dotčení vozovky nebo krajnice (200,- Kč / bm)
 376 x 200,- Kč = 75.200,- Kč
 Podvrtl komunikace (200,- Kč / bm)
 22 x 200,- Kč = 4.400,- Kč
 Uložení vedení v nevyjmenovaných případech (100,- Kč / bm)
 136 x 100,- Kč = 13.600,- Kč
 Umístění pilíře (2.000,- /kus)
 7 x 2.000,- Kč = 14.000,- Kč
 Překop komunikace (10.000,- Kč / případ)
 4 x 10.000,- Kč = 40.000,- Kč
 Celkem 164.000,- Kč

Ing. Bahdon Důbrava
vedoucí Správy síle VN, NN

Ing. Jiří Franěk
senior technik rozvoje a výstavby

- LEGENDA EL. VEDENÍ**
- kabelové vedení NN - stávající
 - kabelové vedení NN - nové
 - kabelová chránička
 - venkovní vedení NN - stávající
 - uzemňovací vedení
- LEGENDA OSTATNÍCH. VEDENÍ**
- vodovodní řád
 - kanalizace
 - telefonní kabely
- LEGENDA EL. PRVKŮ**
- betonový stožár jednoduchý
 - přípojková skříň
 - rozpojovací skříň
 - elektroměrový rozvaděč
 - uzemnění
 - stožárová trafostanice
 - úsekový odpojáč
- LEGENDA MAPOVÝCH PODKLADŮ**
- hranice katastru
 - parcelní číslo KN
 - hranice budovy
 - hranice zpevněné plochy
 - hranice aplacení

CHRÁNICÍKY ZAPĚNIT

Nové zařízení NN je značeno zelenou barvou.
 Stávající zařízení VN je značeno modrou barvou.
 Stávající zařízení NN je značeno fialovou barvou

PROVOZNÍ NAPĚTÍ: 3 PEN, 400/230V, 50Hz, TN-C
 OCHRANA PŘED NEBEZPEČNÝM DOTYKOVÝM NAPĚTÍM
 DLE ČSN 332000-4-4I RESP. DLE NORMY PNE 330000-1
 SAMOČINNÝM ODPOJENÍM OD ZDROJE

Vypracoval:	Tomáš Houzar	Zodp. projektant:	Ing. Milan Mašek	MAŠEK ELEKTRO s.r.o. Krusčany 74 Týnec nad Sázavou 257 41	
Místo stavby:	Petrovice u Humpolce	Kraj:	Vysočina	Číslo stavby:	104005971
investor:	E.ON Distribuce, a.s.			Název souboru:	NOVC_NN.dgn
Název stavby:	Petrovice u Humpolce - obnova NN			Datum:	03/2020
Druh přílohy:	NOVÉ KABELOVÉ VEDENÍ NN			Formát výkresu:	A3
				Měřítko:	Číslo výkresu:
				1:500	1