

SMLOUVA o zřízení věcného břemene č.: JH-014330077828/001-FIA

Město Humpolec

sídlo: Horní náměstí 300, Humpolec, 396 01 Humpolec

IČO: 00248266

DIČ: CZ00248266

zapsána:

zastoupena: **Mgr. Alena Štěrbová**, starostka města
Ing. Petr Machek, místostarosta města

číslo účtu:

vlastnický podíl: **1/1**

(dále jen „**Povinná**“)

na straně jedné

a

EG.D, a.s.

se sídlem: Lidická 1873/36, Černá Pole, 602 00 Brno

IČO: 280 85 400

DIČ: CZ280 85 400

zapsána: Společnost je zapsána v Obchodním rejstříku vedeném Krajským soudem v Brně, oddíl B., vložka 8477

zastoupená: **Ivana Baselová**, Manažer věcných břemen na základě pověření ze dne 18. 1. 2021

bankovní spojení: Komerční banka, a.s.

číslo účtu: 27-9426120297/0100

(dále jen „**Oprávněná**“)

na straně druhé

(Povinná a Oprávněná společně rovněž jako „**Smluvní strany**“)

uzavřely níže uvedeného dne, měsíce a roku tuto:

Smlouvu o zřízení věcného břemene

č.: JH-014330077828/001-FIA (dále jen „SMLOUVA“)

k provedení (v souladu s) ustanovení § 25 odst. 4 zákona č. 458/2000 Sb., energetický zákon v platném znění, a §1257 a násl. zákona č. 89/2012 Sb., občanský zákoník

ČLÁNEK I. - ÚVODNÍ UJEDNÁNÍ

1.1. Oprávněná je provozovatelem distribuční soustavy (dále jen „PDS“) na území vymezeném licenci. Distribuční soustava je provozována ve veřejném zájmu. PDS má povinnost zajišťovat spolehlivé provozování, obnovu a rozvoj distribuční soustavy na území vymezeném licenci, přičemž zřízení tohoto věcného břemene je ze strany Oprávněné jedním ze zákonem daných předpokladů pro plnění této povinnosti.

1.2. Povinná prohlašuje, že je jediným a výlučným vlastníkem

Kontakty ve věci smlouvy o VB:

- ve věcech technických:

Ivana Baselová - +420 734 430 503

- na zhotovitele smlouvy:

Iva Vávrů - 607184379

JH-1030040568/14330077828/001-FIA

- pozemku parc.č. **474/5, 483/24** v katastrálním území Humpolec, obec Humpolec, okres Pelhřimov (dále jen „Pozemek“). Katastrální úřad pro Vysočinu, Katastrální pracoviště Pelhřimov eviduje předmětný Pozemek zapsaný v katastru nemovitostí na **LV č. 10001** pro katastrální území Humpolec.
- 1.3. Pozemek se nachází na území vymezeném licenci, v němž Oprávněná provozuje distribuční soustavu. Oprávněná má povinnost zřídit věcné břemeno umožňující zřídit a provozovat ve smyslu § 25 odst. 3 písm. e) energetického zákona na Pozemku zařízení distribuční soustavy.
 - 1.4. Distribuční soustava je liniovou stavbou ve smyslu § 509 zákona č. 89/2012 Sb., občanský zákoník a nejedná se tak o součást pozemku.

ČLÁNEK II. - PŘEDMĚT SMLOUVY

- 2.1. Předmětem Smlouvy je zřízení a vymezení věcného břemene podle §25 odst. 4 energetického zákona a to jako osobní služebnost ve prospěch PDS dle tohoto zákona (dále též jen „věcné břemeno“). Obsah věcného břemene je specifikován v článku III. této Smlouvy na Pozemku ve prospěch Oprávněné v rozsahu uvedeném ve Smlouvě a vyplývajícím z příslušných ustanovení energetického zákona.

ČLÁNEK III. - SPECIFIKACE VĚCNÉHO BŘEMENE

- 3.1. Smluvní strany se dohodly, že Povinná, jako vlastník Pozemku, zřizuje k Pozemku ve prospěch Oprávněné právo věcného břemene podle §25 odst. 4 energetického zákona, když jeho obsah a rozsah jeho výkonu je blíže uveden v příslušných ustanovení energetického zákona.
- 3.2. Smluvní strany berou na vědomí, že se změnou vlastníka Pozemku přechází i práva a povinnosti vyplývající z věcného břemene na nabyvatele Pozemku.
- 3.3. Oprávněná je vlastníkem a provozovatelem stavby „**Humpolec, ZTV 36RD, Kovář - kabel NN**“. Smluvní strany se za účelem umístění distribuční soustavy - **474/5 - kabelový pilíř; kabelové vedení NN; uzemnění 483/24 - kabelové vedení NN** (dále jen „distribuční soustava“) na Pozemku a za účelem jejího provozování dohodly na zřízení věcného břemene, jehož obsahem je právo Oprávněné zřídit a provozovat distribuční soustavu na Pozemku. Věcné břemeno zahrnuje též právo Oprávněné provádět na distribuční soustavě úpravy za účelem její obnovy, výměny, modernizace nebo zlepšení její výkonnosti, včetně jejího odstranění.
- 3.4. Rozsah věcného břemene vymezuje:
 - Geometrický plán č.: 4405-1133/2021 zhotovený firmou Fiera a.s., který ověřil(a) Ing. Jiří Dušek dne 20.12.2021 pod č.: 2103A/2021 a za Katastrální úřad pro Vysočinu, Katastrální pracoviště Pelhřimov potvrdil(a) Marie Nováková dne 31.12.2021 pod č.: PGP-1688/2021-304
Citovaný geometrický plán je přílohou a nedílnou součástí této Smlouvy.
- 3.5. Povinná z věcného břemene bere na vědomí, že distribuční soustava je chráněna ochrannými pásmy dle energetického zákona. Ochranné pásmo slouží k zajištění spolehlivého provozu distribuční soustavy a k ochraně života, zdraví a majetku osob.

- 3.6. Povinná z věcného břemene je povinna strpět výkon práva Oprávněné vyplývající z této smlouvy a energetického zákona a zdržet se veškeré činnosti, co vede k ohrožení součástí distribuční soustavy a omezení výkonu tohoto práva Oprávněné.
- 3.7. Věcné břemeno zřízené touto Smlouvou se sjednává jako časově neomezené a zaniká v případech stanovených zákonem.

ČLÁNEK IV. - DALŠÍ PRÁVA

- 4.1. Oprávněná z věcného břemene má ve vztahu k Pozemku dále oprávnění, která jí, jako PDS, vznikem věcného břemene dle této Smlouvy přísluší ze zákona a to z ustanovení § 25 odst. 3 písm. f) a g) energetického zákona, především pak:
- vstupovat a vjíždět na Pozemek v souvislosti s realizací práv vyplývajících jí z věcného břemene podle odst. 3.3. článku III. této Smlouvy.
- 4.2. Oprávněná je povinna při výkonu oprávnění popsaných shora postupovat coby PDS striktně ve smyslu § 25 odst. 8 energetického zákona, tj. co nejvíce šetřit práva Povinné a vstup na Pozemek jí bezprostředně oznámit. Po skončení prací je povinna uvést Pozemek do předchozího stavu, a není-li to možné s ohledem na povahu provedených prací, do stavu odpovídajícího předchozímu účelu nebo užívání Pozemku a bezprostředně oznámit tuto skutečnost Povinné. Po provedení odstranění nebo okleštění stromů je povinna na svůj náklad provést likvidaci vzniklého klesu a zbytků po těžbě.

ČLÁNEK V. - CENA A PLATEBNÍ PODMÍNKY

- 5.1. Věcné břemeno podle této Smlouvy se zřizuje úplatně.
- 5.2. Jednorázová náhrada za zřízení věcného břemene se sjednává ve výši **34 500,00 Kč** (slovy: třicetčtyřtisícepětset korun českých).

K této částce bude připočítána platná sazba DPH.

- 5.3. Jednorázová úplata, která odpovídá hodnotě zřizovaného práva, bude Povinné uhrazena na základě daňového dokladu – faktury vystavené Povinnou s termínem splatnosti min. 21 dnů od doručení vyznění o provedeném vkladu do katastru nemovitostí dle této Smlouvy.
Daňový doklad – faktura musí být vystavena na fakturační společnost: **EG.D, a.s.**
Povinná poznámka – uvedení čísla smlouvy na daňovém dokladu (faktuře):
Úhrada věcného břemene dle smlouvy EG.D číslo **JH-014330077828/001-FIA**
Daňový doklad - faktura bude zaslána na adresu: **EGD electronic invoice, P.O.Box 13, Praha 225 13,** nebo elektronicky na e-mail: **faktury@egd.cz.**

ČLÁNEK VI. - VKLAD VĚCNÉHO BŘEMENE DO VEŘEJNÉHO SEZNAMU

- 6.1. Smluvní strany se dohodly, že návrh na zahájení řízení o zápisu práva věcného břemene zřizovanému touto Smlouvou k Pozemku do katastru nemovitostí bude podán příslušnému katastrálnímu úřadu

Oprávněnou. Správní poplatek za návrh na zahájení řízení o povolení vkladu práva do katastru nemovitostí uhradí Oprávněná.

- 6.2. Věcné břemeno podle této Smlouvy vzniká v souladu s ustanovením občanského zákoníku zápisem do veřejného seznamu (katastr nemovitostí). Právní účinky zápisu nastávají k okamžiku, kdy návrh na zápis došel příslušnému katastrálnímu úřadu.

ČLÁNEK VII. - DOLOŽKA DLE ZÁKONA O OBCÍCH

- 7.1. Povinná z věcného břemene prohlašuje, že tato Smlouva je uzavřena v souladu s ustanovením §41 odst. 2 zákona č. 128/2000Sb., o obcích v platném znění.
- 7.2. Uzavření této Smlouvy bylo schváleno radou města usnesením č. ze dne

ČLÁNEK VIII. - OSTATNÍ UJEDNÁNÍ

- 8.1. Smluvní strany se zavazují, že pokud příslušný katastrální úřad vyzve účastníky k odstranění případných nedostatků návrhu na zahájení řízení o povolení vkladu, případně listiny, na základě které má být právo zapsáno, vyvinou potřebnou součinnost k jejich odstranění ve stanovené lhůtě.
- 8.2. V případě, že příslušný katastrální úřad v řízení o povolení vkladu řízení zastaví či zamítne, Smluvní strany se zavazují poté uzavřít ve lhůtě do 30 - ti kalendářních dní ode dne doručení rozhodnutí katastrálního úřadu o zastavení či zamítnutí vkladu oběma Smluvními stranám novou Smlouvu s totožným obsahem za stejných cenových podmínek, ve které budou odstraněny všechny nedostatky, které bránily povolení vkladu práva dle této smlouvy, bude-li to možné.
- 8.3. Oprávněná je povinna (prostřednictvím mandátáře) doručit kopii návrhu na zahájení řízení o povolení vkladu práva do KN s vyznačením data přijetí (podání) na KP KÚ (nebo jiného dokladu o doručení – doručenky) do 5-ti pracovních dnů na adresu Povinné ode dne podání na katastrálním úřadě. Smluvní strany si mohou smluvně dohodnout i jiný (alternativní) způsob doručení návrhu na zahájení řízení, například faxem, mailem apod.

ČLÁNEK IX. – OCHRANA OSOBNÍCH ÚDAJŮ:

- 9.1. V tomto článku jsou uvedeny základní informace o zpracování osobních údajů zástupců Povinné Oprávněnou. Podrobné informace jsou dostupné na www.egd.cz v sekci Ochrana osobních údajů.
- 9.2. Oprávněná bude zpracovávat osobní údaje zástupce Povinné na základě svého oprávněného zájmu pro účely přípravy, uzavření a plnění této Smlouvy, vnitřní evidence a kontroly, ochrany právních nároků a provozních potřeb. Proti takovému zpracování má zástupce Povinné právo podat námitku.
- 9.3. Podpisem této Smlouvy zástupce Povinné potvrzuje, že se seznámil s informacemi uvedenými v tomto článku a dalšími informacemi o zpracování osobních údajů dostupnými na www.egd.cz v sekci Ochrana osobních údajů, a to včetně práv, které Povinné a jejím zástupcům náleží.

ČLÁNEK X. - ZÁVĚREČNÁ UJEDNÁNÍ

- 10.1. Smlouva nabývá účinnosti okamžikem jejího uzavření.
- 10.2. Smlouva a právní vztahy z ní vyplývající se řídí právním řádem České republiky.
- 10.3. Na právní vztahy vyplývající nebo související s touto Smlouvou a v ní nebo v energetickém zákoně výslovně neupravené se přiměřeně uplatní ustanovení občanského zákoníku.
- 10.4. Smlouva je sepsána v 3 stejnopisech, z nichž po jednom obdrží Povinná a Oprávněná a jeden stejnopis bude Oprávněnou použit pro účely příslušného řízení o zápisu věcného břemene do katastru nemovitostí.
- 10.5. Smluvní strany prohlašují, že si Smlouvu před jejím podpisem přečetly, že byla uzavřena po vzájemné dohodě, podle jejich pravé a svobodné vůle, dobrovolně, určitě, vážně a srozumitelně, nikoliv v tísní, pod nátlakem ani za nápadně nevýhodných podmínek, což stvrzují svými podpisy. Smluvní strany prohlašují, že Smlouva představuje úplnou dohodu o veškerých jejích náležitostech a neexistují náležitosti, které by smluvní strany neujednaly.

Povinná

Oprávněná

30. 03. 2023

V(ve)....., dne.....

V (ve): České Budějovice, dne.....

Město Humpolec
Mgr. Alena Štěrbová, starostka města

EG.D, a.s.
Ivana Baselová
Manažer věcných břemen, na základě pověření ze
dne 18. 1. 2021

056

V(ve)....., dne.....

eg·d

EG.D, a.s.
Lidická 1873/30, Černá Pole, 602 00 Brno

Město Humpolec
Ing. Petr Machek, místostarosta města

Kontakty ve věci smlouvy o VB:

JH-1030040568/14330077828/001-FIA

- ve věcech technických: Ivana Baselová - +420 734 430 503

- na zhotovitele smlouvy: Iva Vávrů - 607184379

VÝKAZ DOSAVADNÍHO A NOVÉHO STAVU ÚDAJŮ KATASTRU NEMOVITOSTÍ

Dosavadní stav			Nový stav											
číslo mku listem	Výměra parcely		Druh pozemku Způsob využití	Označení pozemku parc. číslem	Výměra parcely		Druh pozemku Způsob využití	Typ stavby Způsob využití	Způsob určení výměr	Porovnání se stavem evidence právních vztahů				
	ha	m ²			ha	m ²				Díl přechází z pozemku označeného v katastru nemovitostí	dřívější poz. evidenci	Číslo listu vlastnictví	Výměra dílu	
											ha	m ²		
474/4										474/4			2909	
474/5										474/5			4825	
474/8										474/8			387	
474/9										474/9			387	
474/10										474/10			387	
474/12										474/12			5640	
474/14										474/14			5642	
474/16										474/16			387	
474/18										474/18			5646	
474/20										474/20			5648	
474/21										474/21			5781	
474/22										474/22			5650	
474/23										474/23			5651	
474/24										474/24			5652	
474/25										474/25			387	
474/27										474/27			5655	
474/29										474/29			5657	
474/31										474/31			387	
474/32										474/32			387	
474/33										474/33			387	
474/34										474/34			5665	
474/35										474/35			5661	
474/37										474/37			5664	
474/38										474/38			5663	
483/19										483/19			387	
483/24										483/24			4825	
483/28										483/28			10001	
483/30										483/30			5677	
483/31										483/31			5676	
483/32										483/32			5675	
483/33										483/33			387	
486/1										486/1			10001	
2594/1										2594/1			10001	

Druh věcného břemene: dle smlouvy

Oprávněný: dle smlouvy

GEOMETRICKÝ PLÁN pro vymezení rozsahu věcného břemene k části pozemku	Geometrický plán ověřil úředně oprávněný zeměměřický inženýr:		Stejnopis ověřil úředně oprávněný zeměměřický inženýr:	
	Jméno, příjmení: Ing. Jiří Dušek		Jméno, příjmení: Ing. Přemysl Marek	
	Číslo položky seznamu úředně oprávněných zeměměřických inženýrů: 1751/98		Číslo položky seznamu úředně oprávněných zeměměřických inženýrů: 2501/10	
	Dne: 20. prosince 2021 Číslo: 2103 A/2021		Dne: 12. 09. 2022 Číslo: K 637/2022	
Náležitostmi a přesností odpovídá právním předpisům.		Tento stejnopis odpovídá geometrickému plánu v elektronické podobě uloženému v dokumentaci katastrálního úřadu.		
Vyhotovitel: Fiera a.s. Mládežnická 146/IV 377 01 Jindřichův Hradec		Katastrální úřad souhlasí s očištváním parcel. KÚ pro Vysočinu KP Pelhřimov Marie Nováková PGP-1688/2021-304 2021.12.31 09:38:31 CET		
Číslo plánu: 4405-1133/2021 Okres: Pelhřimov Obec: Humpolec Kat. území: Humpolec Mapový list: Humpolec 3-6/13, 31 (DKM)		Ověření stejnopisu geometrického plánu v listinné podobě. 		
Dosavadním vlastníkům pozemků byla poskytnuta možnost seznámit se v terénu s průběhem navrhovaných nových hranic, které byly označeny předepsaným způsobem: nestabilizováno				

Seznam souřadnic (S-JTSK)

Číslo bodu Souřadnice pro zápis do KN

	Y	X	Kód kv.	Poznámka
3969-5	684742.70	1112858.66	3	věcné břemeno
3969-11	684723.16	1112839.50	3	věcné břemeno
3969-13	684698.70	1112815.53	3	věcné břemeno
3969-15	684674.25	1112791.55	3	věcné břemeno
3969-16	684662.02	1112779.57	3	věcné břemeno
3969-17	684649.80	1112767.58	3	věcné břemeno
3969-46	684632.32	1112817.47	3	věcné břemeno
3969-47	684642.93	1112847.63	3	věcné břemeno
3969-53	684660.51	1112874.16	3	věcné břemeno
3969-68	684686.50	1112933.58	3	věcné břemeno
3969-117	684648.43	1112859.76	3	věcné břemeno
3969-125	684631.83	1112815.84	3	věcné břemeno
4152-2	684646.02	1112828.41	3	věcné břemeno
1	684715.22	1112704.98	3	věcné břemeno
2	684715.76	1112704.51	4	věcné břemeno
3	684715.44	1112704.13	4	věcné břemeno
4	684715.15	1112704.38	3	věcné břemeno
5	684714.80	1112704.75	3	věcné břemeno
6	684712.13	1112701.92	3	věcné břemeno
7	684712.59	1112701.68	3	věcné břemeno
8	684711.49	1112699.18	3	věcné břemeno
9	684711.95	1112698.96	3	věcné břemeno
10	684710.60	1112698.01	3	věcné břemeno
11	684710.98	1112697.67	3	věcné břemeno
12	684709.22	1112696.65	3	věcné břemeno
13	684709.52	1112696.23	3	věcné břemeno
14	684707.98	1112696.06	3	věcné břemeno
15	684708.10	1112695.56	3	věcné břemeno
16	684707.00	1112696.05	3	věcné břemeno
17	684706.92	1112695.55	3	věcné břemeno
18	684705.45	1112696.56	3	věcné břemeno
19	684705.25	1112696.10	3	věcné břemeno
20	684704.25	1112697.20	3	věcné břemeno
21	684704.01	1112696.76	3	věcné břemeno
22	684693.56	1112703.83	3	věcné břemeno
23	684693.28	1112703.41	3	věcné břemeno
24	684687.27	1112708.11	3	věcné břemeno
25	684686.97	1112707.71	3	věcné břemeno
26	684682.80	1112711.46	3	věcné břemeno
27	684682.48	1112711.08	3	věcné břemeno
28	684673.02	1112719.90	3	věcné břemeno
29	684672.68	1112719.52	3	věcné břemeno
30	684668.59	1112723.97	3	věcné břemeno
31	684668.25	1112723.59	3	věcné břemeno
32	684664.14	1112727.71	3	věcné břemeno
33	684663.78	1112727.35	3	věcné břemeno
34	684657.97	1112734.80	3	věcné břemeno
35	684657.57	1112734.48	3	věcné břemeno
36	684655.36	1112738.33	3	věcné břemeno
37	684654.97	1112738.01	3	věcné břemeno
38	684653.07	1112737.15	3	věcné břemeno
39	684654.99	1112738.67	3	věcné břemeno
40	684652.86	1112736.26	3	věcné břemeno
41	684652.54	1112736.65	3	věcné břemeno
42	684659.23	1112741.53	3	věcné břemeno
43	684658.91	1112741.91	3	věcné břemeno
44	684665.05	1112746.62	3	věcné břemeno
45	684664.51	1112746.82	3	věcné břemeno
46	684664.92	1112747.50	3	věcné břemeno
47	684664.44	1112747.30	3	věcné břemeno
48	684663.21	1112749.92	3	věcné břemeno
49	684662.84	1112749.56	3	věcné břemeno
50	684653.68	1112762.53	3	věcné břemeno
51	684649.44	1112767.23	3	věcné břemeno
52	684649.48	1112768.19	3	věcné břemeno
53	684648.84	1112768.27	3	věcné břemeno
54	684654.02	1112772.59	3	věcné břemeno
55	684653.54	1112772.82	3	věcné břemeno
56	684648.02	1112781.42	3	věcné břemeno
57	684653.94	1112773.12	3	věcné břemeno
58	684647.60	1112781.14	3	věcné břemeno
59	684640.51	1112792.68	3	věcné břemeno

Seznam souřadnic (S-JTSK)

Číslo bodu Souřadnice pro zápis do KN

	Y	X	Kód kv.	Poznámka
60	684640.35	1112792.01	3	věcné břemeno
61	684639.87	1112792.34	3	věcné břemeno
62	684640.01	1112792.57	3	věcné břemeno
63	684640.17	1112791.89	3	věcné břemeno
64	684639.46	1112792.07	3	věcné břemeno
65	684639.75	1112791.62	3	věcné břemeno
66	684639.61	1112791.83	3	věcné břemeno
67	684639.24	1112795.30	3	věcné břemeno
68	684638.82	1112795.04	3	věcné břemeno
69	684637.26	1112797.81	3	věcné břemeno
70	684636.86	1112797.53	3	věcné břemeno
71	684634.33	1112802.49	3	věcné břemeno
72	684633.89	1112802.23	3	věcné břemeno
73	684633.15	1112804.62	3	věcné břemeno
74	684632.69	1112804.42	3	věcné břemeno
75	684632.69	1112806.17	3	věcné břemeno
76	684632.19	1112806.11	3	věcné břemeno
77	684632.74	1112807.28	3	věcné břemeno
78	684632.24	1112807.24	3	věcné břemeno
79	684632.44	1112808.98	3	věcné břemeno
80	684631.94	1112808.94	3	věcné břemeno
81	684632.55	1112812.59	3	věcné břemeno
82	684632.05	1112812.57	3	věcné břemeno
83	684632.38	1112814.09	3	věcné břemeno
84	684631.91	1112813.83	3	věcné břemeno
85	684631.53	1112814.43	3	věcné břemeno
86	684631.89	1112814.40	3	věcné břemeno
87	684631.44	1112813.84	3	věcné břemeno
88	684630.97	1112814.22	3	věcné břemeno
89	684630.99	1112814.47	3	věcné břemeno
90	684630.94	1112813.88	3	věcné břemeno
91	684632.42	1112815.99	3	věcné břemeno
92	684632.72	1112817.57	3	věcné břemeno
93	684633.83	1112820.33	3	věcné břemeno
94	684635.77	1112823.77	3	věcné břemeno
95	684633.45	1112820.69	3	věcné břemeno
96	684635.31	1112823.97	3	věcné břemeno
97	684637.43	1112829.05	3	věcné břemeno
98	684636.95	1112829.15	3	věcné břemeno
99	684637.56	1112829.99	3	věcné břemeno
100	684637.26	1112831.50	3	věcné břemeno
101	684643.46	1112828.44	3	věcné břemeno
102	684637.63	1112830.48	3	věcné břemeno
103	684643.58	1112828.92	3	věcné břemeno
104	684645.85	1112827.94	3	věcné břemeno
105	684646.50	1112827.74	3	věcné břemeno
106	684637.93	1112832.31	3	věcné břemeno
107	684639.44	1112835.99	3	věcné břemeno
108	684640.51	1112837.11	3	věcné břemeno
109	684638.89	1112836.13	3	věcné břemeno
110	684639.95	1112837.25	3	věcné břemeno
111	684640.18	1112838.45	3	věcné břemeno
112	684639.68	1112838.39	3	věcné břemeno
113	684642.83	1112846.11	3	věcné břemeno
114	684642.76	1112847.15	3	věcné břemeno
115	684642.22	1112847.42	3	věcné břemeno
116	684642.45	1112847.87	3	věcné břemeno
117	684643.98	1112848.23	3	věcné břemeno
118	684643.52	1112848.45	3	věcné břemeno
119	684646.25	1112853.55	3	věcné břemeno
120	684645.79	1112853.77	3	věcné břemeno
121	684648.41	1112857.51	3	věcné břemeno
122	684647.93	1112857.69	3	věcné břemeno
123	684648.94	1112859.73	3	věcné břemeno
124	684651.79	1112863.10	3	věcné břemeno
125	684649.32	1112860.96	3	věcné břemeno
126	684651.39	1112863.42	3	věcné břemeno
127	684655.16	1112867.61	3	věcné břemeno
128	684654.78	1112867.95	3	věcné břemeno
129	684658.11	1112870.38	3	věcné břemeno
130	684657.71	1112870.70	3	věcné břemeno
131	684659.08	1112872.04	3	věcné břemeno

Seznam souřadnic (S-JTSK)
 Číslo bodu Souřadnice pro zápis do KN
 Y X Kód kv. Poznámka

132	684658.68	1112872.36	3	věcné břemeno
133	684660.66	1112873.48	3	věcné břemeno
134	684660.04	1112873.84	3	věcné břemeno
135	684659.77	1112874.26	3	věcné břemeno
136	684660.24	1112874.58	3	věcné břemeno
137	684661.37	1112873.77	3	věcné břemeno
138	684661.15	1112874.21	3	věcné břemeno
139	684668.16	1112878.05	3	věcné břemeno
140	684667.92	1112878.49	3	věcné břemeno
141	684669.66	1112878.68	3	věcné břemeno
142	684669.42	1112879.12	3	věcné břemeno
143	684676.85	1112883.88	3	věcné břemeno
144	684676.79	1112884.45	3	věcné břemeno
145	684680.37	1112877.81	3	věcné břemeno
146	684677.27	1112884.16	3	věcné břemeno
147	684680.66	1112878.32	3	věcné břemeno
148	684680.62	1112877.38	3	věcné břemeno
149	684680.92	1112878.18	3	věcné břemeno
150	684681.20	1112877.77	3	věcné břemeno
151	684680.90	1112877.57	3	věcné břemeno
152	684683.74	1112888.33	3	věcné břemeno
153	684683.50	1112888.77	3	věcné břemeno
154	684685.65	1112889.25	3	věcné břemeno
155	684685.37	1112889.67	3	věcné břemeno
156	684687.44	1112890.97	3	věcné břemeno
157	684687.12	1112891.35	3	věcné břemeno
158	684690.02	1112893.44	3	věcné břemeno
159	684690.25	1112894.03	3	věcné břemeno
160	684690.44	1112893.74	3	věcné břemeno
161	684689.83	1112893.74	3	věcné břemeno
162	684689.97	1112894.44	3	věcné břemeno
163	684689.56	1112894.17	3	věcné břemeno
164	684695.22	1112896.54	3	věcné břemeno
165	684694.96	1112896.96	3	věcné břemeno
166	684700.02	1112899.23	3	věcné břemeno
167	684699.70	1112899.63	3	věcné břemeno
168	684701.78	1112901.23	3	věcné břemeno
169	684701.36	1112901.51	3	věcné břemeno
170	684703.18	1112903.94	3	věcné břemeno
171	684702.70	1112904.10	3	věcné břemeno
172	684703.47	1112905.42	3	věcné břemeno
173	684702.97	1112905.48	3	věcné břemeno
174	684703.57	1112907.42	3	věcné břemeno
175	684703.09	1112907.72	3	věcné břemeno
176	684709.34	1112910.62	3	věcné břemeno
177	684709.21	1112911.12	3	věcné břemeno
178	684710.92	1112902.62	3	věcné břemeno
179	684709.76	1112911.08	3	věcné břemeno
180	684711.40	1112902.74	3	věcné břemeno
181	684712.05	1112898.78	3	věcné břemeno
182	684712.53	1112898.94	3	věcné břemeno
183	684713.66	1112894.68	3	věcné břemeno
184	684714.10	1112894.90	3	věcné břemeno
185	684715.37	1112892.02	3	věcné břemeno
186	684715.77	1112892.32	3	věcné břemeno
187	684720.93	1112885.17	3	věcné břemeno
188	684721.29	1112885.51	3	věcné břemeno
189	684723.23	1112883.01	3	věcné břemeno
190	684723.65	1112883.29	3	věcné břemeno
191	684723.40	1112882.57	3	věcné břemeno
192	684723.84	1112882.83	3	věcné břemeno
193	684724.69	1112881.10	3	věcné břemeno
194	684725.13	1112881.36	3	věcné břemeno
195	684725.32	1112879.42	3	věcné břemeno
196	684725.72	1112879.80	3	věcné břemeno
197	684725.69	1112879.27	3	věcné břemeno
198	684726.25	1112880.04	3	věcné břemeno
199	684726.56	1112879.64	3	věcné břemeno
200	684726.18	1112879.33	3	věcné břemeno
201	684726.95	1112879.94	3	věcné břemeno
202	684726.64	1112880.34	3	věcné břemeno

Seznam souřadnic (S-JTSK)
 Číslo bodu Souřadnice pro zápis do KN
 Y X Kód kv. Poznámka

203	684726.80	1112880.14	3	věcné břemeno
204	684725.78	1112878.50	3	věcné břemeno
205	684726.26	1112878.68	3	věcné břemeno
206	684730.66	1112871.67	3	věcné břemeno
207	684731.06	1112871.97	3	věcné břemeno
208	684734.53	1112866.93	3	věcné břemeno
209	684734.91	1112867.27	3	věcné břemeno
210	684736.74	1112864.69	3	věcné břemeno
211	684737.12	1112865.03	3	věcné břemeno
212	684740.09	1112860.58	3	věcné břemeno
213	684740.47	1112860.90	3	věcné břemeno
214	684741.61	1112858.91	3	věcné břemeno
215	684742.12	1112859.09	3	věcné břemeno
216	684742.37	1112858.33	3	věcné břemeno
217	684741.99	1112858.58	3	věcné břemeno
218	684742.72	1112857.98	3	věcné břemeno
219	684743.08	1112858.33	3	věcné břemeno
220	684737.63	1112855.19	3	věcné břemeno
221	684737.99	1112854.83	3	věcné břemeno
222	684732.03	1112849.33	3	věcné břemeno
223	684732.37	1112848.95	3	věcné břemeno
224	684729.48	1112847.37	3	věcné břemeno
225	684729.86	1112847.03	3	věcné břemeno
226	684728.52	1112845.80	3	věcné břemeno
227	684728.92	1112845.48	3	věcné břemeno
228	684722.38	1112839.85	3	věcné břemeno
229	684722.95	1112839.70	3	věcné břemeno
230	684722.82	1112839.16	3	věcné břemeno
231	684722.56	1112839.34	3	věcné břemeno
232	684723.12	1112838.76	3	věcné břemeno
233	684723.47	1112839.10	3	věcné břemeno
234	684720.95	1112838.63	3	věcné břemeno
235	684721.23	1112838.21	3	věcné břemeno
236	684720.21	1112838.57	3	věcné břemeno
237	684719.36	1112839.03	3	věcné břemeno
238	684720.34	1112837.93	3	věcné břemeno
239	684719.08	1112838.61	3	věcné břemeno
240	684715.03	1112842.74	3	věcné břemeno
241	684714.66	1112842.37	3	věcné břemeno
242	684714.59	1112843.17	3	věcné břemeno
243	684714.23	1112842.82	3	věcné břemeno
244	684714.50	1112843.09	3	věcné břemeno
245	684719.51	1112836.94	3	věcné břemeno
246	684719.85	1112836.56	3	věcné břemeno
247	684716.98	1112835.14	3	věcné břemeno
248	684717.34	1112834.78	3	věcné břemeno
249	684715.85	1112833.53	3	věcné břemeno
250	684716.23	1112833.19	3	věcné břemeno
251	684713.70	1112831.60	3	věcné břemeno
252	684714.04	1112831.24	3	věcné břemeno
253	684704.43	1112822.53	3	věcné břemeno
254	684704.81	1112822.19	3	věcné břemeno
255	684703.10	1112820.77	3	věcné břemeno
256	684703.48	1112820.43	3	věcné břemeno
257	684698.59	1112815.68	3	věcné břemeno
258	684698.34	1112815.18	3	věcné břemeno
259	684698.16	1112815.26	3	věcné břemeno
260	684698.65	1112814.78	3	věcné břemeno
261	684699.01	1112815.13	3	věcné břemeno
262	684696.36	1112814.21	3	věcné břemeno
263	684696.68	1112813.81	3	věcné břemeno
264	684695.54	1112813.69	3	věcné břemeno
265	684695.76	1112813.23	3	věcné břemeno
266	684694.80	1112813.85	3	věcné břemeno
267	684695.16	1112813.26	3	věcné břemeno
268	684694.58	1112813.39	3	věcné břemeno
269	684689.63	1112817.84	3	věcné břemeno
270	684689.27	1112817.48	3	věcné břemeno
271	684689.25	1112818.22	3	věcné břemeno
272	684688.89	1112817.87	3	věcné břemeno
273	684689.13	1112818.11	3	věcné břemeno

Seznam souřadnic (S-JTSK)
 číslo bodu Souřadnice pro zápis do KN

	Y	X	Kód kv.	Poznámka
274	684694.37	1112812.23	3	věcné břemeno
275	684694.73	1112811.87	3	věcné břemeno
276	684692.86	1112811.07	3	věcné břemeno
277	684693.22	1112810.71	3	věcné břemeno
278	684691.77	1112809.69	3	věcné břemeno
279	684692.15	1112809.35	3	věcné břemeno
280	684681.56	1112799.81	3	věcné břemeno
281	684681.88	1112799.43	3	věcné břemeno
282	684680.22	1112798.81	3	věcné břemeno
283	684680.60	1112798.47	3	věcné břemeno
284	684679.43	1112797.54	3	věcné břemeno
285	684679.83	1112797.22	3	věcné břemeno
286	684674.23	1112791.68	3	věcné břemeno
287	684673.89	1112791.20	3	věcné břemeno
288	684673.83	1112791.28	3	věcné břemeno
289	684674.18	1112790.83	3	věcné břemeno
290	684674.57	1112791.13	3	věcné břemeno
291	684670.54	1112788.72	3	věcné břemeno
292	684670.84	1112788.32	3	věcné břemeno
293	684668.84	1112787.83	3	věcné břemeno
294	684669.16	1112787.43	3	věcné břemeno
295	684666.72	1112785.25	3	věcné břemeno
296	684667.10	1112784.91	3	věcné břemeno
297	684656.20	1112774.40	3	věcné břemeno
298	684656.12	1112773.78	3	věcné břemeno
299	684709.19	1112912.63	3	věcné břemeno
300	684708.69	1112912.55	3	věcné břemeno
301	684709.24	1112913.60	3	věcné břemeno
302	684708.74	1112913.68	3	věcné břemeno
303	684710.59	1112914.05	3	věcné břemeno
304	684709.45	1112913.67	3	věcné břemeno
305	684709.13	1112914.08	3	věcné břemeno
306	684710.35	1112914.49	3	věcné břemeno
307	684716.86	1112918.92	3	věcné břemeno
308	684716.56	1112919.32	3	věcné břemeno
309	684720.24	1112921.37	3	věcné břemeno
310	684719.92	1112921.77	3	věcné břemeno
311	684722.93	1112923.69	3	věcné břemeno
312	684722.62	1112924.09	3	věcné břemeno
313	684723.56	1112924.99	3	věcné břemeno
314	684723.48	1112924.17	3	věcné břemeno
315	684723.00	1112924.41	3	věcné břemeno
316	684723.04	1112924.91	3	věcné břemeno
317	684723.11	1112925.97	3	věcné břemeno
318	684722.68	1112925.71	3	věcné břemeno
319	684720.28	1112929.63	3	věcné břemeno
320	684719.90	1112929.31	3	věcné břemeno
321	684715.15	1112935.65	3	věcné břemeno
322	684715.05	1112934.99	3	věcné břemeno
323	684714.21	1112935.02	3	věcné břemeno
324	684714.51	1112934.62	3	věcné břemeno
325	684704.98	1112918.12	3	věcné břemeno
326	684704.62	1112917.76	3	věcné břemeno
327	684698.64	1112924.69	3	věcné břemeno
328	684698.30	1112924.33	3	věcné břemeno
329	684697.46	1112925.71	8	věcné břemeno
330	684697.05	1112925.40	8	věcné břemeno
331	684693.01	1112928.29	3	věcné břemeno
332	684696.54	1112926.50	3	věcné břemeno
333	684696.26	1112926.08	3	věcné břemeno
334	684692.75	1112927.85	3	věcné břemeno
335	684688.36	1112931.50	3	věcné břemeno
336	684688.06	1112931.10	3	věcné břemeno
337	684686.26	1112933.19	3	věcné břemeno
338	684685.77	1112932.94	3	věcné břemeno
339	684685.84	1112933.49	3	věcné břemeno
340	684686.09	1112933.86	3	věcné břemeno
341	684686.37	1112934.28	3	věcné břemeno
342	684686.78	1112933.99	8	věcné břemeno
343	684679.52	1112937.72	3	věcné břemeno
344	684679.24	1112937.30	3	věcné břemeno

Seznam souřadnic (S-JTSK)
 číslo bodu Souřadnice pro zápis do KN

	Y	X	Kód kv.	Poznámka
345	684667.97	1112946.01	3	věcné břemeno
346	684667.73	1112945.57	3	věcné břemeno
347	684667.05	1112946.41	3	věcné břemeno
348	684666.79	1112945.97	3	věcné břemeno
349	684664.17	1112948.59	3	věcné břemeno
350	684663.62	1112948.38	3	věcné břemeno
351	684664.32	1112948.81	3	věcné břemeno
352	684663.70	1112948.94	3	věcné břemeno
353	684663.83	1112949.14	3	věcné břemeno
354	684664.11	1112949.56	3	věcné břemeno
355	684664.60	1112949.22	3	věcné břemeno
356	684664.39	1112949.36	8	věcné břemeno
357	684660.40	1112951.34	3	věcné břemeno
358	684660.12	1112950.92	3	věcné břemeno
359	684653.59	1112955.64	3	věcné břemeno
360	684653.31	1112955.22	3	věcné břemeno
361	684645.93	1112961.02	3	věcné břemeno
362	684645.65	1112960.60	3	věcné břemeno
363	684641.71	1112963.80	3	věcné břemeno
364	684641.13	1112963.58	3	věcné břemeno
365	684642.02	1112964.12	3	věcné břemeno
366	684641.20	1112964.14	3	věcné břemeno
367	684641.52	1112964.46	3	věcné břemeno
368	684642.31	1112964.53	3	věcné břemeno
369	684641.81	1112964.87	3	věcné břemeno
370	684642.01	1112964.73	8	věcné břemeno
371	684633.71	1112969.44	3	věcné břemeno
372	684633.43	1112969.02	3	věcné břemeno
373	684629.60	1112972.27	3	věcné břemeno
374	684629.30	1112971.87	3	věcné břemeno
375	684626.51	1112974.91	3	věcné břemeno
376	684626.86	1112974.16	3	věcné břemeno
377	684626.46	1112973.82	3	věcné břemeno
378	684625.99	1112974.85	3	věcné břemeno
379	684626.99	1112976.86	3	věcné břemeno
380	684626.53	1112977.04	3	věcné břemeno
381	684628.67	1112979.81	3	věcné břemeno
382	684628.25	1112980.07	3	věcné břemeno
383	684630.16	1112982.00	3	věcné břemeno
384	684629.76	1112982.30	3	věcné břemeno
385	684635.38	1112988.95	3	věcné břemeno
386	684635.00	1112989.27	3	věcné břemeno
387	684638.54	1112992.59	3	věcné břemeno
388	684638.16	1112992.91	3	věcné břemeno
389	684641.85	1112996.78	3	věcné břemeno
390	684641.41	1112997.02	3	věcné břemeno
391	684642.42	1112998.39	3	věcné břemeno
392	684641.98	1112998.65	3	věcné břemeno
393	684646.16	1113002.42	3	věcné břemeno
394	684645.82	1113002.78	3	věcné břemeno
395	684649.05	1113004.96	3	věcné břemeno
396	684648.71	1113005.32	3	věcné břemeno
397	684652.83	1113008.79	3	věcné břemeno
398	684652.49	1113009.15	3	věcné břemeno
399	684656.26	1113011.94	3	věcné břemeno
400	684655.90	1113012.30	3	věcné břemeno
401	684660.69	1113016.88	3	věcné břemeno
402	684660.21	1113017.09	3	věcné břemeno
403	684663.35	1113021.40	3	věcné břemeno
404	684661.10	1113017.57	3	věcné břemeno
405	684662.93	1113021.68	3	věcné břemeno
406	684664.47	1113022.77	3	věcné břemeno
407	684664.25	1113023.31	3	věcné břemeno
408	684666.36	1113021.01	3	věcné břemeno
409	684664.80	1113023.14	3	věcné břemeno
410	684666.70	1113021.37	3	věcné břemeno
411	684667.39	1113025.68	3	věcné břemeno
412	684667.17	1113026.18	3	věcné břemeno
413	684667.57	1113025.69	3	věcné břemeno
414	684667.89	1113026.21	3	věcné břemeno
415	684667.97	1113026.10	3	věcné břemeno

přehled kladu listů (A4)

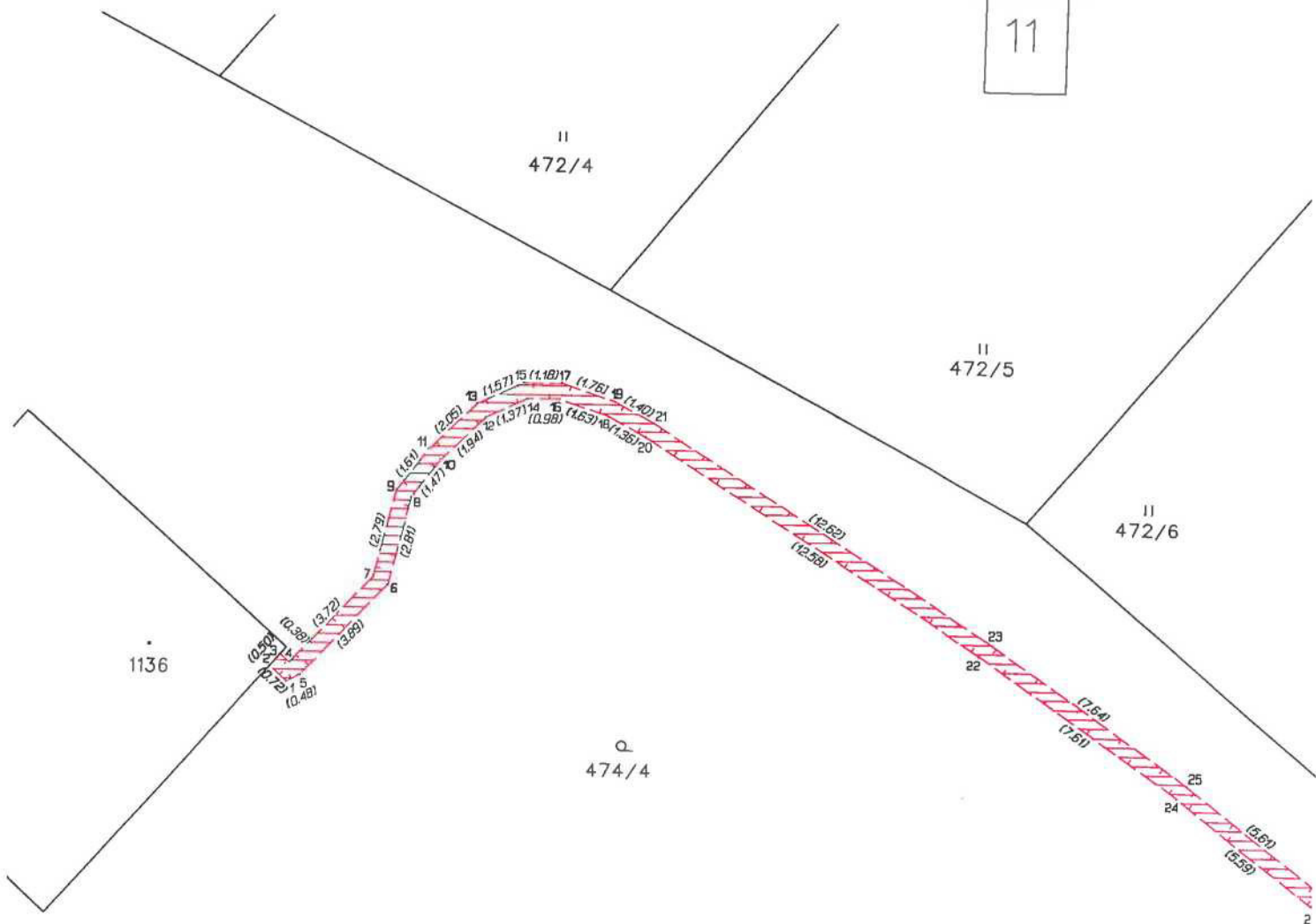
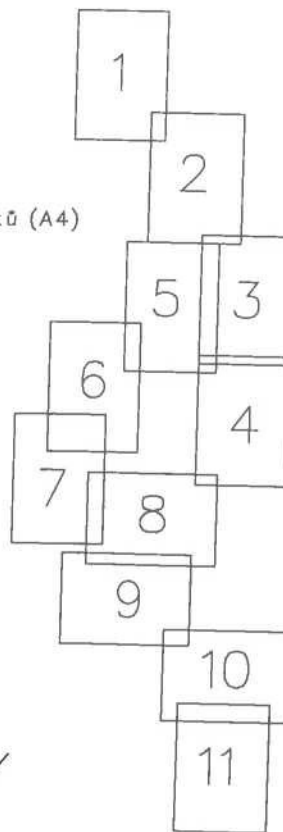

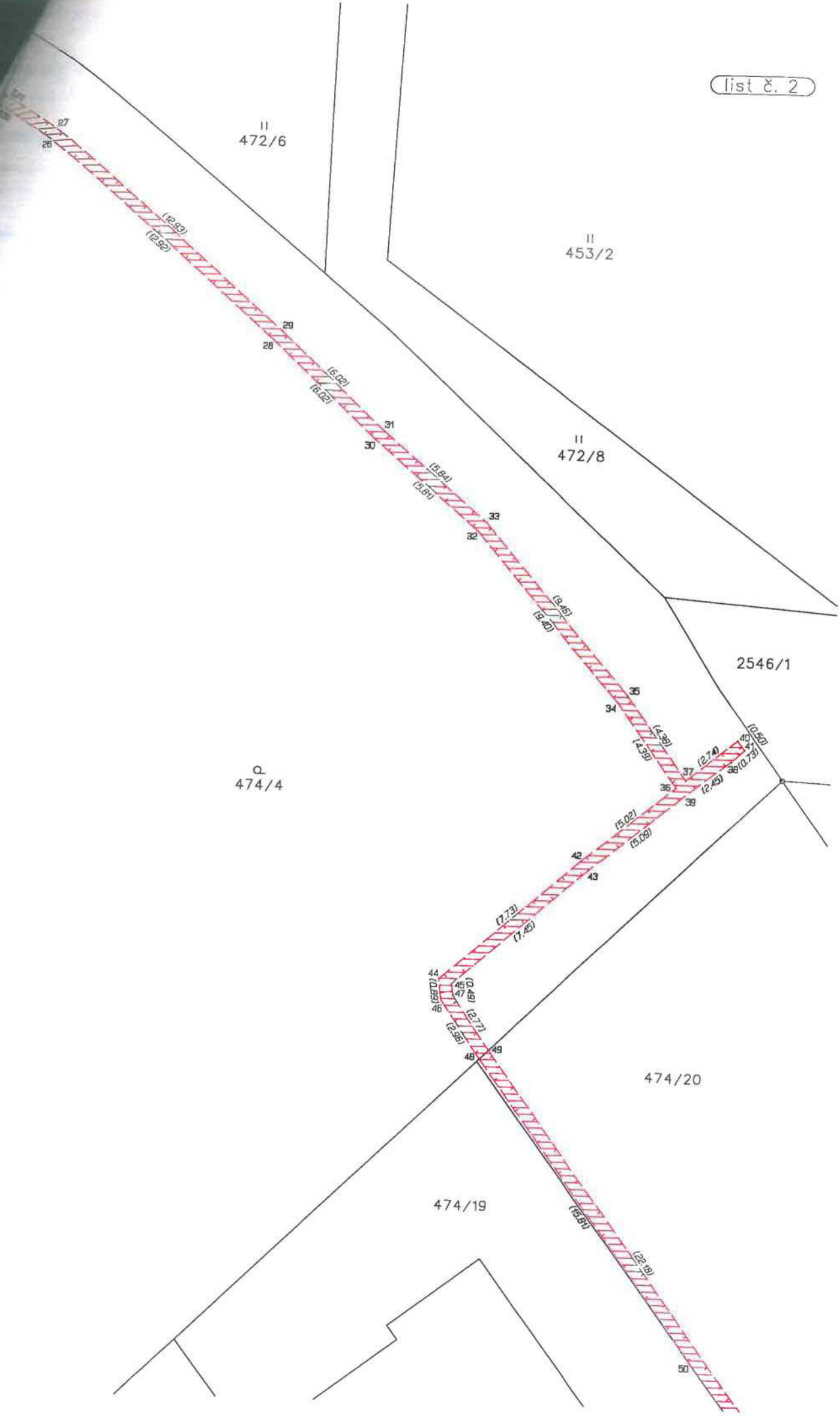

II
472/6

II
453/2

II
472/8

2546/1

Q
474/4

474/20

474/19

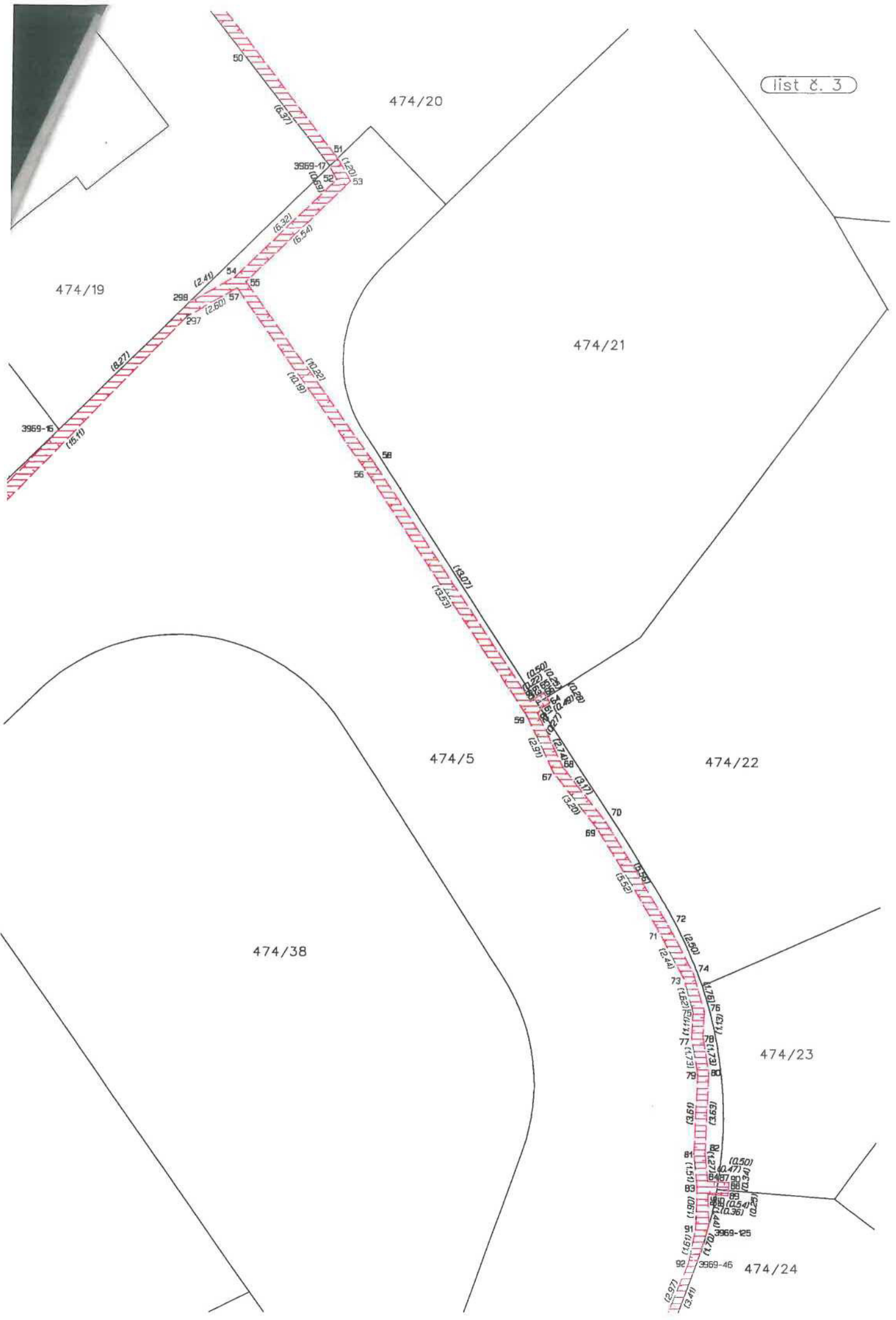

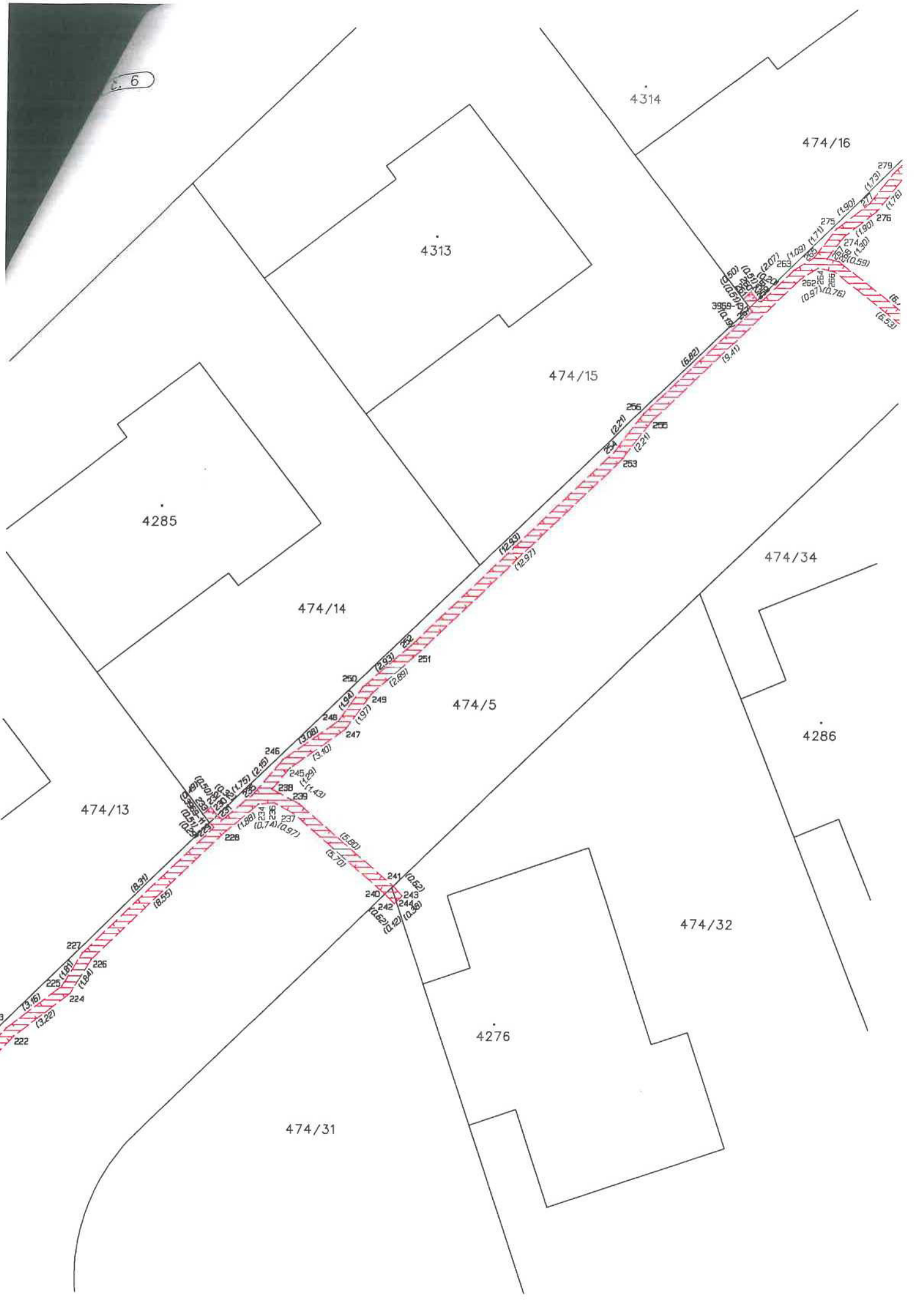

4285

4313

4314

474/16

474/15

474/34

474/14

474/5

4286

474/13

474/32

4276

474/31

23

222

224

225

227

228

229

230

231

232

233

234

235

236

237

238

239

240

241

242

243

244

245

246

247

248

249

250

251

252

253

254

255

256

257

258

259

260

261

262

263

264

265

266

267

268

269

270

271

272

273

274

275

276

277

278

279

280

281

282

283

284

285

286

287

288

289

290

291

292

293

294

295

296

297

298

299

300

301

302

303

304

305

306

307

308

309

310

311

312

313

314

315

316

317

318

319

320

321

322

323

324

325

326

327

328

329

330

331

332

333

334

335

336

337

338

339

340

341

342

343

344

345

346

347

348

349

350

351

352

353

354

355

356

357

358

359

360

361

362

363

364

365

366

367

368

369

370

371

372

373

374

375

376

377

378

379

380

381

382

383

384

385

386

387

388

389

390

391

392

393

394

395

396

397

398

399

400

401

402

403

404

405

406

407

408

409

410

411

412

413

414

415

416

417

418

419

420

421

422

423

424

425

426

427

428

429

430

431

432

433

434

435

436

437

438

439

440

441

442

443

444

445

446

447

448

449

450

451

452

453

454

455

456

457

458

459

460

461

462

463

464

465

466

467

468

469

470

471

472

473

474

475

476

477

478

479

480

481

482

483

484

485

486

487

488

489

490

491

492

493

494

495

496

497

498

499

500

501

502

503

504

505

506

507

508

509

510

511

512

513

514

515

516

517

518

519

520

521

522

523

524

525

526

527

528

529

530

531

532

533

534

535

536

537

538

539

540

541

542

543

544

545

546

547

548

549

550

551

552

553

554

555

556

557

558

559

560

561

562

563

564

565

566

567

568

569

570

571

572

573

574

575

576

577

578

579

580

581

582

583

584

585

586

587

588

589

590

591

592

593

594

595

596

597

598

599

600

601

602

603

604

605





list č. 10



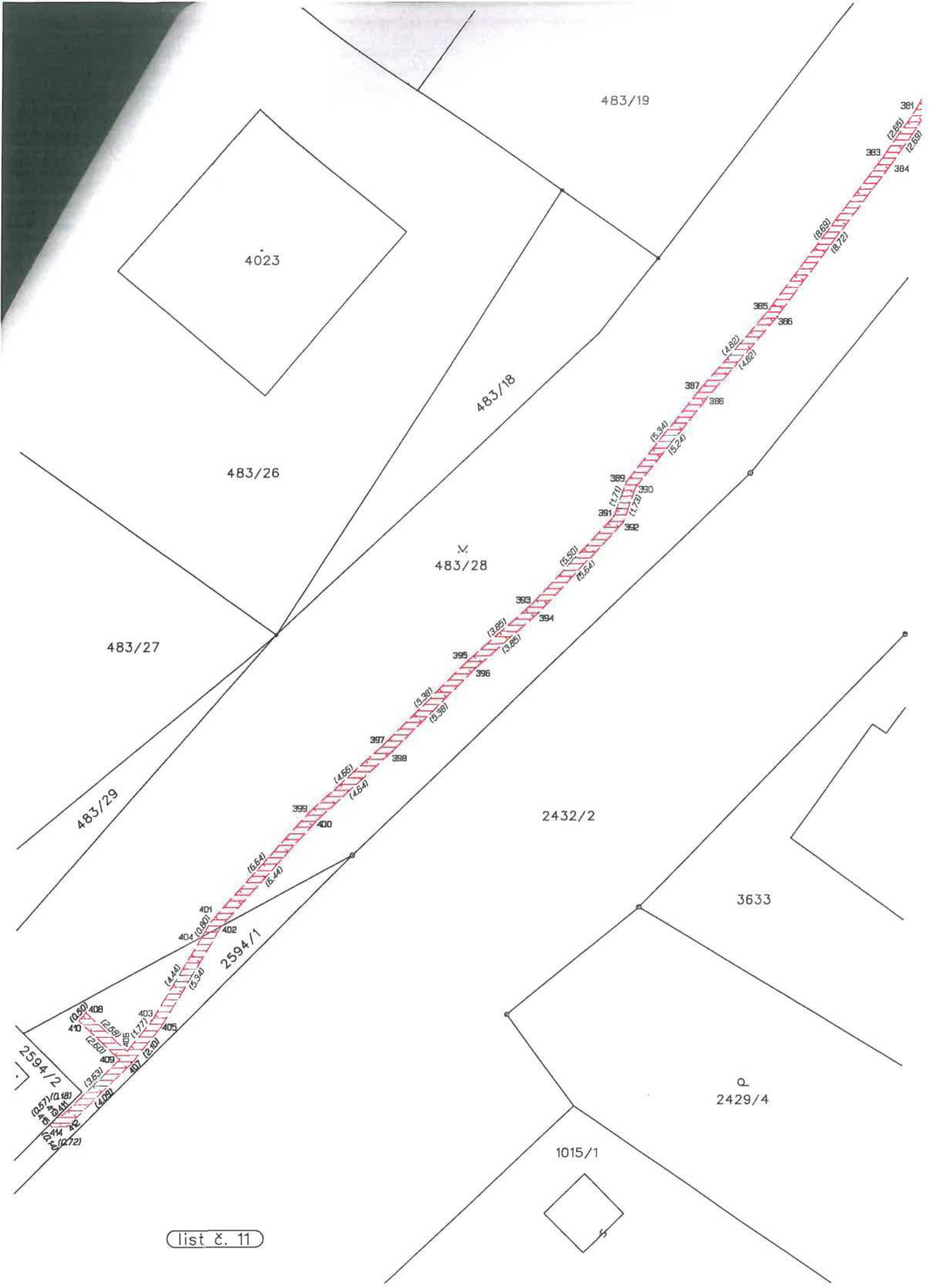

list č. 11

