

Odpisový plán na r. 2023

Organizace:

Základní umělecká škola Gustava Mahlera Humpolec

Školní 701,396 01 Humpolec

IČO:62540114

Inventurní číslo	Datum zařazení do užívání	Název majetku	Pořizovací cena	vyplnit		vyplnit		vzorec	
				Oprávky k 31.12.2022	Doba odpisování	Odpis 2023	Oprávky k 31.12.2023	Zůstatková cena k 31.12.2023	
C 67	30.06.2001	Elektrická keramická pec	63 720,00	63 720,00	10 let	0,00	63 720,00	0,00	
C 103	01.07.2008	Výukový systém pro záznam hudby	99 000,00	95 700,00	15 let	3 300,00	99 000,00	0,00	
C 109	30.06.2009	Ozvučovací aparatura pro dechový orchestr	97 000,00	87 315,00	15 let	6 468,00	93 783,00	3 217,00	
C 118	31.10.2012	Adams tympány universal měď 26' A 29'	99 900,00	50 795,00	20 let	4 995,00	55 790,00	44 110,00	
C 129	31.12.2012	Cemballo -italský virginal	150 000,00	75 000,00	20 let	7 500,00	82 500,00	67 500,00	
C 134 a)	31.07.2014	Odvlhčovač Drymat	185 005,50	77 859,00	20 let	9 250,50	87 109,50	97 896,00	
C134 b)	31.07.2014	Odvlhčovač Drymat	185 005,50	77 859,00	20 let	9 250,50	87 109,50	97 896,00	
C 181	28.02.2017	Bezdrátové pokrytí školy - datová síť	70 630,00	41 305,00	10 let	7 063,00	48 368,00	22 262,00	
C 184	01.05.2018	Zabezpečovací kamerový systém školy	268 786,00	125 432,00	10 let	26 878,00	152 310,00	116 476,00	
C 186	11.06.2018	Keyboard Yamaha Genos	96 490,00	43 420,00	10 let	9 649,00	53 069,00	43 421,00	
C 195	30.09.2019	Bicí souprava	42 749,00	13 884,00	10 let	4 272,00	18 156,00	24 593,00	
C 196	31.10.2019	Multiboard Edu 75	152 668,00	69 046,00	7 let	21 804,00	90 850,00	61 818,00	
C 197	31.08.2020	Optická síť	76 285,00	36 874,00	5	15 257,00	52 131,00	24 154,00	
C 217	01.04.2022	Klavír Hoffman T 161	379 500,00	14 231,00	20	18 975,00	33 206,00	346 294,00	
C 220	01.12.2022	Saxofon Baryton 400	92 490,00	771,00	10	9 249,00	10 020,00	82 470,00	
MROP 1	07.12.2010	Klavírní křídlo -půdní vestavba	871 560,00	526 567,00	20 let	43 578,00	570 145,00	301 415,00	
MROP 2	07.12.2010	Ozvučení a nahrávací studio- půdní vestavba	1 150 104,00	926 478,00	15 let	76 674,00	1 003 152,00	146 952,00	
MROP 3	07.12.2010	Vybavení interiéru -půdní vestavba	1 053 175,20	848 395,00	15 let	70 212,00	918 607,00	134 568,20	
CELKEM		ÚČET 022- SMV A SOUBORY MV	5 134 068,20	3 174 651,00		344 375,00	3 519 026,00	1 615 042,20	
				účet 082			účet 082		
BU 1		Budova školy-svěřená od zřizovatele 100 % oprávky	2 112 477,00	2 112 477,00	80 let	0,00	2 112 477,00	0,00	
		Technické zhodnocení budovy	13 862 971,19	2 094 438,00	80 let	173 292,00	2 267 730,00	11 595 241,19	
CELKEM		ÚČET 021-BUDOVY	15 975 448,19	4 206 915,00		173 292,00	4 380 207,00	11 595 241,19	
				účet 081			účet 081		
CELKEM		ÚČET 021 +022	21 109 516,39	7 381 566,00		517 667,00	7 899 233,00	13 210 283,39	

082+081

082+081

Celkem odpisy za rok 20:

2022

517 667,00 Kč vzorec

a) účet 401

280 042,00 Kč vzorec

b) účet 403

237 625,00 Kč vzorec

Roční odvod odpisů zřizovateli

82 560,00 Kč vzorec

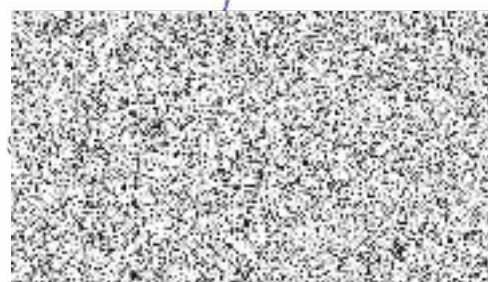

TABULKA ČLENĚNÍ ODPISŮ VLASTNÍ ZDROJE A TRANSFERY 2

2023

Inventární číslo	Název majetku	vyplnit	vzorec	vyplnit
		Odpis celkem 2022	Vlastní zdroje	Transfer
C 67	Elektrická keramická pec	0,00	0,00	0,00
C 103	Výukový systém pro záznam hudby	3 300,00	660,00	2 640,00
C 109	Ozvučovací aparatura pro dechový orchestr	6 468,00	1 296,00	5 172,00
C 118	Adams tympány universal měď 26' A 29'	4 995,00	999,00	3 996,00
C 129	Cemballo -italský virginal	7 500,00	7 500,00	0,00
C 134 a)	Odvlhčovač Drymat	9 250,50	9 250,50	0,00
C134 b)	Odvlhčovač Drymat	9 250,50	9 250,50	0,00
C 181	Bezdrátové pokrytí školy -datová síť	7 063,00	7 063,00	0,00
C 184	Zabezpečovací kamerový systém školy	26 878,00	26 878,00	0,00
C 186	Keyboard Yamaha Genos	9 649,00	9 649,00	0,00
C 195	Bicí souprava	4 272,00	1 282,00	2 990,00
C 196	Multiboard Edu 75	21 804,00	21 804,00	0,00
C 197	Optická síť	15 257,00	6 103,00	9 154,00
C 217	Klavír Hoffman T 161	18 975,00	14 231,00	0,00
C 220	Saxofon baryton 400	9 249,00	5 745,00	3 504,00
MROP 1	Klavírní křídlo -půdní vestavba	43 578,00	16 250,00	27 328,00
MROP 2	Ozvučení a nahrávací studio- půdní vestavba	76 674,00	28 594,00	48 080,00
MROP 3	Vybavení interiéru -půdní vestavba	70 212,00	26 183,00	44 029,00
CELKEM	MOVITÉ VĚCI A SOUBORY MOVITÝCH VĚCÍ	344 375,00	197 482,00	146 893,00
BU 1	Budova školy-svěřená od zřizovatele + technická zhodnocení	173 292,00	82 560,00	90 732,00
CELKEM	BUDOVY	173 292,00	82 560,00	90 732,00
CELKEM	BUDOVY + SMV	517 667,00	280 042,00	237 625,00

