

Příloha

ZÁKLADNÍ

Základní umělecká škola Gustava Mahlera Humpolec, Školní 701, 396 01 Humpolec, 62540114

CZ NACE: 00000

sestavená k 31.12.2022

(v korunách Kč na 2 des. místa)  
okamžik sestavení: 28.01.2023

A. 1. Informace podle § 7 odst. 3 zákona (TEXT)

Účetní jednotka pokračuje v následujícím období.

A. 2. Informace podle § 7 odst. 4 zákona (TEXT)

Nedošlo ke změnám účetních metod.

A. 3. Informace podle § 7 odst. 5 zákona (TEXT)

Účetní jednotka účtuje na základě rozhodnutí zřizovatele ve zjednodušeném rozsahu. Účetní jednotka provádí odepisování majetku na základě odpisového plánu schváleného zřizovatelem. Majetek se začne odepisovat prvním dnem v měsíci, který následuje po měsíci, ve kterém došlo k jeho zařazení do užívání. Odpisové sazby DHM - učební pomůcky 15 let, technické zhodnocení zařízení 20 let a technické zhodnocení budovy 80 let.

Základn  
Gustava  
Školní 70  
IČ

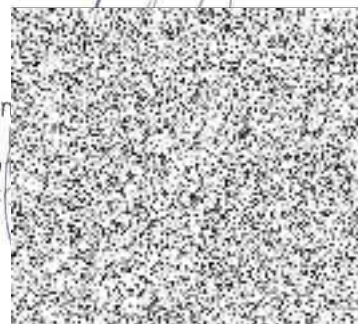

## Příloha

## ZÁKLADNÍ

Základní umělecká škola Gustava Mahlera Humpolec, Školní 701, 396 01 Humpolec, 62540114

CZ NACE: 00000

sestavená k 31.12.2022

(v korunách Kč na 2 des. místa)

okamžik sestavení: 28.01.2023

## A.4. Informace podle § 7 odst. 5 zákona o stavu účtů v knize podrozvahových účtů

Číslo položky	Název položky	Podroz. účet	ÚČETNÍ OBDOBÍ	
			BĚŽNÉ	MINULÉ
<b>P.I.</b>	<b>Majetek a závazky účetní jednotky</b>		912 916,76	914 308,83
1.	Jiný drobný dlouhodobý nehmotný majetek	901	18 719,00	27 453,00
2.	Jiný drobný dlouhodobý hmotný majetek	902	894 197,76	886 855,83
3.	Vyřazené pohledávky	905	0,00	0,00
4.	Vyřazené závazky	906	0,00	0,00
5.	Ostatní majetek	909	0,00	0,00
<b>P.II.</b>	<b>Krátkod.podm.pohledávky z transferů a krátkod.podm. závazky z transferů</b>		0,00	0,00
1.	Krátkodobé podmíněné pohledávky z předfinancování transferů	911	0,00	0,00
2.	Krátkodobé podmíněné závazky z předfinancování transferů	912	0,00	0,00
3.	Krátkodobé podmíněné pohledávky ze zahraničních transferů	913	0,00	0,00
4.	Krátkodobé podmíněné závazky ze zahraničních transferů	914	0,00	0,00
5.	Ostatní krátkodobé podmíněné pohledávky z transferů	915	0,00	0,00
6.	Ostatní krátkodobé podmíněné závazky z transferů	916	0,00	0,00
<b>P.III.</b>	<b>Podmíněné pohledávky z důvodu užívání majetku jinou osobou</b>		0,00	0,00
1.	Krátkodobé podmíněné pohledávky z důvodu úplatného užívání majetku jinou osobou	921	0,00	0,00
2.	Dlouhodobé podmíněné pohledávky z důvodu úplatného užívání majetku jinou osobou	922	0,00	0,00
3.	Krátkod. podm.pohl.z důvodu užívání majetku jinou osobou na zákl.smlouvy o výpůjčce	923	0,00	0,00
4.	Dlouhod. podm.pohl.z důvodu užívání majetku jinou osobou na zákl.smlouvy o výpůjčce	924	0,00	0,00
5.	Krátkod. podm.pohl. z důvodu užívání majetku jinou osobou z jiných důvodů	925	0,00	0,00
6.	Dlouhod. podm. pohl. z důvodu užívání majetku jinou osobou z jiných důvodů	926	0,00	0,00
<b>P. IV.</b>	<b>Další podmíněné pohledávky</b>		0,00	0,00
1.	Krátkodobé podmíněné pohledávky ze smluv o prodeji dlouhodobého majetku	931	0,00	0,00
2.	Dlouhodobé podmíněné pohledávky ze smluv o prodeji dlouhodobého majetku	932	0,00	0,00
3.	Krátkodobé podmíněné pohledávky z jiných smluv	933	0,00	0,00
4.	Dlouhodobé podmíněné pohledávky z jiných smluv	934	0,00	0,00
5.	Krátkodobé podmíněné pohledávky ze sdílených daní	939	0,00	0,00
6.	Dlouhodobé podmíněné pohledávky ze sdílených daní	941	0,00	0,00
7.	Krátkodobé podmíněné pohledávky ze vztahu k jiným zdrojům	942	0,00	0,00
8.	Dlouhodobé podmíněné pohledávky ze vztahu k jiným zdrojům	943	0,00	0,00
9.	Krátkodobé podmíněné úhrady pohledávek z přijatých zajištění	944	0,00	0,00
10.	Dlouhodobé podmíněné úhrady pohledávek z přijatých zajištění	945	0,00	0,00
11.	Krátkodobé podmíněné pohledávky ze soudních sporů, správních řízení a jiných řízení	947	0,00	0,00
12.	Dlouhodobé podmíněné pohledávky ze soudních sporů, správních řízení a jiných řízení	948	0,00	0,00

Číslo položky	Název položky	Podroz. účet	ÚČETNÍ OBDOBÍ	
			BĚŽNÉ	MINULÉ
<b>P.V.</b>	<b>Dlouhodobé podm.pohled.z transferů a dlouhod.podm.závazky z transferů</b>		0,00	0,00
1.	Dlouhodobé podmíněné pohledávky z předfinancování transferů	951	0,00	0,00
2.	Dlouhodobé podmíněné závazky z předfinancování transferů	952	0,00	0,00
3.	Dlouhodobé podmíněné pohledávky ze zahraničních transferů	953	0,00	0,00
4.	Dlouhodobé podmíněné závazky ze zahraničních transferů	954	0,00	0,00
5.	Ostatní dlouhodobé podmíněné pohledávky z transferů	955	0,00	0,00
6.	Ostatní dlouhodobé podmíněné závazky z transferů	956	0,00	0,00
<b>P.VI.</b>	<b>Podmíněné závazky z důvodu užívání cizího majetku</b>		0,00	0,00
1.	Krátkodobé podmíněné závazky z operativního leasingu	961	0,00	0,00
2.	Dlouhodobé podmíněné závazky z operativního leasingu	962	0,00	0,00
3.	Krátkodobé podmíněné závazky z finančního leasingu	963	0,00	0,00
4.	Dlouhodobé podmíněné závazky z finančního leasingu	964	0,00	0,00
5.	Krátkod.podm.závazky z důvodu užív.cizího majetku na základě smlouvy o výpůjčce	965	0,00	0,00
6.	Dlouhod.podm.závazky z důvodu užív.cizího majetku na základě smlouvy o výpůjčce	966	0,00	0,00
7.	Krátkod. podm.závazky z důvodu užív.cizího majetku nebo jeho převz.z jiných důvodů	967	0,00	0,00
8.	Dlouhod. podm.závazky z důvodu užív.cizího majetku nebo jeho převz.z jiných důvodů	968	0,00	0,00
<b>P.VII.</b>	<b>Další podmíněné závazky</b>		0,00	0,00
1.	Krátkodobé podmíněné závazky ze smluv o pořízení dlouhodobého majetku	971	0,00	0,00
2.	Dlouhodobé podmíněné závazky ze smluv o pořízení dlouhodobého majetku	972	0,00	0,00
3.	Krátkodobé podmíněné závazky z jiných smluv	973	0,00	0,00
4.	Dlouhodobé podmíněné závazky z jiných smluv	974	0,00	0,00
5.	Krátkodobé podmíněné závazky z přijatého kolaterálu	975	0,00	0,00
6.	Dlouhodobé podmíněné závazky z přijatého kolaterálu	976	0,00	0,00
7.	Krátkod.podm.záv.vyplýv.z práv.předpisů a další činn.moci zákonod.,výkonné,soudní	978	0,00	0,00
8.	Dlouhod.podm.záv.vyplýv.z práv.předpisů a další činn.moci zákonod.,výkonné,soudní	979	0,00	0,00
9.	Krátkodobé podmíněné závazky z poskytnutých garancí jednorázových	981	0,00	0,00
10.	Dlouhodobé podmíněné závazky z poskytnutých garancí jednorázových	982	0,00	0,00
11.	Krátkodobé podmíněné závazky z poskytnutých garancí ostatních	983	0,00	0,00
12.	Dlouhodobé podmíněné závazky z poskytnutých garancí ostatních	984	0,00	0,00
13.	Krátkodobé podmíněné závazky ze soudních sporů, správních řízení a jiných řízení	985	0,00	0,00
14.	Dlouhodobé podmíněné závazky ze soudních sporů, správních řízení a jiných řízení	986	0,00	0,00
<b>P.VIII.</b>	<b>Ostatní podmíněná aktiva a ostatní podmíněná pasiva a vyrovnávací účty</b>		0,00	0,00
1.	Ostatní krátkodobá podmíněná aktiva	991	0,00	0,00
2.	Ostatní dlouhodobá podmíněná aktiva	992	0,00	0,00
3.	Ostatní krátkodobá podmíněná pasiva	993	0,00	0,00
4.	Ostatní dlouhodobá podmíněná pasiva	994	0,00	0,00
5.	Vyrovnávací účet k podrozvahovým účtům	999	912 916,76	914 308,83

Zákl.  
Gusta  
Školní

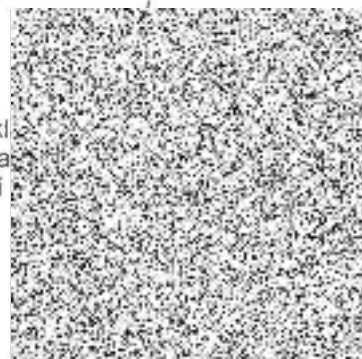

<b>Příloha</b>	
<b>Fond kulturních a sociálních potřeb</b>	
<b>ZÁKLADNÍ</b>	
Základní umělecká škola Gustava Mahlera Humpolec, Školní 701, 396 01 Humpolec, 62540114	
CZ NACE: 00000	sestavená k 31.12.2022 (v korunách Kč na 2 des. místa)
	okamžik sestavení: 28.01.2023

F. Doplňující informace k fondům účetní jednotky

Položka		BĚŽNÉ
Číslo	Název	ÚČETNÍ OBDOB
A.I.	Počáteční stav fondu k 1.1.	273 844,40
A.II.	Tvorba fondu	265 176,00
1.	Základní přiděl	265 176,00
2.	Splátky půjček na bytové účely poskytnutých do konce roku 1992	0,00
3.	Náhrady škod a pojistná plnění od pojišťovny vztahující se k majetku pořízenému z fondu	0,00
4.	Peněžní a jiné dary určené do fondu	0,00
5.	Ostatní tvorba fondu	0,00
A.III.	Čerpání fondu	224 600,06
1.	Půjčky na bytové účely	0,00
2.	Stravování	19 740,00
3.	Rekreace	73 810,00
4.	Kultura, tělovýchova a sport	31 850,00
5.	Sociální výpomoci a půjčky	0,00
6.	Poskytnuté peněžní dary	0,00
7.	Úhrada příspěvku na penzijní připojištění	83 200,00
8.	Úhrada části pojistného na soukromé životní pojištění	0,00
9.	Ostatní užití fondu	16 000,06
A.IV.	Konečný stav fondu	314 420,34

Zařeno  
Gust  
Školn

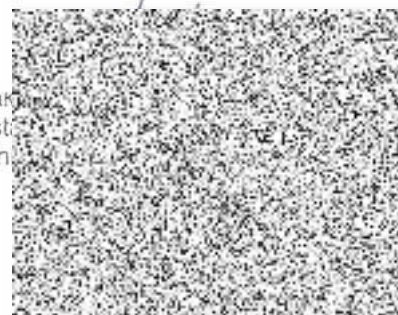

## Příloha

## Rezervní fond

## PŘÍSPĚVKOVÉ ORGANIZACE ZŘIZOVANÉ ÚZEMNÍMI SAMOSPRÁVNÝMI CELKY A SVAZKY OBCÍ

Základní umělecká škola Gustava Mahlera Humpolec, Školní 701, 396 01 Humpolec, 62540114

CZ NACE: 00000

sestavená k 31.12.2022  
(v korunách Kč na 2 des. místa)

okamžik sestavení: 28.01.2023

## F. Doplnující informace k fondům účetní jednotky

Položka		BĚŽNÉ
Číslo	Název	ÚČETNÍ OBDOB
D.I.	Počáteční stav fondu k 1.1.	585 590,57
D.II.	Tvorba fondu	49 309,67
1.	Zlepšený výsledek hospodaření	49 309,67
2.	Nespotřebované dotace z rozpočtu Evropské unie	0,00
3.	Nespotřebované dotace z mezinárodních smluv	0,00
4.	Peněžní dary - účelové	0,00
5.	Peněžní dary - neúčelové	0,00
6.	Ostatní tvorba	0,00
D.III.	Čerpání fondu	314 552,19
1.	Úhrada zhoršeného výsledku hospodaření	0,00
2.	Úhrada sankcí	0,00
3.	Posílení fondu investic se souhlasem zřizovatele	0,00
4.	Časové překlenutí dočasného nesouladu mezi výnosy a náklady	0,00
5.	Ostatní čerpání	314 552,19
D.IV.	Konečný stav fondu	320 348,05

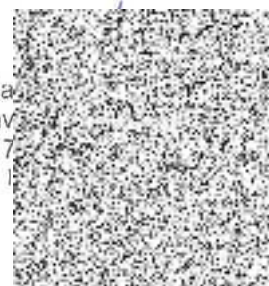
Zakla  
Gustav  
Školní 7



## Příloha

## Fond investic

## PŘÍSPĚVKOVÉ ORGANIZACE ZŘIZOVANÉ ÚZEMNÍMI SAMOSPRÁVNÝMI CELKY A SVAZKY OBCÍ

Základní umělecká škola Gustava Mahlera Humpolec, Školní 701, 396 01 Humpolec, 62540114

CZ NACE: 00000

sestavená k 31.12.2022  
(v korunách Kč na 2 des. místa)

okamžik sestavení: 28.01.2023

## F. Doplňující informace k fondům účetní jednotky

Položka		BĚŽNÉ
Číslo	Název	ÚČETNÍ OBDOB
F.I.	Počáteční stav fondu k 1.1.	480 567,78
F.II.	Tvorba fondu	650 192,00
1.	Peněžní prostředky ve výši odpisů hmot. a nehm.dlouhodob.majetku prováděné podle zřiz.schváleného odpis.plánu	270 692,00
2.	Investiční příspěvek z rozpočtu zřizovatele	379 500,00
3.	Investiční dotace ze státních fondů a jiných veřejných rozpočtů	0,00
4.	Ve výši příjmů z prodeje svěřeného dlouhodobého hmotného majetku	0,00
5.	Peněžní dary a příspěvky od jiných subjektů	0,00
6.	Ve výši příjmů z prodeje majetku ve vlastnictví příspěvkové organizace	0,00
7.	Převody z rezervního fondu	0,00
F.III.	Čerpání fondu	519 525,00
1.	Pořízení a tech.zhodnocení hmot.a nehm.dlouhodob.majetku,s výjimkou drobného hm.a nehm.dlouhodob.majetku	436 965,00
2.	Úhrada investičních úvěrů nebo půjček	0,00
3.	Odvod do rozpočtu zřizovatele	82 560,00
4.	Navýšení peněž.prostředků určených na financování údržby a oprav majetku,který PO používá pro svou činnost	0,00
F.IV.	Konečný stav fondu	611 234,78

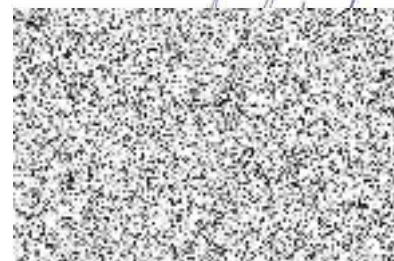

<b>Příloha</b>	
<b>Stavby</b>	
<b>ZÁKLADNÍ</b>	
Základní umělecká škola Gustava Mahlera Humpolec, Školní 701, 396 01 Humpolec, 62540114	
CZ NACE: 00000	sestavená k 31.12.2022 (v korunách Kč na 2 des. místa)
okamžik sestavení: 28.01.2023	

G. Doplňující informace k položce „A.II.3. Stavby“ výkazu rozvahy

Číslo položky	Název položky	ÚČETNÍ OBDOBÍ			
		BĚŽNÉ			MINULÉ
		BRUTTO	KOREKCE	NETTO	
<b>G.</b>	<b>Stavby</b>	15 975 448,19	4 206 915,00	11 768 533,19	11 941 825,19
G.1.	Bytové domy a bytové jednotky	0,00	0,00	0,00	0,00
G.2.	Budovy pro služby obyvatelstvu	15 975 448,19	4 206 915,00	11 768 533,19	11 941 825,19
G.3.	Jiné nebytové domy a nebytové jednotky	0,00	0,00	0,00	0,00
G.4.	Komunikace a veřejné osvětlení	0,00	0,00	0,00	0,00
G.5.	Jiné inženýrské sítě	0,00	0,00	0,00	0,00
G.6.	Ostatní stavby	0,00	0,00	0,00	0,00

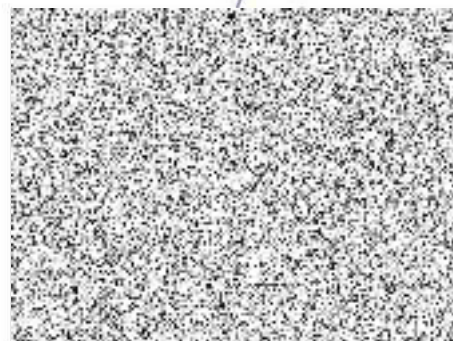





**Příloha**

**ZÁKLADNÍ**

Základní umělecká škola Gustava Mahlera Humpolec, Školní 701, 396 01 Humpolec, 62540114

CZ NACE: 00000

sestavená k 31.12.2022  
(v korunách Kč na 2 des. místa)

okamžik sestavení: 28.01.2023

I. Doplnující informace k položce "A.II.4. Náklady z přecenění reálnou hodnotou" výkazu zisku a ztráty

Číslo položky	Název položky	ÚČETNÍ OBDOBÍ	
		BĚŽNÉ	MINULÉ
I.	<b>Náklady z přecenění reálnou hodnotou</b>	0,00	0,00
I.1.	Náklady z přecenění reálnou hodnotou majetku určeného k prodeji podle §64	0,00	0,00
I.2.	Ostatní náklady z přecenění reálnou hodnotou	0,00	0,00

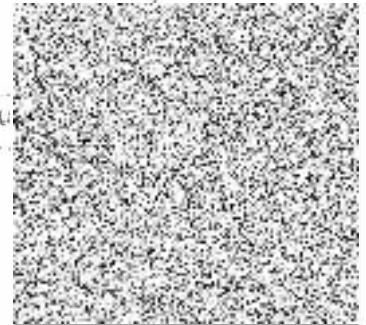

Příloha

ZÁKLADNÍ

Základní umělecká škola Gustava Mahlera Humpolec, Školní 701, 396 01 Humpolec, 62540114

CZ NACE: 00000

sestavená k 31.12.2022  
(v korunách Kč na 2 des. místa)

okamžik sestavení: 28.01.2023

J. Doplňující informace k položce "B.II.4. Výnosy z přecenění reálnou hodnotou" výkazu zisku a ztráty

Číslo položky	Název položky	ÚČETNÍ OBDOBÍ	
		BĚŽNÉ	MINULÉ
J.	Výnosy z přecenění reálnou hodnotou	0,00	0,00
J.1.	Výnosy z přecenění reálnou hodnotou majetku určeného k prodeji podle §64	0,00	0,00
J.2.	Ostatní výnosy z přecenění reálnou hodnotou	0,00	0,00

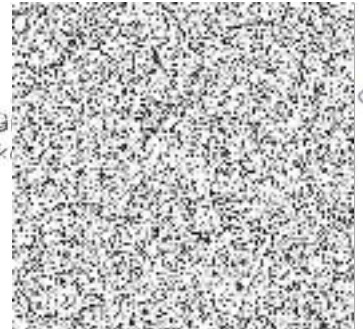

**Údaje o projektech partnerství veřejného a soukromého sektoru**

**ZÁKLADNÍ**

**Základní umělecká škola Gustava Mahlera Humpolec, Školní 701, 396 01 Humpolec, 62540114**

sestavená k 31.12.2022

okamžik sestavení: 28.01.2023

(v korunách Kč na 2 des. místa)

**CZ NACE: 00000**

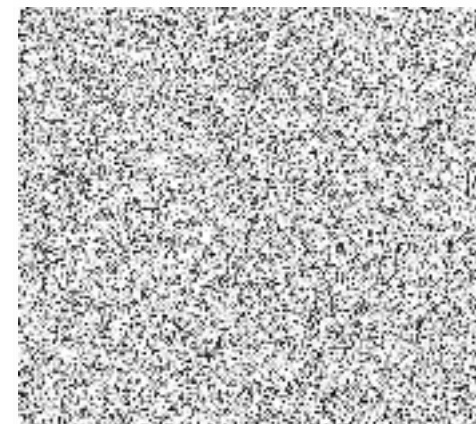

**Příloha č. 5**

**ZÁKLADNÍ**

Základní umělecká škola Gustava Mahlera Humpolec, Školní 701, 396 01 Humpolec, 62540114

**CZ NACE: 00000**

sestavená k 31.12.2022

(v korunách Kč na 2 des. místa)

okamžik sestavení: 28.01.2023

**Podpisový záznam statutárního orgánu účetní jednotky**

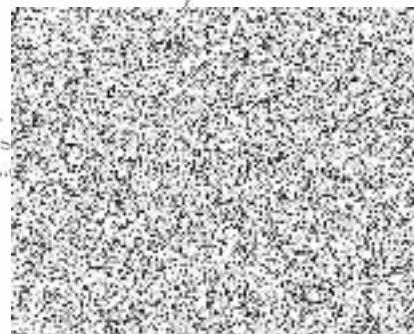

**Příloha**

**ZÁKLADNÍ**

**Základní umělecká škola Gustava Mahlera Humpolec, Školní 701, 396 01 Humpolec, 62540114**

**CZ NACE: 00000**

**sestavená k 31.12.2022**

**(v korunách Kč na 2 des. místa)**

**okamžik sestavení: 28.01.2023**

**A.5. Informace podle § 18 odst. 3 písm. b) zákona (TEXT)**

Organizace je zapsána v obchodním rejstříku od 3.4. 2004.

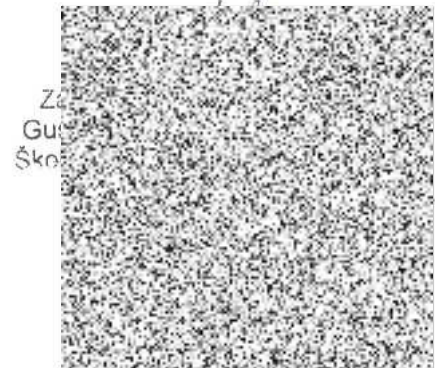



**Příloha č. 5 - Příloha**

**ZÁKLADNÍ**

**Základní umělecká škola Gustava Mahlera Humpolec, Školní 701, 396 01 Humpolec, 62540114**

**CZ NACE: 00000**

**sestavená k 31.12.2022**

**(v korunách Kč na 2 des. místa)**

**okamžik sestavení: 28.01.2023**

**A. 6. Informace podle § 19 odst. 6 zákona (TEXT)**

K rozvahovému dni nejsou žádné skutečnosti, které nebyly zachyceny v účetní závěrce.

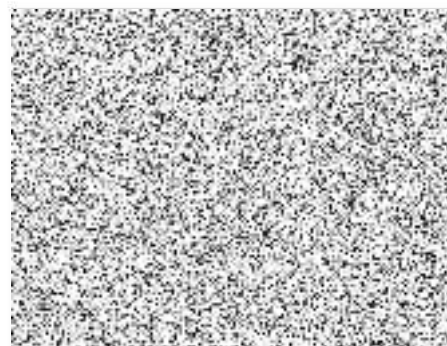

**Příloha č. 5 - Příloha**

**ZÁKLADNÍ**

Základní umělecká škola Gustava Mahlera Humpolec, Školní 701, 396 01 Humpolec, 62540114

CZ NACE: 00000

sestavená k 31.12.2022

(v korunách Kč na 2 des. místa)

okamžik sestavení: 28.01.2023

**B. 1.** Informace podle § 66 odst. 6 (TEXT)

**B. 2.** Informace podle § 66 odst. 8 (TEXT)

**B. 3.** Informace podle § 68 odst. 3 (ČÍSLO A TEXT)

0,00

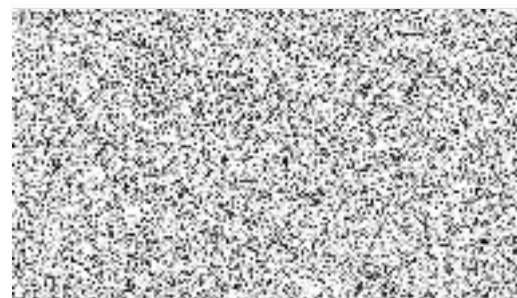

**Příloha**

**ZÁKLADNÍ**

**Základní umělecká škola Gustava Mahlera Humpolec, Školní 701, 396 01 Humpolec, 62540114**

**CZ NACE: 00000**

**sestavená k 31.12.2022**

**(v korunách Kč na 2 des. místa)**

**okamžik sestavení: 28.01.2023**

**C. Doplňující informace k položkám rozvahy "C.I.1. Jmění účetní jednotky" a "C.I.3. Transfery na pořízení dlouhodobého majetku"**

Číslo položky	Název položky	ÚČETNÍ OBDOBÍ	
		BĚŽNÉ	MINULÉ
C.1.	Zvýšení stavu transferů na pořízení dlouhodobého majetku za běžné účetní období	35 025,00	0,00
C.2.	Snížení stavu transferů na pořízení dlouhodobého majetku ve věcné a časové souvislosti	237 053,00	236 761,00

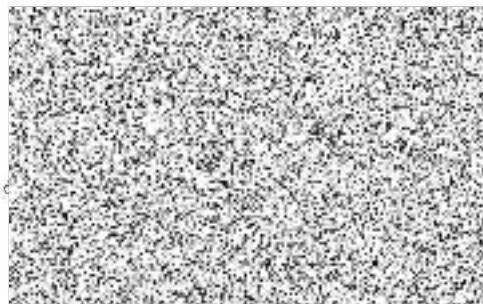

Příloha

ZÁKLADNÍ

Základní umělecká škola Gustava Mahlera Humpolec, Školní 701, 396 01 Humpolec, 62540114

CZ NACE: 00000

sestavená k 31.12.2022

(v korunách Kč na 2 des. místa)

okamžik sestavení: 28.01.2023

D. 1. Počet jednotlivých věcí a souborů majetku nebo seznam tohoto majetku (ČÍSLO A TEXT)

0,00

D. 2. Celková výměra lesních pozemků s lesním porostem (ČÍSLO)

0,00

D. 3. Výše ocenění celkové výměry lesních pozemků s lesním porostem ve výši 57 Kč/m<sup>2</sup> (ČÍSLO)

0,00

D. 4. Výměra lesních pozemků s lesním porostem oceněným jiným způsobem (ČÍSLO)

0,00

D. 5. Výše ocenění lesních pozemků s lesním porostem oceněným jiným způsobem (ČÍSLO)

0,00

D. 6. Průměrná výše ocenění výměry lesních pozemků s lesním porostem oceněných jiným způsobem (ČÍSLO)

0,00

D. 7. Komentář k ocenění lesních pozemků jiným způsobem (ČÍSLO A TEXT)

0,00

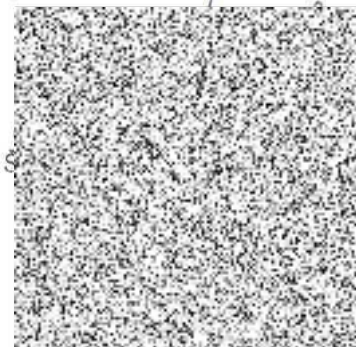

**Příloha**

**ZÁKLADNÍ**

Základní umělecká škola Gustava Mahlera Humpolec, Školní 701, 396 01 Humpolec, 62540114

CZ NACE: 00000

sestavená k 31.12.2022

(v korunách Kč na 2 des. místa)

okamžik sestavení: 28.01.2023

E. 1.	Doplňující informace k položkám rozvahy	
K položce	Doplňující informace	Částka

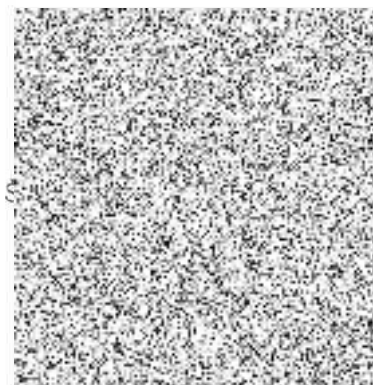



**Příloha**

**ZÁKLADNÍ**

Základní umělecká škola Gustava Mahlera Humpolec, Školní 701, 396 01 Humpolec, 62540114

CZ NACE: 00000

sestavená k 31.12.2022

(v korunách Kč na 2 des. místa)

okamžik sestavení: 28.01.2023

E. 2. Doplnující informace k položkám výkazu zisku a ztráty		
K položce	Doplnující informace	Částka

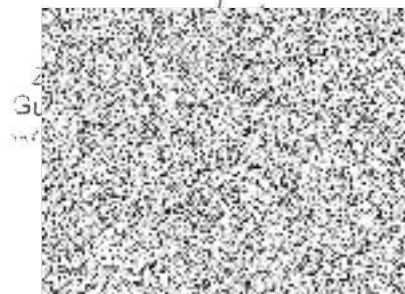

Příloha

ZÁKLADNÍ

Základní umělecká škola Gustava Mahlera Humpolec, Školní 701, 396 01 Humpolec, 62540114

CZ NACE: 00000

sestavená k 31.12.2022

(v korunách Kč na 2 des. místa)

okamžik sestavení: 28.01.2023

E. 3.	Doplňující informace k položkám přehledu o peněžních tocích	
K položce	Doplňující informace	Částka

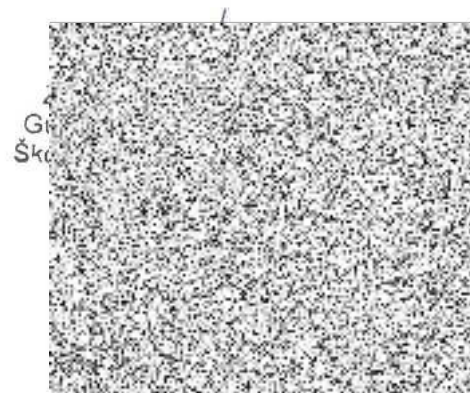

**Příloha**

**ZÁKLADNÍ**

Základní umělecká škola Gustava Mahlera Humpolec, Školní 701, 396 01 Humpolec, 62540114

CZ NACE: 00000

sestavená k 31.12.2022

(v korunách Kč na 2 des. místa)

okamžik sestavení: 28.01.2023

E. 4.	Doplňující informace k položkám přehledu o změnách vlastního kapitálu	
K položce	Doplňující informace	Částka

