

SMLOUVA o zřízení věcného břemene č.: ZP-014330074102/001-HRD

Město Humpolec

sídlo: Horní náměstí 300, Humpolec, 396 01 Humpolec

IČO: 00248266

DIČ: CZ00248266

zapsána:

zastoupena: **Mgr. Alena Štěrbová**, starostka města
Ing. Petr Machek, místostarosta města

číslo účtu:

vlastnický podíl: **1/1**

(dále jen „**Povinná**“)

na straně jedné

a

EG.D, a.s.

se sídlem: Lidická 1873/36, Černá Pole, 602 00 Brno

IČO: 280 85 400

DIČ: CZ280 85 400

zapsána: Společnost je zapsána v Obchodním rejstříku vedeném Krajským soudem v Brně, oddíl B., vložka 8477

zastoupená: **Ing. Martin Nováček**, Manažer věcných břemen na základě pověření ze dne 18. 1. 2021

bankovní spojení: Komerční banka, a.s.

číslo účtu: 27-9426120297/0100

(dále jen „**Oprávněná**“)

na straně druhé

(Povinná a Oprávněná společně rovněž jako „**Smluvní strany**“)

uzavřely níže uvedeného dne, měsíce a roku tuto:

Smlouvu o zřízení věcného břemene

Č.: ZP-014330074102/001-HRD (dále jen „**SMLOUVA**“)

k provedení (v souladu s) ustanovení § 59 odst. 2 zákona č. 458/2000 Sb., energetický zákon v platném znění, a §1257 a násl. zákona č. 89/2012 Sb., občanský zákoník

ČLÁNEK I. - ÚVODNÍ UJEDNÁNÍ

1.1. Oprávněná je provozovatelem distribuční soustavy (dále jen „**PDS**“) na území vymezeném licenci. Distribuční soustava je provozována ve veřejném zájmu. PDS má povinnost zajišťovat spolehlivé provozování, obnovu a rozvoj distribuční soustavy na území vymezeném licenci, přičemž zřízení tohoto věcného břemene je ze strany Oprávněné jedním ze zákonem daných předpokladů pro plnění této povinnosti.

1.2. Povinná prohlašuje, že je jediným a výlučným vlastníkem

- pozemku parc.č. **1856/1, 1861/16, 1879/1, 1892/1, 2448/1, 2520/32** v katastrálním území Humpolec, obec Humpolec, okres Pelhřimov (dále jen „**Pozemek**“). Katastrální úřad pro Vysočinu,

Kontakty ve věci smlouvy o VB:

ZP-1060001651/14330074102/001-HRD

- ve věcech technických:

Ing. Martin Nováček - +420 703 467 676

- na zhotovitele smlouvy:

Lenka Kantnerová - 377970215

Katastrální pracoviště Pelhřimov eviduje předmětný Pozemek zapsaný v katastru nemovitostí na **LV č. 10001** pro katastrální území Humpolec.

- 1.3. Pozemek se nachází na území vymezeném licenci, v němž Oprávněná provozuje distribuční soustavu. Oprávněná má povinnost zřídit věcné břemeno umožňující zřídit a provozovat ve smyslu § 59 odst. 1 písm. e) energetického zákona na Pozemku zařízení distribuční soustavy.
- 1.4. Distribuční soustava je liniovou stavbou ve smyslu § 509 zákona č. 89/2012 Sb., občanský zákoník a nejedná se tak o součást pozemku.

ČLÁNEK II. - PŘEDMĚT SMLOUVY

- 2.1. Předmětem Smlouvy je zřízení a vymezení věcného břemene podle §59 odst. 2 energetického zákona a to jako osobní služebnost ve prospěch PDS dle tohoto zákona (dále též jen „věcné břemeno“). Obsah věcného břemene je specifikován v článku III. této Smlouvy na Pozemku ve prospěch Oprávněné v rozsahu uvedeném ve Smlouvě a vyplývajícím z příslušných ustanovení energetického zákona.

ČLÁNEK III. - SPECIFIKACE VĚCNÉHO BŘEMENE

- 3.1. Smluvní strany se dohodly, že Povinná, jako vlastník Pozemku, zřizuje k Pozemku ve prospěch Oprávněné právo věcného břemene podle §59 odst. 2 energetického zákona, když jeho obsah a rozsah jeho výkonu je blíže uveden v příslušných ustanovení energetického zákona.
- 3.2. Smluvní strany berou na vědomí, že se změnou vlastníka Pozemku přechází i práva a povinnosti vyplývající z věcného břemene na nabyvatele Pozemku.
- 3.3. Oprávněná je vlastníkem a provozovatelem stavby „**Rek. NTL na STL Humpolec ul. Sluníčková**“. Smluvní strany se za účelem umístění distribuční soustavy - **NTL plynovod a přípojky** (dále jen „distribuční soustava“) na Pozemku a za účelem jejího provozování dohodly na zřízení věcného břemene, jehož obsahem je právo Oprávněné zřídit a provozovat distribuční soustavu na Pozemku .
Věcné břemeno zahrnuje též právo Oprávněné provádět na distribuční soustavě úpravy za účelem její obnovy, výměny, modernizace nebo zlepšení její výkonnosti, včetně jejího odstranění.
- 3.4. Rozsah věcného břemene vymezuje:
 - Geometrický plán č.: 4526-210215/2022 zhotovený firmou Hrdlička spol. s r. o., který ověřil(a) Ing. Erika Svobodová dne 17.02.2023 pod č.: 21/2023 a za Katastrální úřad pro Vysočinu, Katastrální pracoviště Pelhřimov potvrdil(a) Jana Zajíčková dne 26.01.2023 pod č.: 74/2022-304
Citovaný geometrický plán je přílohou a nedílnou součástí této Smlouvy.
- 3.5. Povinná z věcného břemene bere na vědomí, že distribuční soustava je chráněna ochrannými pásmy dle energetického zákona. Ochranné pásmo slouží k zajištění spolehlivého provozu distribuční soustavy a k ochraně života, zdraví a majetku osob.
- 3.6. Povinná z věcného břemene je povinna strpět výkon práva Oprávněné vyplývající z této smlouvy a energetického zákona a zdržet se veškeré činnosti, co vede k ohrožení součásti distribuční soustavy a omezení výkonu tohoto práva Oprávněné.
- 3.7. Věcné břemeno zřízené touto Smlouvou se sjednává jako časově neomezené a zaniká v případech stanovených zákonem.

ČLÁNEK IV. - DALŠÍ PRÁVA

- 4.1. Oprávněná z věcného břemene má ve vztahu k Pozemku dále oprávnění, která jí, jako PDS, vznikem věcného břemene dle této Smlouvy přísluší ze zákona a to z ustanovení § 59 odst. 1 písm. f) a g) energetického zákona, především pak:
- vstupovat a vjíždět na Pozemek v souvislosti s realizací práv vyplývajících jí z věcného břemene podle odst. 3.3. článku III. této Smlouvy.
- 4.2. Oprávněná je povinna při výkonu oprávnění popsaných shora postupovat coby PDS striktně ve smyslu § 59 odst. 4 energetického zákona, tj. co nejvíce šetřit práva Povinné a vstup na Pozemek jí bezprostředně oznámit. Po skončení prací je povinna uvést Pozemek do předchozího stavu, a není-li to možné s ohledem na povahu provedených prací, do stavu odpovídajícího předchozímu účelu nebo užívání Pozemku a bezprostředně oznámit tuto skutečnost Povinné. Po provedení odstranění nebo okleštění stromů je povinna na svůj náklad provést likvidaci vzniklého klestu a zbytků po těžbě.

ČLÁNEK V. - CENA A PLATEBNÍ PODMÍNKY

- 5.1. Věcné břemeno podle této Smlouvy se zřizuje úplatně.
- 5.2. Jednorázová náhrada za zřízení věcného břemene se sjednává ve výši **186 600,00 Kč** (slovy: stoosmdesátšesttisícšestset korun českých).
- K této částce bude připočítána platná sazba DPH.
- 5.3. Jednorázová úplata, která odpovídá hodnotě zřizovaného práva, bude Povinné uhrazena na základě daňového dokladu – faktury vystavené Povinnou s termínem splatnosti min. 21 dnů od doručení vyrozumění o provedeném vkladu do katastru nemovitostí dle této Smlouvy.
Daňový doklad – faktura musí být vystavena na fakturační společnost: **EG.D, a.s.**
Povinná poznámka – uvedení čísla smlouvy na daňovém dokladu (faktuře):
Úhrada věcného břemene dle smlouvy EG.D číslo **ZP-014330074102/001-HRD**
Daňový doklad - faktura bude zaslána na adresu: **EGD electronic invoice, P.O.Box 13, Praha 225 13,** nebo elektronicky na e-mail: **faktury@egd.cz.**

ČLÁNEK VI. - VKLAD VĚCNÉHO BŘEMENE DO VEŘEJNÉHO SEZNAMU

- 6.1. Smluvní strany se dohodly, že návrh na zahájení řízení o zápisu práva věcného břemene zřizovanému touto Smlouvou k Pozemku do katastru nemovitostí bude podán příslušnému katastrálnímu úřadu Oprávněnou. Správní poplatek za návrh na zahájení řízení o povolení vkladu práva do katastru nemovitostí uhradí Oprávněná.
- 6.2. Věcné břemeno podle této Smlouvy vzniká v souladu s ustanovením občanského zákoníku zápisem do veřejného seznamu (katastr nemovitostí). Právní účinky zápisu nastávají k okamžiku, kdy návrh na zápis došel příslušnému katastrálnímu úřadu.

ČLÁNEK VII. - DOLOŽKA DLE ZÁKONA O OBCÍCH

- 7.1. Povinná z věcného břemene prohlašuje, že tato Smlouva je uzavřena v souladu s ustanovením §41 odst. 2 zákona č. 128/2000Sb., o obcích v platném znění.
- 7.2. Uzavření této Smlouvy bylo schváleno radou města usnesením č..... ze dne

Kontakty ve věci smlouvy o VB:

ZP-1060001651/14330074102/001-HRD

- ve věcech technických:

Ing. Martin Nováček - +420 703 467 676

- na zhotovitele smlouvy:

Lenka Kantnerová - 377970215

- 7.3. Smlouva podléhá ve smyslu zákona 340/2015 Sb., o zvláštních podmínkách účinnosti některých smluv, uveřejňování těchto smluv a o registru smluv (zákon o registru smluv) uveřejnění v registru smluv. Smluvní strany se dohodly, že Povinná zajistí uveřejnění Smlouvy v registru smluv dle § 6 odst. 1 zákona o registru smluv, a to nejpozději do 1 měsíce od uzavření Smlouvy. Povinná se zavazuje za účelem podání návrhu na vklad doložit Oprávněné potvrzení o řádném uveřejnění Smlouvy.

ČLÁNEK VIII. - OSTATNÍ UJEDNÁNÍ

- 8.1. Smluvní strany se zavazují, že pokud příslušný katastrální úřad vyzve účastníky k odstranění případných nedostatků návrhu na zahájení řízení o povolení vkladu, případně listiny, na základě které má být právo zapsáno, vyvinou potřebnou součinnost k jejich odstranění ve stanovené lhůtě.
- 8.2. V případě, že příslušný katastrální úřad v řízení o povolení vkladu řízení zastaví či zamítne, Smluvní strany se zavazují poté uzavřít ve lhůtě do 30 - ti kalendářních dní ode dne doručení rozhodnutí katastrálního úřadu o zastavení či zamítnutí vkladu oběma Smluvním stranám novou Smlouvu s totožným obsahem za stejných cenových podmínek, ve které budou odstraněny všechny nedostatky, které bránily povolení vkladu práva dle této smlouvy, bude-li to možné.
- 8.3. Oprávněná je povinna (prostřednictvím mandátáře) doručit kopii návrhu na zahájení řízení o povolení vkladu práva do KN s vyznačením data přijetí (podání) na KP KÚ (nebo jiného dokladu o doručení – doručenky) do 5-ti pracovních dnů na adresu Povinné ode dne podání na katastrálním úřadě. Smluvní strany si mohou smluvně dohodnout i jiný (alternativní) způsob doručení návrhu na zahájení řízení, například faxem, mailem apod.

ČLÁNEK IX. – OCHRANA OSOBNÍCH ÚDAJŮ:

- 9.1. V tomto článku jsou uvedeny základní informace o zpracování osobních údajů zástupců Povinné Oprávněnou. Podrobné informace jsou dostupné na www.egd.cz v sekci Ochrana osobních údajů.
- 9.2. Oprávněná bude zpracovávat osobní údaje zástupce Povinné na základě svého oprávněného zájmu pro účely přípravy, uzavření a plnění této Smlouvy, vnitřní evidence a kontroly, ochrany právních nároků a provozních potřeb. Proti takovému zpracování má zástupce Povinné právo podat námitku.
- 9.3. Podpisem této Smlouvy zástupce Povinné potvrzuje, že se seznámil s informacemi uvedenými v tomto článku a dalšími informacemi o zpracování osobních údajů dostupnými na www.egd.cz v sekci Ochrana osobních údajů, a to včetně práv, které Povinné a jejím zástupcům náleží.

ČLÁNEK X. - ZÁVĚREČNÁ UJEDNÁNÍ

- 10.1. Smlouva nabývá účinnosti okamžikem jejího uzavření.
- 10.2. Smlouva a právní vztahy z ní vyplývající se řídí právním řádem České republiky.
- 10.3. Na právní vztahy vyplývající nebo související s touto Smlouvou a v ní nebo v energetickém zákoně výslovně neupravené se přiměřeně uplatní ustanovení občanského zákoníku.
- 10.4. Smlouva je sepsána v 3 stejnopisech, z nichž po jednom obdrží Povinná a Oprávněná a jeden stejnopis bude Oprávněnou použit pro účely příslušného řízení o zápisu věcného břemene do katastru nemovitostí.
- 10.5. Smluvní strany prohlašují, že si Smlouvu před jejím podpisem přečetly, že byla uzavřena po vzájemné

dohodě, podle jejich pravé a svobodné vůle, dobrovolně, určitě, vážně a srozumitelně, nikoliv v tísní, pod nátlakem ani za nápadně nevýhodných podmínek, což stvrzují svými podpisy. Smluvní strany prohlašují, že Smlouva představuje úplnou dohodu o veškerých jejích náležitostech a neexistují náležitosti, které by smluvní strany neujednaly.

Povinná

Oprávněná

V(ve)....., dne.....

V (ve): České Budějovice, dne.....

Město Humpolec
Mgr. Alena Štěrbová, starostka města

EG.D, a.s.
Ing. Martin Nováček
Manažer věcných břemen, na základě pověření ze dne
18. 1. 2021

V(ve)....., dne.....

Město Humpolec
Ing. Petr Machek, místostarosta města

VÝKAZ DOSAVADNÍHO A NOVÉHO STAVU ÚDAJŮ KATASTRU NEMOVITOSTÍ

Dosavadní stav				Nový stav											
Označení pozemku parc. číslem	Výměra parcely		Druh pozemku	Označení pozemku parc. číslem	Výměra parcely		Druh pozemku	Typ stavby	Způsob určení výměr	Porovnání se stavem evidence právních vztahů		Číslo listu vlastnický	Výměra dílu		Označení dílu
	ha	m ²	Způsob využití		ha	m ²	Způsob využití	Způsob využití		Díl přechází z pozemku označeného v	Díl přechází z pozemku označeného v		ha	m ²	
										katastru nemovitostí	dřívější poz. evidenci				
1856/1											1856/1	10001			
1861/16											1861/16	10001			
1879/1											1879/1	10001			
1892/1											1892/1	10001			
2448/1											2448/1	10001			
2520/32											2520/32	10001			

Druh věcného břemene: zřízení a provozování zařízení distribuční soustavy

Oprávněný: dle smlouvy

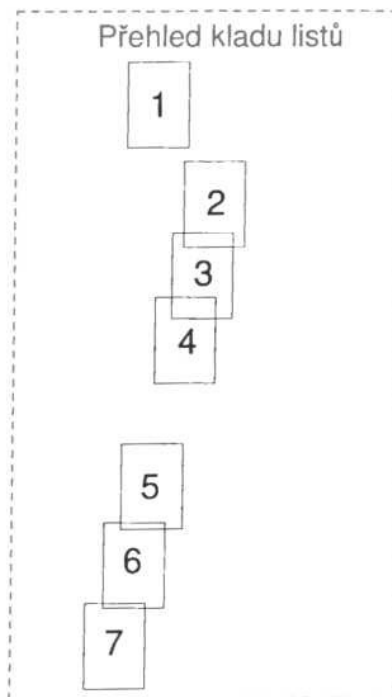

GEOMETRICKÝ PLÁN pro vymezení rozsahu věcného břemene k části pozemku	Geometrický plán ověřil úředně oprávněný zeměměřický inženýr	Stejnopis ověřil úředně oprávněný zeměměřický inženýr:
	Jméno, příjmení: Ing. Erika Svobodová	Jméno, příjmení:
	Číslo položky seznamu úředně oprávněných zeměměřických inženýrů: 2631/13	Číslo položky seznamu úředně oprávněných zeměměřických inženýrů:
	Dne: 17.01.2023 Číslo: 21/2023	Dne: Číslo:
	Náležitostmi a přesností odpovídá právním předpisům.	Tento stejnopis odpovídá geometrickému plánu v elektronické podobě uloženému v dokumentaci katastrálního úřadu.
Vyhotovitel: HRDLIČKA spol. s r.o. Za Lužinami 1084/33 155 00 Praha 5 Stodůlky Číslo plánu: 4526-210215/2022 Okres: Pelhřimov Obec: Humpolec Katastr. území: Humpolec Mapový list: (DKM) Humpolec 3-6/21 Humpolec3-5/41,43, Dosavadní vlastníům pozemků byla poskytnuta možnost seznámit se v terénu s průběhem navrhovaných nových hranic, které byly označeny předepsaným způsobem.	Katastrální úřad souhlasí s očišlováním parcel. Jana Zajíčková KÚ pro Vysočinu KP Pelhřimov PGP-74/2023-304 2023.01.26 09:10:02 +01'00'	Ověření stejnopisu geometrického plánu v listinné podobě.

Seznam souřadnic (S-JTSK):

Seznam souřadnic (S-JTSK):

Souřadnice pro zápis do KN

Souřadnice pro zápis do KN

Číslo bodu	Y	X	kk
15	683395.73	1111442.89	3
16	683399.50	1111443.08	3
17	683403.43	1111443.44	3
18	683406.39	1111443.75	3
19	683411.37	1111444.12	3
20	683411.46	1111443.33	3
21	683413.74	1111443.52	3
22	683395.68	1111443.88	3
23	683399.42	1111444.08	3
24	683403.33	1111444.44	3
25	683406.31	1111444.75	3
26	683412.25	1111445.18	3
27	683412.34	1111444.41	3
28	683413.66	1111444.52	3
29	683383.71	1111696.12	3
30	683383.59	1111700.14	3
31	683383.46	1111702.55	3
32	683383.31	1111704.41	3
33	683383.07	1111706.20	3
34	683382.71	1111696.08	3
35	683382.59	1111700.10	3
36	683382.46	1111702.49	3
37	683382.31	1111704.31	3
38	683382.08	1111706.02	3
39	683385.92	1111707.75	3
40	683385.79	1111708.34	3
41	683385.70	1111709.32	3
42	683385.38	1111710.20	3
43	683385.97	1111712.44	3
44	683386.09	1111713.20	3
45	683388.25	1111723.15	3
46	683388.66	1111725.15	3
47	683389.23	1111727.71	3
48	683390.59	1111733.73	3
49	683392.87	1111743.11	3
50	683394.78	1111751.20	3
51	683395.57	1111754.19	3
52	683396.25	1111757.57	3
53	683393.23	1111709.05	3
54	683392.81	1111711.31	3
55	683375.95	1111708.34	3
56	683376.51	1111706.14	3
57	683377.39	1111706.30	3
58	683378.30	1111706.41	3
59	683382.42	1111707.09	3
60	683384.94	1111707.57	3
61	683385.63	1111706.69	3
62	683394.41	1111708.25	3
63	683393.79	1111711.50	3
64	683374.98	1111708.09	3
65	683375.77	1111704.98	3
66	683377.53	1111705.31	3
67	683378.44	1111705.42	3
68	683399.74	1111805.72	3
69	683406.90	1111804.09	3
70	683399.96	1111806.70	3
71	683407.12	1111805.07	3
72	683383.14	1111687.56	3
73	683383.48	1111680.34	3
74	683382.65	1111680.30	3
75	683384.14	1111687.60	3
76	683384.52	1111679.40	3
77	683382.68	1111679.30	3
78	683385.89	1111744.33	3
79	683391.78	1111742.87	3
80	683386.12	1111745.31	3
81	683392.01	1111743.84	3
82	683381.12	1111726.05	3
83	683387.58	1111724.85	3
84	683381.35	1111727.03	3
85	683387.79	1111725.83	3
86	683384.80	1111708.18	3
87	683384.72	1111709.10	3
88	683384.34	1111710.16	3
89	683384.99	1111712.64	3
90	683385.11	1111713.38	3
91	683387.27	1111723.35	3
93	683388.25	1111727.93	3
94	683389.61	1111733.95	3
96	683393.81	1111751.44	3
97	683394.59	1111754.41	3
98	683395.27	1111757.77	3
99	683416.82	1111867.29	3
100	683417.69	1111871.21	3
101	683419.36	1111877.56	3
102	683419.92	1111880.07	3
103	683422.27	1111890.66	3
104	683424.37	1111899.37	3

Číslo bodu	Y	X	kk
105	683425.22	1111903.06	3
106	683428.70	1111917.75	3
107	683429.41	1111920.71	3
108	683433.10	1111936.26	3
109	683435.07	1111944.45	3
110	683435.24	1111945.14	3
111	683436.69	1111951.63	3
112	683437.30	1111953.76	3
113	683441.32	1111971.20	3
114	683442.29	1111975.00	3
115	683443.70	1111981.01	3
116	683447.73	1111998.34	3
117	683449.65	1112006.41	3
118	683451.87	1112015.71	3
119	683453.06	1112020.80	3
120	683453.53	1112022.97	3
121	683453.65	1112023.57	3
122	683452.18	1112023.89	3
123	683417.82	1111867.15	3
124	683418.67	1111870.97	3
125	683420.34	1111877.32	3
126	683420.90	1111879.85	3
127	683423.25	1111890.44	3
128	683425.35	1111899.15	3
129	683426.20	1111902.84	3
130	683429.68	1111917.51	3
131	683430.39	1111920.47	3
132	683434.08	1111936.02	3
133	683436.05	1111944.21	3
134	683436.22	1111944.92	3
135	683437.65	1111951.39	3
136	683438.26	1111953.50	3
137	683442.30	1111970.96	3
138	683443.27	1111974.76	3
139	683444.68	1111980.79	3
140	683448.71	1111998.12	3
141	683450.63	1112006.17	3
142	683452.85	1112015.49	3
143	683454.05	1112020.63	3
144	683454.51	1112022.77	3
145	683454.83	1112024.33	3
146	683452.40	1112024.87	3
151	683385.23	1111713.94	3
152	683386.29	1111714.10	3
153	683382.52	1111701.41	3
154	683383.51	1111701.61	3

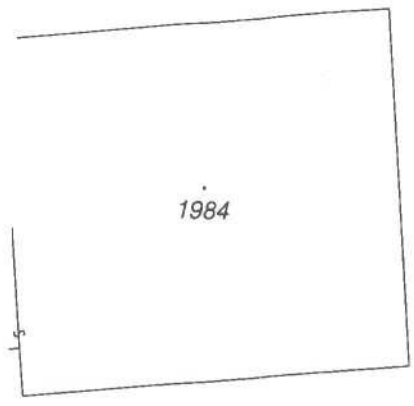

1861/48

1861/46

1861/54

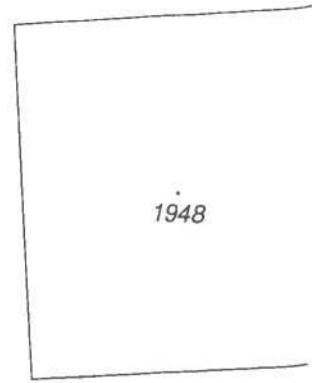

1948

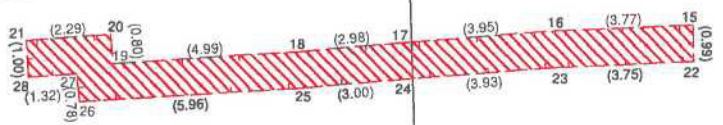

1861/16

1847/5

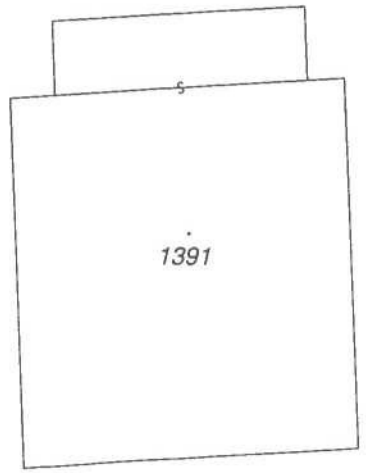

1391

1861/11

1861/53

1861/12

1861/52

1

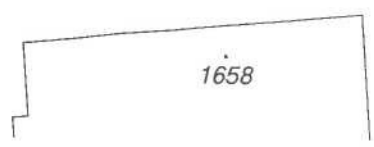

1658

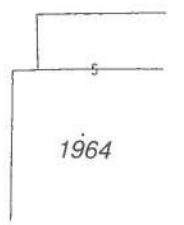

1964

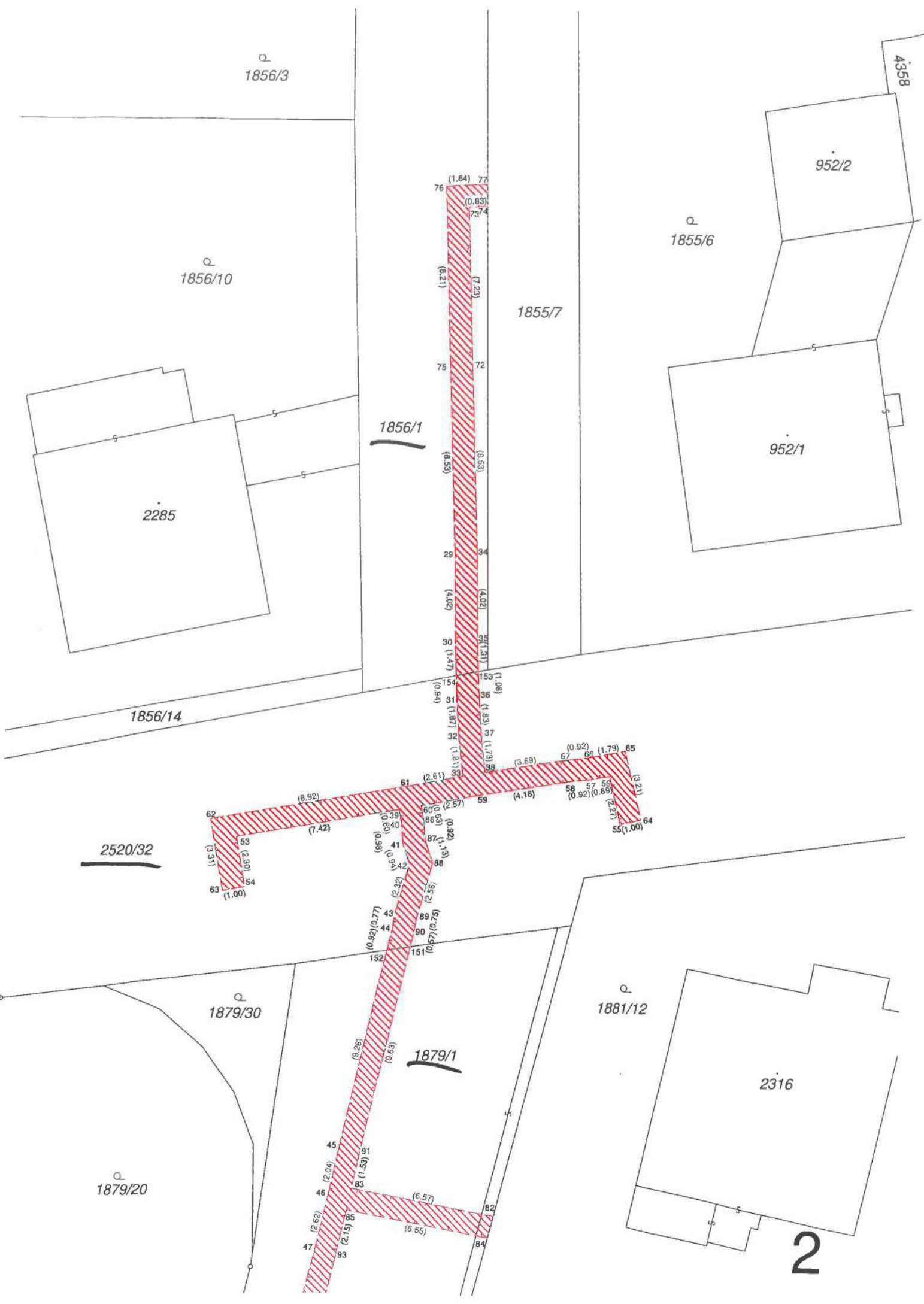

Q
1856/3

Q
1856/10

2285

1856/14

1855/7

Q
1855/6

952/2

952/1

4358

1856/1

2520/32

Q
1879/30

1879/1

Q
1879/20

Q
1881/12

2316

2



1041

2316

Q
1879/20

1879/1

Q
1881/12

Q
1881/8

2318

Q
1879/21

Q
1881/8

3

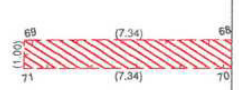
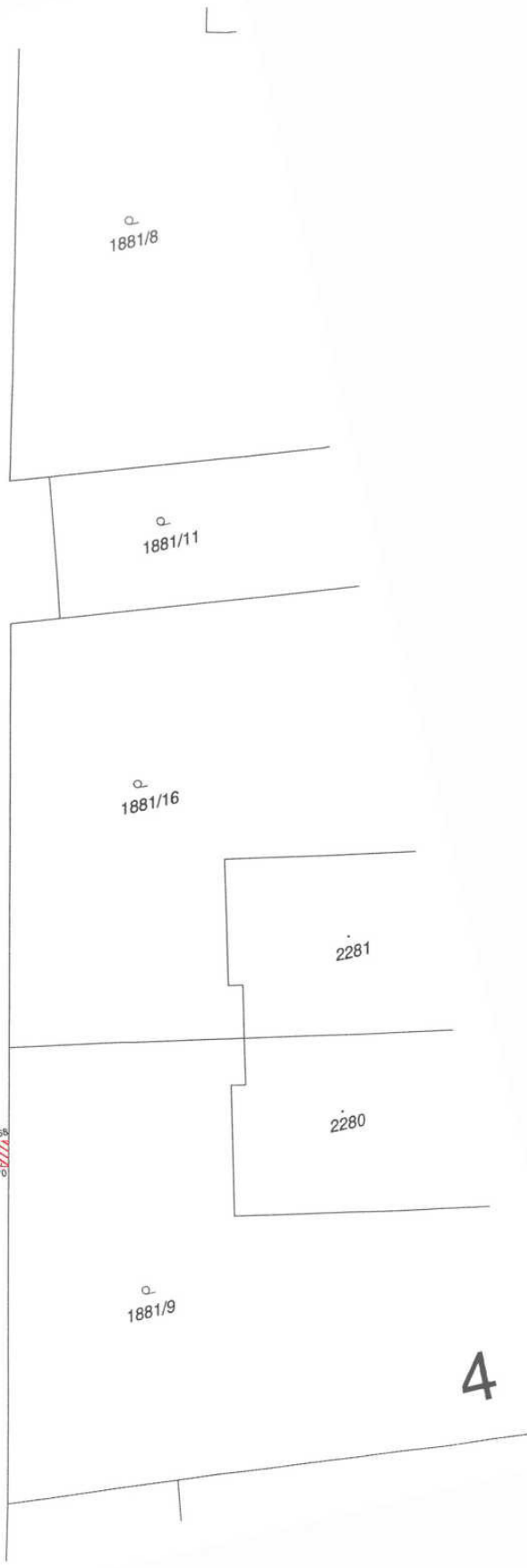
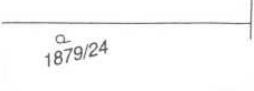
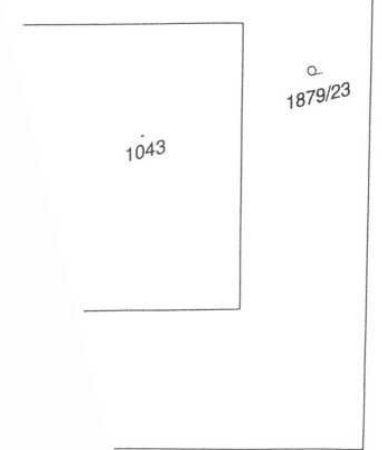
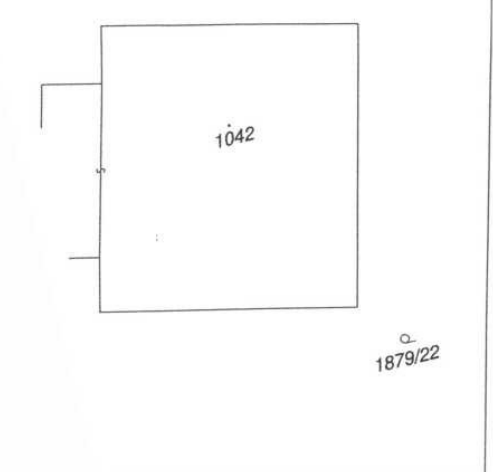
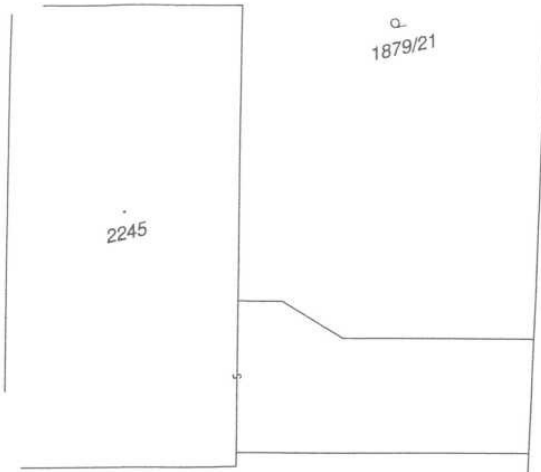

1879/1

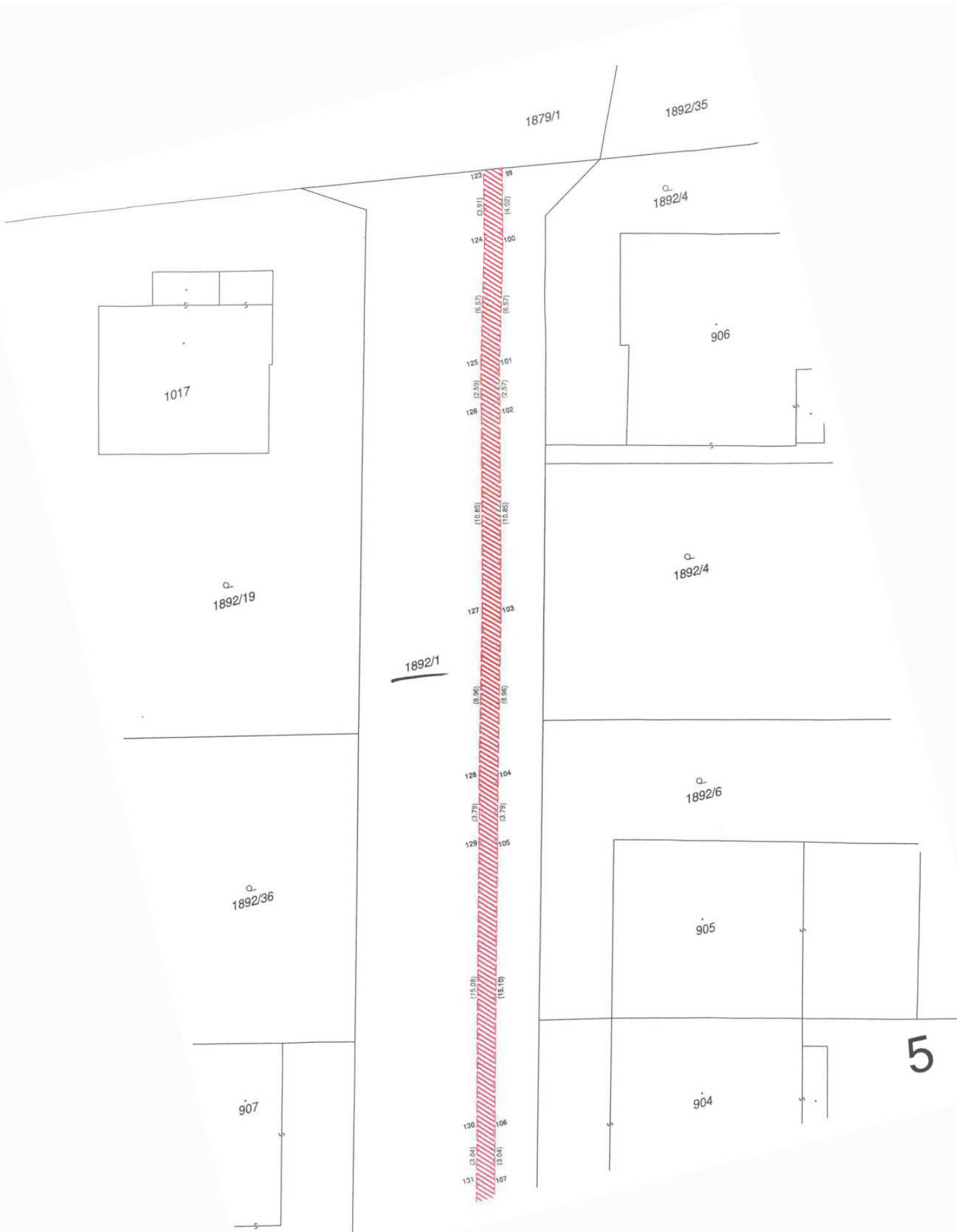

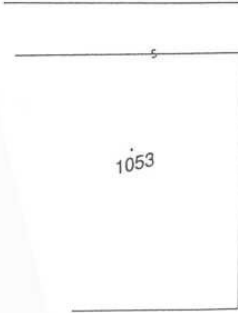
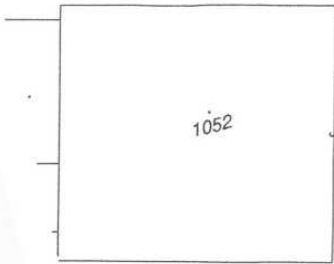
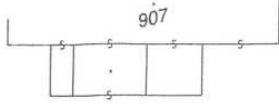

722/1

1892/1

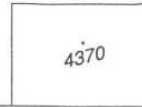
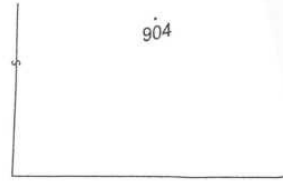

1892/9

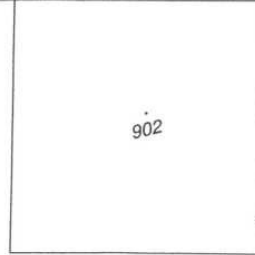
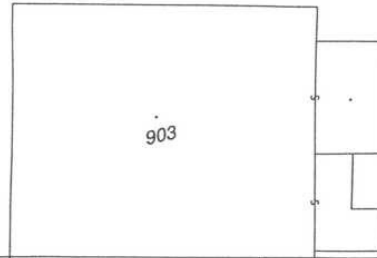

1892/11

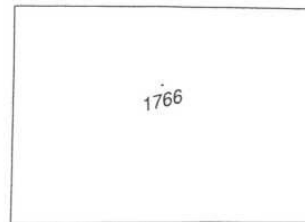

1892/12



6



2448/1



**DOTČENÉ POZEMKY MĚSTA HUMPOLEC
A VÝPOČET CENY VB:**

2484/3

DOTČENÁ PARCELA
(Nová trasa)

- KOMUNIKACE: par.č. 1892/1 - 166bm x 600,-Kč = 99 600,-Kč
 par.č. 2520/32 - 37bm x 600,-Kč = 22 200,-Kč
 par.č. 1856/1 - 25bm x 600,-Kč = 15 000,-Kč
 par.č. 1861/16 - 9bm x 600,-Kč = 5 400,-Kč
 par.č. 1879/1 - 65bm x 600,-Kč = 39 000,-Kč
 par.č. 2448/1 - 6bm x 600,-Kč = 3 600,-Kč

KOMUNIKACE CELKEM: 184 800,-Kč

- VOLNÝ TERÉN: par.č. 1861/16 - 6bm x 100,-Kč = 600,-Kč
 CHODNÍK: par.č. 1879/1 - 4bm x 300,-Kč = 1 200,-Kč

2484/3

DOTČENÁ PARCELA
(Stávající trasa)

- par.č. 1892/35, 1855/7, 1862/12, 1847/5, 1861/46

VĚCNÉ BŘEMENO MĚSTA HUMPOLEC: 186 600,- Kč

- REKONSTRUOVANÝ PLYNOVOD (Nová trasa)
- REKONSTRUOVANÉ PŘÍPOJKY (Nová trasa)
- REKONSTRUOVANÝ PLYNOVOD (Stávající trasa)
- REKONSTRUOVANÉ PŘÍPOJKY (Stávající trasa)
- STÁVAJÍCÍ OCELOVÝ PLYNOVOD



VYPRACOVAL Lubomír Landa	KRESLIL Lubomír Landa	KONTROLOVAL	ODPOV.PROJEKTANT Zdeněk Troup	ZDENĚK TROUP Projektová a inženýrská firma ve výhledě K.V. Raife 17 370 08 Č. Budějovice
MÍSTO: Humpolec		KRAJ: Vysočina		FORMÁT 2 A4
INVESTOR: EG.D, a.s.				DATUM 02/2021
NÁZEV: REKONSTRUKCE NTL NA STL HUMPOLEC, UL. SLUNÍČKOVÁ				ÚČEL DÚS
				ČÍSLO ZAKÁZKY
				ČÍSLO STAVBY 1060001651
				ČÍSLO PARÉ
PŘÍLOHA: ZÁKRES STAVBY DO MAPY KN (DKM) č. 1				MĚŘÍTKO 1:1000
				ČÍSLO VÝKRESU C.2.2

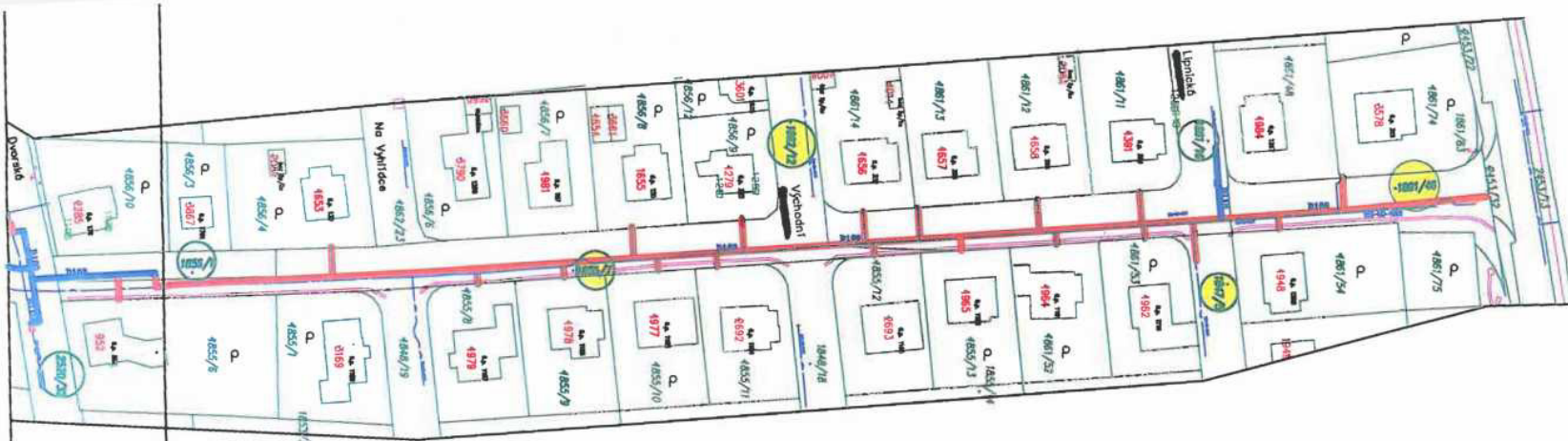

-  - REKONSTRUOVANÝ PLYNOVOD (Nová trasa)
-  - REKONSTRUOVANÉ PŘÍPOJKY (Nová trasa)
-  - REKONSTRUOVANÝ PLYNOVOD (Stávající trasa)
-  - REKONSTRUOVANÉ PŘÍPOJKY (Stávající trasa)
-  - STÁVAJÍCÍ OCELOVÝ PLYNOVOD

- 586/29 ČÍSLO POPISNÉ
- 2128/6 ČÍSLO PARCELNÍ (STAVEBNÍ)
- 2128/1 ČÍSLO PARCELNÍ (POZEMKOVÉ)

 DOTČENÁ PARCELA (Nová trasa)

 DOTČENÁ PARCELA (Stávající trasa)



TROUP
Id činnosti ve výtvarbě
Raise 17
Budějovice
2 A4
02/2021
DŮS
1060001651
ČÍSLO VÝKRESU
C.2.2.

VYPRACOVAL	KRESLIL	KONTROLOVAL	ODPOV.PROJEKTANT	ZDENĚK TROUP	
Lubomír Landa	Lubomír Landa		Zdeněk Troup	Projektová a inženýrská činnost ve výtvarbě K.V. Raise 17 370 08 Č. Budějovice	
MÍSTO: Humpolec	KRAJ: Vysočina	FORMÁT	2 A4		
INVESTOR: EG.D, a.s.	DATUM	02/2021			
NÁZEV:	ČÍSEL ZAKÁZKY	DŮS			
REKONSTRUKCE NTL NA STL HUMPOLEC, UL. SLUNEČKOVA	ČÍSLO STAVBY	1060001651			
	ČÍSLO PARÉ				
	PŘÍLOHA: ZÁKRES STAVBY DO MAPY KN (DKM) č. 2	MĚŘITKO	ČÍSLO VÝKRESU		
	1:1000	C.2.3.			