

Dne 18.12.2022

Žádost o uzavření smlouvy směnné

Na základě před časem uzavřené **smlouvy o budoucí smlouvě směnné** ze dne 19.10. 2022, žádám město Humpolec o uzavření smlouvy směnné. Jde o směnu pozemků uvedených ve čl. III smlouvy.

Zároveň město Humpolec vyzívám k podpisu smlouvy o zřízení věcného břemene práva stezky a cesty uvedeného v bodě 2. smlouvy, které je nedílnou podmínkou podpisu smlouvy směnné. Současně s žádostí předkládám geometrický plán č. 4519-109/2022, vyhotovený panem Rostislavem Ježem, JRCGODET, s vyznačeným rozsahem věcného břemene.

Předem děkuji za neodkladné vyřízení.

Krejčí





VÝKAZ DOSAVADNÍHO A NOVÉHO STAVU ÚDAJŮ KATASTRU NEMOVITOSTÍ

Dosavadní stav				Nový stav													
Označení pozemku parc. číslem	Výměra parcely		Druh pozemku	Označení pozemku parc. číslem	Výměra parcely		Druh pozemku	Typ stavby	Způsob využití	Způsob využití	Způsob využití	Porovnání se stavem evidence právních vztahů					
	ha	m ²	Způsob využití		ha	m ²	Způsob využití	Způsob využití				Díl přechází z pozemku označeného v	Číslo listu vlastnictví	Výměra dílu		Označení dílu	
								katastru nemovitosti	dřívější poz. evidenci								
1609/32												1609/32	10001				

Oprávněný: dle listiny

Druh věcného břemene: dle listiny

GEOMETRICKÝ PLÁN pro vymezení rozsahu věcného břemene k části pozemku	Geometrický plán ověřil úředně oprávněný zeměměřický inženýr:	Stejnopis ověřil úředně oprávněný zeměměřický inženýr:
	Jméno, příjmení: Ing. Bohumil Slavík Číslo položky seznamu úředně oprávněných zeměměřických inženýrů: 722/1995 Dne: 11. prosince 2022 číslo: 249/2022	Jméno, příjmení: Ing. Slavík Bohumil Číslo položky seznamu úředně oprávněných zeměměřických inženýrů: 722/1995 Dne: 13. 12. 2022 číslo: 249/22
	Náležitostmi a přesností odpovídá právním předpisům.	Tento stejnopis odpovídá geometrickému plánu v elektronické podobě uloženému v dokumentaci katastrálního úřadu.
Vyhotovitel  Rostislav Jež Máchova 1700 396 01 Humpolec tel.: 603 867 256 www.jrcgeodet.cz	Katastrální úřad souhlasí s očíslováním parcel. Jana Zajičková KÚ pro Vysočinu KP Pelhřimov PGP-1669/2022-304 2022.12.13 10:10:13 +01'00'	Ověření stejnopisu geometrického plánu v listinné podobě.  
Číslo plánu: 4519-109/2022 Okres: Pelhřimov Obec: Humpolec Kat. území: Humpolec Mapový list: Humpolec 3-5/41		
Dosavadním vlastníkům pozemků byla poskytnuta možnost seznámit se v terénu s průběhem navrhovaných nových hranic, které byly označeny předepsaným způsobem viz seznam souřadnic.		

Seznam souřadnic (S-JTSK)

Číslo bodu	Souřadnice pro zápis do KN			Souřadnice určené měřením		
	Y	X	Kód kvality	Y	X	Poznámka
61-7	683330.41	1111166.30	3			
61-12	683341.81	1111137.69	3			
1416-11	683342.20	1111137.92	3			
2742-112	683327.41	1111164.57	4			
2742-323	683332.58	1111161.83	3			
4421-1	683345.37	1111123.79	8			
4421-2	683345.04	1111117.75	3			plast.mezník
4421-3	683353.49	1111083.52	3			plast.mezník
4421-4	683360.59	1111054.43	3			plast.mezník
4421-5	683368.25	1111023.01	8			plast.mezník
4421-39	683358.54	1111020.63	3			plast.mezník
4421-40	683328.45	1111141.17	3			plast.mezník
4421-41	683318.69	1111159.54	4			plast.mezník
4421-45	683346.60	1111118.30	8			
1	683350.74	1111051.88	3			dřev.kolik

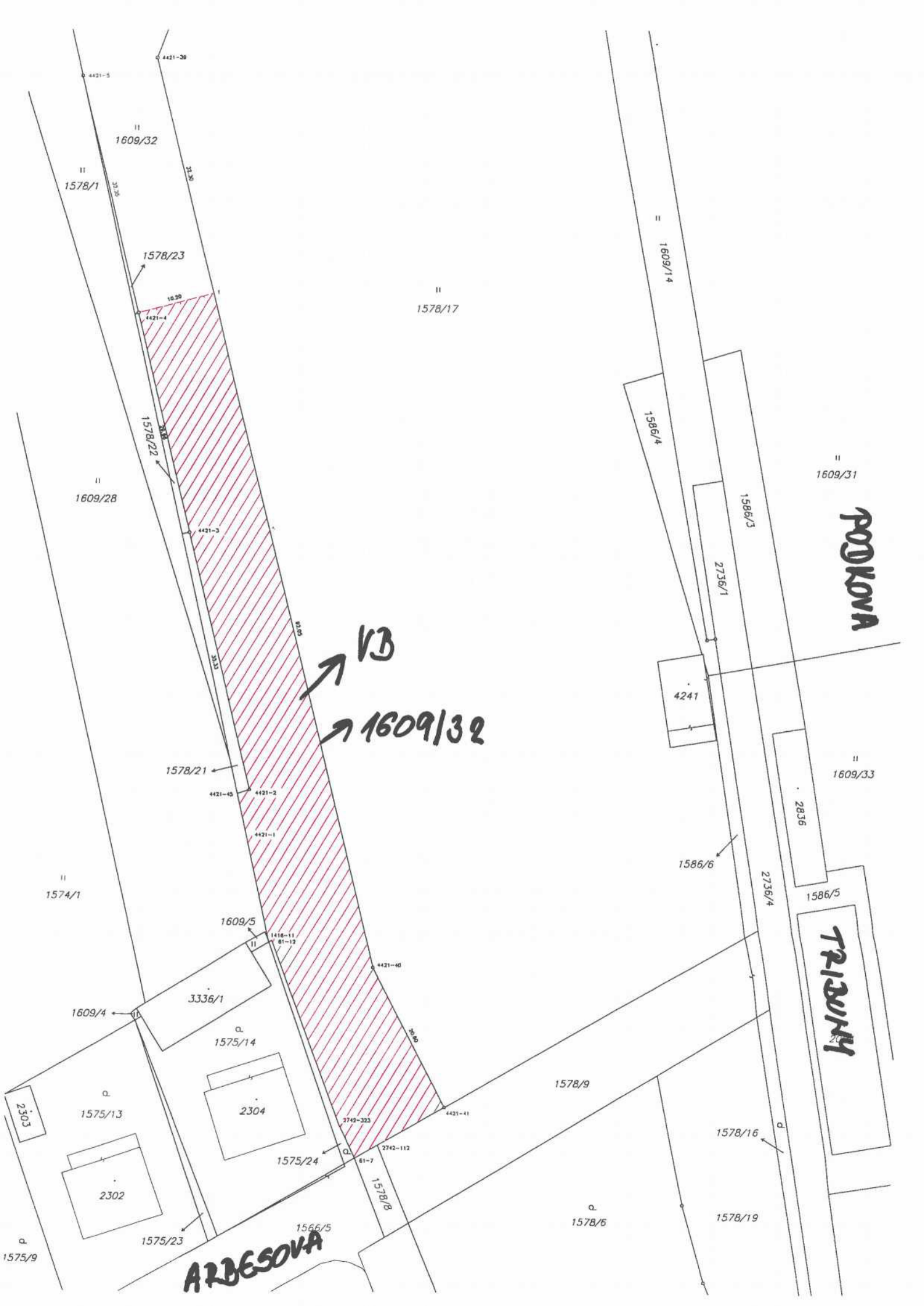

VÝKAZ DOSAVADNÍHO A NOVÉHO STAVU ÚDAJŮ KATASTRU NEMOVITOSTÍ

Dosavadní stav				Nový stav														
Označení pozemku parc. číslem	Výměra parcely		Druh pozemku Způsob využití	Označení pozemku parc. číslem	Výměra parcely		Druh pozemku Způsob využití	Typ stavby Způsob využití	Zpús. určení výměr	Porovnání se stavem evidence právních vztahů								
	ha	m ²			ha	m ²				Díl přechází z pozemku označeného v katastru nemovitostí	dřívější poz. evidenci	Číslo listu vlastnictví	Výměra dílu		Označení dílu			
												ha	m ²					
1574/1	61	49	travní p.	1574/1	22	08	travní p.		0	1574/1		10001	22	08				
				1574/2	1	75	travní p.		0	1574/1		10001	1	75				
				1574/3	8	69	travní p.		2	1574/1		10001	8	69				
				1574/4	3	00	travní p.		0	1574/1		10001	3	00				
				1574/5	6	74	travní p.		0	1574/1		10001	6	74				
				1574/6	9	12	travní p.		2	1574/1		10001	9	12				
				1574/7	4	58	travní p.		0	1574/1		10001	4	58				
				1574/8	4	08	travní p.		0	1574/1		10001	4	08				
				1574/9	1	45	travní p.		0	1574/1		10001	1	45				
1578/1	4	46	travní p.	1578/1	2	27	travní p.		0	1578/1		5565		97	e			
										1609/28		5565	1	30	f			
													2	27				
1578/17	1	14	travní p.	1578/17	90	47	travní p.		0	1578/17		10001	90	47				
				1578/21		46	travní p.		0	1578/17		10001		45	b			
													1609/32		10001	1	c	
																46		
1609/28	22	15	travní p.	1578/22		22	travní p.		0	1578/17		10001		22				
				1578/23		8	travní p.		0	1578/17		10001		8				
				1578/24	3	98	travní p.		0	1578/17		10001	3	98				
				1609/28	2	64	travní p.		0	1609/28		5565	2	64				
				1609/52		97	travní p.		0	1609/28		5565		97				
				1609/53	6	41	travní p.		0	1578/1		5565		38	g			
													1609/28		5565	6	03	h
																6	41	
1609/32		45	travní p.	1609/54	4	95	travní p.		0	1578/1		5565	1	07	i			
												1609/28		5565	3	88	j	
															4	95		
													1578/1		5565	2	04	k
													1609/28		5565	4	18	l
												6	22					
				1609/56	3	15	travní p.		0	1609/28		5565	3	15				
				1609/32	19	58	travní p.		0	1578/17		10001	19	14	a			
										1609/32		10001	44	d				
													19	58				
	2	02	89		2	02	89											

GEOMETRICKÝ PLÁN pro rozdělení pozemku	Geometrický plán ověřil úředně oprávněný zeměměřický inženýr:		Stejnopis ověřil úředně oprávněný zeměměřický inženýr:	
	Jméno, příjmení	Ing. Václav Spěváček	Jméno, příjmení	Ing. Václav Spěváček
	Číslo položky seznamu úředně oprávněných zeměměřických inženýrů	2813/2017	Číslo položky seznamu úředně oprávněných zeměměřických inženýrů	2813/2017
	Dne	12. dubna 2022	Číslo	27/2022
Náležitosti a přesnosti odpovídá právním předpisům		Tento stejnopis odpovídá geometrickému plánu v elektronické podobě uloženému v dokumentaci katastrálního úřadu		
Vyhotovitel: Diana Špinarová - GEODÉZIE VYSOČINA U Stínadel 1316 393 01 PELHŘIMOV	Katastrální úřad souhlasí s očíslováním parcel.		Ověření stejnopisu geometrického plánu v listinné podobě.	
Číslo plánu: 4421-931/2021	KÚ pro Vysočinu KP Pelhřimov Ing. Jaroslava Cabadajová PGP-476/2022-304 2022.04.20 12:43:28 CEST			
Okres: Pelhřimov				
Obec: Humpolec				
Kat. území: Humpolec				
Mapový list: DKM, Humpolec 3-5/41				
Dosavadním vlastníkům pozemků byla poskytnuta možnost seznámit se v terénu s průběhem navrhovaných nových hranic, které byly označeny předepsaným způsobem				

Výkaz údajů o bonitovaných půdně ekologických jednotkách (BPEJ) k parcelám nového stavu

Parcelní číslo podle		Kód BPEJ	Výměra		BPEJ na dílu parcely	Parcelní číslo podle		Kód BPEJ	Výměra		BPEJ na dílu parcely	
katastru nemovitosti	zjednodušené evidence		ha	m ²		katastru nemovitosti	zjednodušené evidence		ha	m ²		
1574/1		72901	21	06		1578/22		72901	22			
		77001	1	02		1578/23		72901	8			
1574/2		72901	1	75		1578/24		72901	24			
1574/3		72901	8	69			75001	3	48			
1574/4		72901	3	00			77001	26				
1574/5		72901	6	74	1609/28		72901	2	64			
1574/6		72901	7	62	1609/32		72901	19	14	a		
		77001	1	50				44	d			
1574/7		72901	4	56				19	58			
		77001		2				1609/52		72901	97	
1574/8		72901		41	1609/53		72901		38	g		
		77001	3	67				6	03	h		
1574/9		77001	1	45				6	41			
1578/1		72901		97	c	1609/54	72901		1	07	i	
				1				02	f	3	88	j
				1				99		4	95	
1578/17		72901		28	f	1609/55	72901		2	04	k	
				80	65				4	18	l	
			75001	1	75				6	22		
1578/21		72901		8	07	1609/56	72901		17			
					45			b	75001	49		
					1			c	77001	2	49	
				46								

Seznam souřadnic (S-JTSK)

Číslo bodu	Souřadnice pro zápis do KN		Kód kv.	Poznámka
	Y	X		
306-15	683279.20	1111136.76	3	
1416-11	683342.20	1111137.92	3	
2740-379	683426.28	1111038.53	3	
2742-112	683327.41	1111164.57	3	
3167-1010	683371.06	1111010.66	8	
3167-1015	683358.28	1111146.09	8	
3167-1019	683347.57	1111113.98	8	
3168-1945	683405.63	1111017.70	8	
3168-1959	683391.28	1111003.22	8	
3168-1981	683376.50	1110987.95	8	
3697-90	683355.53	1110995.01	3	
3697-91	683352.95	1110998.84	3	
3697-94	683347.87	1111002.49	8	
3697-95	683320.35	1111006.83	3	
1	683345.37	1111123.79	8	plastový mezník
2	683345.04	1111117.75	3	plastový mezník
3	683353.49	1111083.52	3	plastový mezník
4	683360.59	1111054.43	3	plastový mezník
5	683368.25	1111023.01	8	plastový mezník
6	683373.09	1111011.25	3	plastový mezník
7	683354.35	1110996.77	3	plastový mezník
8	683381.11	1111012.92	3	plastový mezník
9	683390.80	1111015.72	3	plastový mezník
10	683398.87	1111018.54	3	plastový mezník
11	683405.55	1111021.26	3	plastový mezník
12	683412.36	1111024.49	8	plastový mezník
13	683377.34	1111024.91	3	plastový mezník
14	683387.64	1111027.81	3	plastový mezník
15	683394.43	1111030.23	3	plastový mezník
16	683400.50	1111032.70	3	plastový mezník
17	683409.10	1111036.78	3	plastový mezník

Seznam souřadnic (S-JTSK)

Číslo bodu	Souřadnice pro zápis do KN		Kód kv.	Poznámka
	Y	X		
18	683416.86	1111041.03	3	plastový mezník
19	683424.31	1111045.91	3	plastový mezník
20	683418.17	1111030.35	8	plastový mezník
21	683405.01	1111076.79	3	plastový mezník
22	683385.60	1111067.03	3	plastový mezník
23	683403.23	1111086.78	3	plastový mezník
24	683401.71	1111095.29	3	plastový mezník
25	683394.21	1111131.81	3	plastový mezník
26	683393.32	1111137.08	3	plastový mezník
27	683384.21	1111135.25	3	plastový mezník
28	683374.50	1111132.85	3	plastový mezník
29	683382.12	1111129.11	3	plastový mezník
30	683370.32	1111125.99	3	plastový mezník
31	683380.42	1111090.10	3	plastový mezník
32	683363.40	1111123.93	8	plastový mezník
33	683354.45	1111121.06	3	plastový mezník
34	683362.16	1111129.31	8	plastový mezník
35	683371.26	1111009.83	8	
36	683340.03	1111003.73	8	plastový mezník
37	683346.83	1111006.75	3	plastový mezník
38	683356.09	1111013.91	3	plastový mezník
39	683358.54	1111020.63	3	plastový mezník
40	683328.45	1111141.17	3	plastový mezník
41	683318.69	1111159.54	4	plastový mezník
45	683346.60	1111118.30	8	
47	683354.44	1111083.75	8	
49	683371.70	1111087.97	8	
50	683361.06	1111054.67	8	
52	683377.49	1111062.94	8	
54	683385.72	1111027.27	8	
55	683388.54	1111015.06	8	

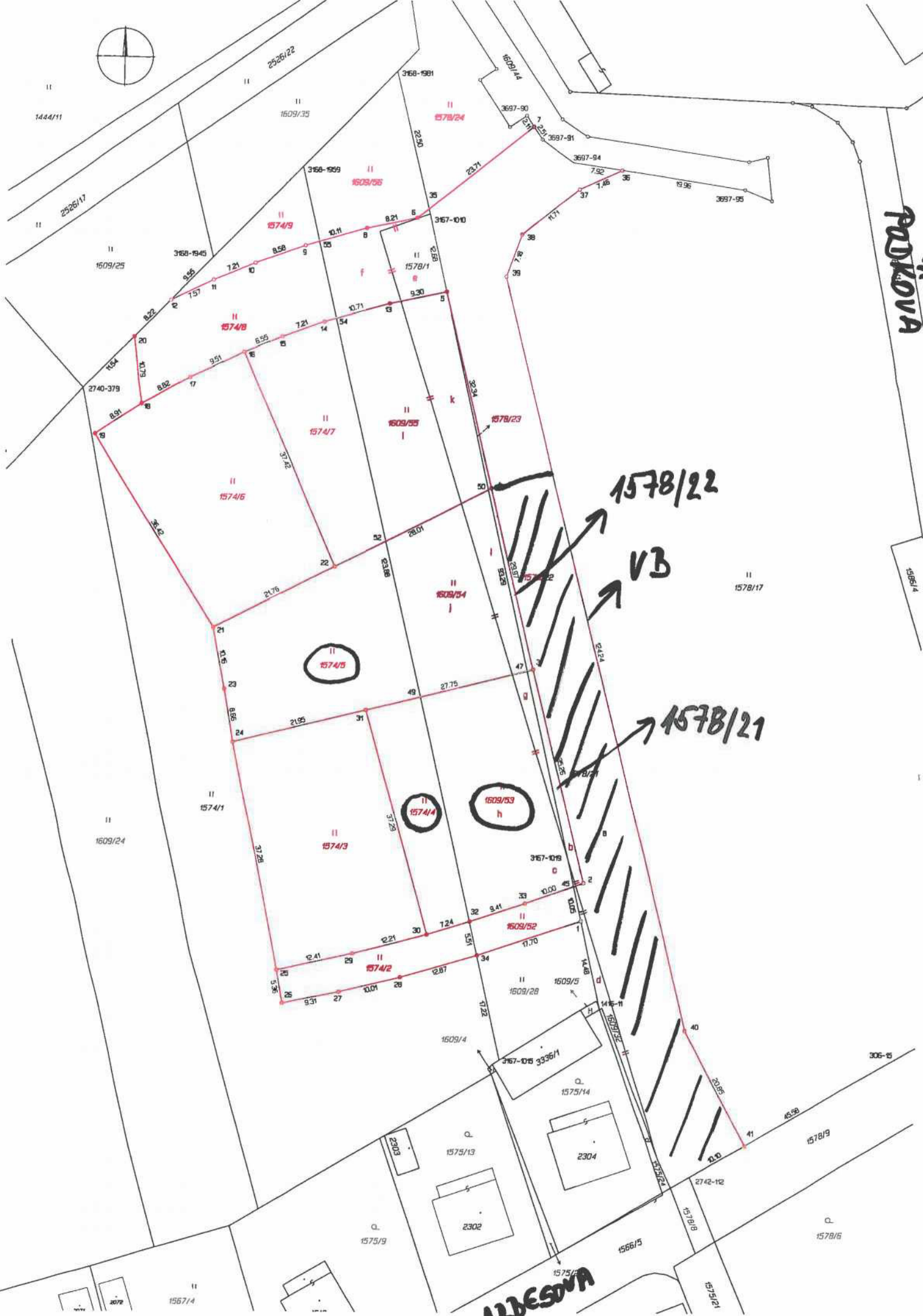

PODYKOVA

1578/22

VB

1578/21

ALJESOVA

1444/11

2526/22

1609/35

3168-1991

1578/24

1609/14

3697-90

3697-91

3697-94

3697-95

2526/17

1609/25

3168-1945

1574/9

1609/96

3167-1010

1578/1

2740-379

1574/8

1574/7

1609/55

1578/23

1574/6

1609/54

1578/17

1574/5

1574/1

1609/53

1609/24

1574/3

1574/4

3167-1019

1609/52

1574/2

1609/28

1609/5

1609/4

3167-1016 9336/1

1575/14

2303

1575/13

2304

1575/9

2302

1566/5

1519/18

1578/9

1578/5

1567/4

1575/6

1519/21

306-15

2742-112