

SMLOUVA o zřízení věcného břemene č.: JH-014330074068/001-FIA

Město Humpolec

sídlo: Horní náměstí 300, Humpolec, 396 01 Humpolec

IČO: 00248266

DIČ: CZ00248266

zapsána:

zastoupena: **Mgr. Alena Štěrbová**, starostka města

Ing. Petr Machek, místostarosta

číslo účtu:

vlastnický podíl: **1/1**

(dále jen „**Povinná**“)

na straně jedné

a

EG.D, a.s.

se sídlem: Lidická 1873/36, Černá Pole, 602 00 Brno

IČO: 280 85 400

DIČ: CZ280 85 400

zapsána: Společnost je zapsána v Obchodním rejstříku vedeném Krajským soudem v Brně, oddíl B., vložka 8477

zastoupená: **Ivana Baselová**, Manažer věcných břemen na základě pověření ze dne 18. 1. 2021

bankovní spojení: Komerční banka, a.s.

číslo účtu: 27-9426120297/0100

(dále jen „**Oprávněná**“)

na straně druhé

(Povinná a Oprávněná společně rovněž jako „**Smluvní strany**“)

uzavřely níže uvedeného dne, měsíce a roku tuto:

Smlouvu o zřízení věcného břemene č.: JH-014330074068/001-FIA (dále jen „**SMLOUVA**“)

k provedení (v souladu s) ustanovení § 25 odst. 4 zákona č. 458/2000 Sb., energetický zákon v platném znění, a §1257 a násl. zákona č. 89/2012 Sb., občanský zákoník

ČLÁNEK I. - ÚVODNÍ UJEDNÁNÍ

1.1. Oprávněná je provozovatelem distribuční soustavy (dále jen „**PDS**“) na území vymezeném licenci. Distribuční soustava je provozována ve veřejném zájmu. PDS má povinnost zajišťovat spolehlivé provozování, obnovu a rozvoj distribuční soustavy na území vymezeném licenci, přičemž zřízení tohoto věcného břemene je ze strany Oprávněné jedním ze zákonem daných předpokladů pro plnění této povinnosti.

1.2. Povinná prohlašuje, že je jediným a výlučným vlastníkem

Kontakty ve věci smlouvy o VB:

JH-1030068230/14330074068/001-FIA

- ve věcech technických: **Ivana Baselová** - +420 734 430 503

- na zhotovitele smlouvy: **DiS Daniela Kasperová** - +420 384 344

1/5

- pozemku parc.č. **2274/9** v katastrálním území Humpolec, obec Humpolec, okres Pelhřimov (dále jen „Pozemek“). Katastrální úřad pro Vysočinu, Katastrální pracoviště Pelhřimov eviduje předmětný Pozemek zapsaný v katastru nemovitostí na **LV č. 10001** pro katastrální území Humpolec.
- 1.3. Pozemek se nachází na území vymezeném licenci, v němž Oprávněná provozuje distribuční soustavu. Oprávněná má povinnost zřídit věcné břemeno umožňující zřídit a provozovat ve smyslu § 25 odst. 3 písm. e) energetického zákona na Pozemku zařízení distribuční soustavy.
 - 1.4. Distribuční soustava je liniovou stavbou ve smyslu § 509 zákona č. 89/2012 Sb., občanský zákoník a nejedná se tak o součást pozemku.

ČLÁNEK II. - PŘEDMĚT SMLOUVY

- 2.1. Předmětem Smlouvy je zřízení a vymezení věcného břemene podle §25 odst. 4 energetického zákona a to jako osobní služebnost ve prospěch PDS dle tohoto zákona (dále též jen „věcné břemeno“). Obsah věcného břemene je specifikován v článku III. této Smlouvy na Pozemku ve prospěch Oprávněné v rozsahu uvedeném ve Smlouvě a vyplývajícím z příslušných ustanovení energetického zákona.

ČLÁNEK III. - SPECIFIKACE VĚCNÉHO BŘEMENE

- 3.1. Smluvní strany se dohodly, že Povinná, jako vlastníka Pozemku, zřizuje k Pozemku ve prospěch Oprávněné právo věcného břemene podle §25 odst. 4 energetického zákona, když jeho obsah a rozsah jeho výkonu je blíže uveden v příslušných ustanovení energetického zákona.
- 3.2. Smluvní strany berou na vědomí, že se změnou vlastníka Pozemku přechází i práva a povinnosti vyplývající z věcného břemene na nabyvatele Pozemku.
- 3.3. Oprávněná je vlastníkem a provozovatelem stavby „**Humpolec, Pešek - kabel NN**“. Smluvní strany se za účelem umístění distribuční soustavy - **2274/9 - kabelové vedení NN; kabelová skříň** (dále jen „distribuční soustava“) na Pozemku a za účelem jejího provozování dohodly na zřízení věcného břemene, jehož obsahem je právo Oprávněné zřídit a provozovat distribuční soustavu na Pozemku .
Věcné břemeno zahrnuje též právo Oprávněné provádět na distribuční soustavě úpravy za účelem její obnovy, výměny, modernizace nebo zlepšení její výkonnosti, včetně jejího odstranění.
- 3.4. Rozsah věcného břemene vymezuje:
 - Geometrický plán č.: 4506-803/2022 zhotovený firmou Fiera a.s., který ověřil(a) Ing. Přemysl Marek dne 07.12.2022 pod č.: 752/2022 a za Katastrální úřad pro Vysočinu, Katastrální pracoviště Pelhřimov potvrdil(a) Jana Zajíčková dne 12.12.2022 pod č.: PGP-1653/2022-304
Citovaný geometrický plán je přílohou a nedílnou součástí této Smlouvy.
- 3.5. Povinná z věcného břemene bere na vědomí, že distribuční soustava je chráněna ochrannými pásmy dle energetického zákona. Ochranné pásmo slouží k zajištění spolehlivého provozu distribuční soustavy a k ochraně života, zdraví a majetku osob.



- 3.6. Povinná z věcného břemene je povinna strpět výkon práva Oprávněné vyplývající z této smlouvy a energetického zákona a zdržet se veškeré činnosti, co vede k ohrožení součásti distribuční soustavy a omezení výkonu tohoto práva Oprávněné.
- 3.7. Věcné břemeno zřízené touto Smlouvou se sjednává jako časově neomezené a zaniká v případech stanovených zákonem.

ČLÁNEK IV. - DALŠÍ PRÁVA

- 4.1. Oprávněná z věcného břemene má ve vztahu k Pozemku dále oprávnění, která jí, jako PDS, vznikem věcného břemene dle této Smlouvy přísluší ze zákona a to z ustanovení § 25 odst. 3 písm. f) a g) energetického zákona, především pak:
- vstupovat a vjíždět na Pozemek v souvislosti s realizací práv vyplývajících jí z věcného břemene podle odst. 3.3. článku III. této Smlouvy.
- 4.2. Oprávněná je povinna při výkonu oprávnění popsaných shora postupovat coby PDS striktně ve smyslu § 25 odst. 8 energetického zákona, tj. co nejvíce šetřit práva Povinné a vstup na Pozemek jí bezprostředně oznámit. Po skončení prací je povinna uvést Pozemek do předchozího stavu, a není-li to možné s ohledem na povahu provedených prací, do stavu odpovídajícího předchozímu účelu nebo užívání Pozemku a bezprostředně oznámit tuto skutečnost Povinné. Po provedení odstranění nebo okleštění stromů je povinna na svůj náklad provést likvidaci vzniklého klesu a zbytků po těžbě.

ČLÁNEK V. - CENA A PLATEBNÍ PODMÍNKY

- 5.1. Věcné břemeno podle této Smlouvy se zřizuje úplatně.
- 5.2. Jednorázová náhrada za zřízení věcného břemene se sjednává ve výši **2 000,00 Kč** (slovy: dvatisíce korun českých).

K této částce bude připočítána platná sazba DPH.

- 5.3. Jednorázová úplata, která odpovídá hodnotě zřizovaného práva, bude Povinné uhrazena na základě daňového dokladu – faktury vystavené Povinnou s termínem splatnosti min. 21 dnů od doručení vyrozumění o provedeném vkladu do katastru nemovitostí dle této Smlouvy.
Daňový doklad – faktura musí být vystavena na fakturační společnost: **EG.D, a.s.**
Povinná poznámka – uvedení čísla smlouvy na daňovém dokladu (faktuře):
Úhrada věcného břemene dle smlouvy EG.D číslo **JH-014330074068/001-FIA**
Daňový doklad - faktura bude zaslána na adresu: **EGD electronic invoice, P.O.Box 13, Praha 225 13**, nebo elektronicky na e-mail: **faktury@egd.cz**.

rcí.
livé
oto
této

ČLÁNEK VI. - VKLAD VĚCNÉHO BŘEMENE DO VEŘEJNÉHO SEZNAMU

Smluvní strany se dohodly, že návrh na zahájení řízení o zápisu práva věcného břemene zřizovanému touto Smlouvou k Pozemku do katastru nemovitostí bude podán příslušnému katastrálnímu úřadu

ky ve věci smlouvy o VB:

JH-1030068230/14330074068/001-FIA

ech technických: Ivana Baselová - +420 734 430 503

ovitele smlouvy: DiS Daniela Kasperová - +420 384 344

3/5

Oprávněnou. Správní poplatek za návrh na zahájení řízení o povolení vkladu práva do katastru nemovitostí uhradí Oprávněná.

- 6.2. Věcné břemeno podle této Smlouvy vzniká v souladu s ustanovením občanského zákoníku zápisem do veřejného seznamu (katastr nemovitostí). Právní účinky zápisu nastávají k okamžiku, kdy návrh na zápis došel příslušnému katastrálnímu úřadu.

ČLÁNEK VII. - DOLOŽKA DLE ZÁKONA O OBCÍCH

- 7.1. Povinná z věcného břemene prohlašuje, že tato Smlouva je uzavřena v souladu s ustanovením §41 odst. 2 zákona č. 128/2000Sb., o obcích v platném znění.
- 7.2. Uzavření této Smlouvy bylo schváleno radou/zastupitelstvem obce/města usnesením č. ze dne

ČLÁNEK VIII. - OSTATNÍ UJEDNÁNÍ

- 8.1. Smluvní strany se zavazují, že pokud příslušný katastrální úřad vyzve účastníky k odstranění případných nedostatků návrhu na zahájení řízení o povolení vkladu, případně listiny, na základě které má být právo zapsáno, vyvinou potřebnou součinnost k jejich odstranění ve stanovené lhůtě.
- 8.2. V případě, že příslušný katastrální úřad v řízení o povolení vkladu řízení zastaví či zamítne, Smluvní strany se zavazují poté uzavřít ve lhůtě do 30 - ti kalendářních dní ode dne doručení rozhodnutí katastrálního úřadu o zastavení či zamítnutí vkladu oběma Smluvním stranám novou Smlouvu s totožným obsahem za stejných cenových podmínek, ve které budou odstraněny všechny nedostatky, které bránily povolení vkladu práva dle této smlouvy, bude-li to možné.
- 8.3. Oprávněná je povinna (prostřednictvím mandátáře) doručit kopii návrhu na zahájení řízení o povolení vkladu práva do KN s vyznačením data přijetí (podání) na KP KÚ (nebo jiného dokladu o doručení – doručenky) do 5-ti pracovních dnů na adresu Povinné ode dne podání na katastrálním úřadě. Smluvní strany si mohou smluvně dohodnout i jiný (alternativní) způsob doručení návrhu na zahájení řízení, například faxem, mailem apod.

ČLÁNEK IX. – OCHRANA OSOBNÍCH ÚDAJŮ:

- 9.1. V tomto článku jsou uvedeny základní informace o zpracování osobních údajů zástupců Povinné Oprávněnou. Podrobné informace jsou dostupné na www.egd.cz v sekci Ochrana osobních údajů.
- 9.2. Oprávněná bude zpracovávat osobní údaje zástupce Povinné na základě svého oprávněného zájmu pro účely přípravy, uzavření a plnění této Smlouvy, vnitřní evidence a kontroly, ochrany právních nároků a provozních potřeb. Proti takovému zpracování má zástupce Povinné právo podat námitku.
- 9.3. Podpisem této Smlouvy zástupce Povinné potvrzuje, že se seznámil s informacemi uvedenými v tomto článku a dalšími informacemi o zpracování osobních údajů dostupnými na www.egd.cz v sekci Ochrana osobních údajů, a to včetně práv, které Povinné a jejím zástupcům náleží.

Kontakty ve věci smlouvy o VB:

JH-1030068230/14330074068/001-FIA

- ve věcech technických: Ivana Baselová - +420 734 430 503

- na zhotovitele smlouvy: DiS Daniela Kasperová - +420 384 344

4/5



ČLÁNEK X. - ZÁVĚREČNÁ UJEDNÁNÍ

- 10.1. Smlouva nabývá účinnosti okamžikem jejího uzavření.
- 10.2. Smlouva a právní vztahy z ní vyplývající se řídí právním řádem České republiky.
- 10.3. Na právní vztahy vyplývající nebo související s touto Smlouvou a v ní nebo v energetickém zákoně výslovně neupravené se přiměřeně uplatní ustanovení občanského zákoníku.
- 10.4. Smlouva je sepsána v 3 stejnopisech, z nichž po jednom obdrží Povinná a Oprávněná a jeden stejnopis bude Oprávněnou použit pro účely příslušného řízení o zápisu věcného břemene do katastru nemovitostí.
- 10.5. Smluvní strany prohlašují, že si Smlouvu před jejím podpisem přečetly, že byla uzavřena po vzájemné dohodě, podle jejich pravé a svobodné vůle, dobrovolně, určitě, vážně a srozumitelně, nikoliv v tísní, pod nátlakem ani za nápadně nevýhodných podmínek, což stvrzují svými podpisy. Smluvní strany prohlašují, že Smlouva představuje úplnou dohodu o veškerých jejích náležitostech a neexistují náležitosti, které by smluvní strany neujednaly.

Povinná

Oprávněná

V(ve)....., dne.....



1 0. 01. 2023

te, dne.....

Město Humpolec
Mgr. Alena Štěrbová, starostka města

EG.D, a.s.
Ivana Baselová
Manažer věcných břemen, na základě pověření ze
dne 18. 1. 2021 056

EG.D, a.s.
Lidická 1873/36, Černá Pole, 602 00 Brno

(ve)....., dne.....

Město Humpolec
Ing. Petr Machek, místostarosta

í.
vé
to
:to

íky ve věci smlouvy o VB:

JH-1030068230/14330074068/001-FIA

ěch technických: Ivana Baselová - +420 734 430 503

hotovitele smlouvy: DiS Daniela Kasperová - +420 384 344

5/5



VÝKAZ DOSAVADNÍHO A NOVÉHO STAVU ÚDAJŮ KATASTRU NEMOVITOSTÍ

Dosavadní stav				Nový stav											
Označení pozemku parc. číslem	Výměra parcely		Druh pozemku Způsob využití	Označení pozemku parc. číslem	Výměra parcely		Druh pozemku Způsob využití	Typ stavby Způsob využití	Způsob určení výměr	Porovnání se stavem evidence právních vztahů					
	ha	m ²			ha	m ²				Díl přechází z pozemku označeného v katastru nemovitostí	Dílejší poz. evidenci	Číslo listu vlastnictví	Výměra dílu		Označení dílu
2274/9										2274/9		10001			
2274/24										2274/24		4880			

Druh věcného břemene: dle smlouvy
Oprávněný: dle smlouvy

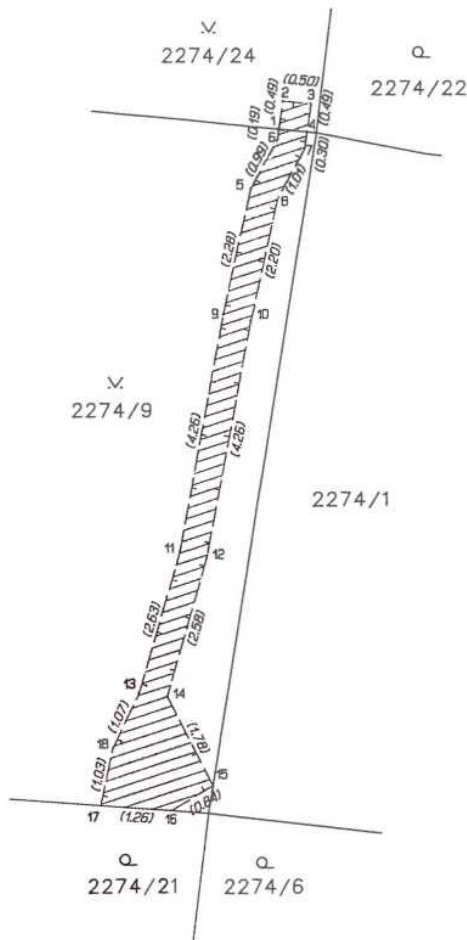

Seznam souřadnic (S-JTSK)

Č.bodu souřadnice pro zápis do KN

	Y	X	Kód kv.	Pozn.
1	684143.11	1112906.55	3	věcné břemeno
2	684143.04	1112906.06	3	věcné břemeno
3	684142.54	1112906.11	3	věcné břemeno
4	684142.61	1112906.60	3	věcné břemeno
5	684143.60	1112907.61	3	věcné břemeno
6	684143.13	1112906.74	3	věcné břemeno
7	684142.65	1112906.90	3	věcné břemeno
8	684143.12	1112907.79	3	věcné břemeno
9	684144.07	1112909.84	3	věcné břemeno
10	684143.57	1112909.94	3	věcné břemeno
11	684144.79	1112914.04	3	věcné břemeno
12	684144.31	1112914.14	3	věcné břemeno
13	684145.49	1112916.58	3	věcné břemeno
14	684144.99	1112916.63	3	věcné břemeno
15	684144.16	1112918.21	3	věcné břemeno
16	684144.88	1112918.65	4	věcné břemeno
17	684146.14	1112918.56	4	věcné břemeno
18	684145.94	1112917.55	3	věcné břemeno

OMETRICKÝ PLÁN

rozsaahu věcného břemene
pozemku

Geometrický plán ověřil úředně oprávněný zeměměřický inženýr:

Jméno, příjmení: Ing. Přemysl Marek

Číslo položky seznamu úředně oprávněných zeměměřických inženýrů: 2501/10

Dne: 7. prosince 2022 Číslo: 752/2022

Nálezitostmi a přesností odpovídá právním předpisům.

Katastrální úřad souhlasí s ošlsováním parcel.

Jana Zajíčková
KÚ pro Vysočinu
KP Pelhřimov
PGP-1653/2022-304
2022.12.12 09:23:06 +01'00'

Stejnopis ověřil úředně oprávněný zeměměřický inženýr:

Jméno, příjmení: Ing. Přemysl Marek

Číslo položky seznamu úředně oprávněných zeměměřických inženýrů: 2501/10

Dne: 12. 12. 2022 Číslo: K 988/2022

Tento stejnopis odpovídá geometrickému plánu v elektronické podobě uloženému v dokumentaci katastrálního úřadu.

Ověření stejnopisu geometrického plánu v listinné podobě.



tel: Fiera a.s.
Mládežnická 146/IV
377 01 Jindřichův Hradec

l: 4506-803/2022

Pelhřimov

Humpolec

Humpolec

Humpolec 3-6/14 (DKM)

Ustanovením pozemků byla poskytnuta možnost
reú s průběhem navrhovaných nových hranic,
eny předepsaným způsobem:
nestabilizováno

í.
é
.o
.o



VÝKAZ DOSAVADNÍHO A NOVÉHO STAVU ÚDAJŮ KATASTRU NEMOVITOSTÍ

Dosavadní stav				Nový stav				Porovnání se stavem evidence právních vztahů							
Označení pozemku parc. číslem	Výměra parcely		Druh pozemku Způsob využití	Označení pozemku parc. číslem	Výměra parcely		Druh pozemku Způsob využití	Typ stavby Způsob využití	Způsob určení výměr	Díl přechází z pozemku označeného v		Číslo listu vlastnictví	Výměra dílu		Označení dílu
	ha	m ²			ha	m ²				katastru nemovitostí	dřívější poz. evidenci		ha	m ²	
2274/9										2274/9		10001			
2274/24										2274/24		4880			

Druh věcného břemene: dle smlouvy
Oprávněný: dle smlouvy

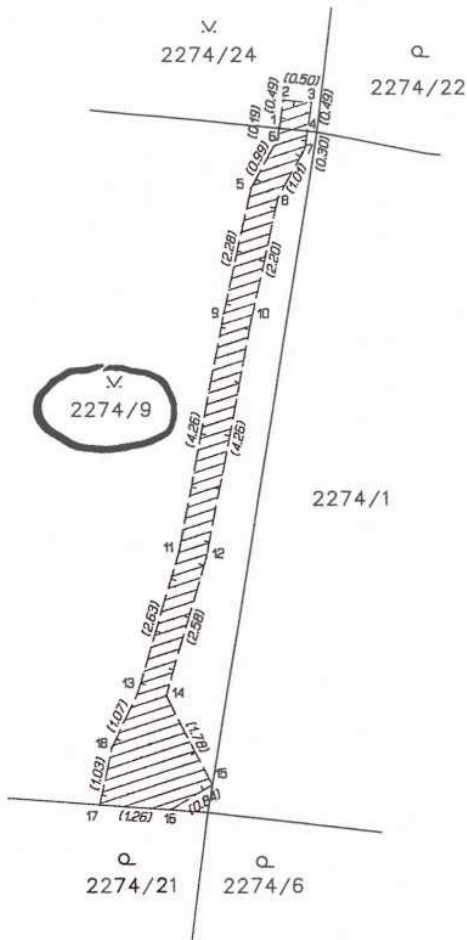

Seznam souřadnic (S-JTSK)
Č.bodu souřadnice pro zápis do KN
Y X Kód kv. Pozn.

1	684143.11	1112906.55	3	věcné břemeno
2	684143.04	1112906.06	3	věcné břemeno
3	684142.54	1112906.11	3	věcné břemeno
4	684142.61	1112906.60	3	věcné břemeno
5	684143.60	1112907.61	3	věcné břemeno
6	684143.13	1112906.74	3	věcné břemeno
7	684142.65	1112906.90	3	věcné břemeno
8	684143.12	1112907.79	3	věcné břemeno
9	684144.07	1112909.84	3	věcné břemeno
10	684143.57	1112909.94	3	věcné břemeno
11	684144.79	1112914.04	3	věcné břemeno
12	684144.31	1112914.14	3	věcné břemeno
13	684145.49	1112916.58	3	věcné břemeno
14	684144.99	1112916.63	3	věcné břemeno
15	684144.16	1112918.21	3	věcné břemeno
16	684144.88	1112918.65	4	věcné břemeno
17	684146.14	1112918.56	4	věcné břemeno
18	684145.94	1112917.55	3	věcné břemeno

OMETRICKÝ PLÁN

rozsahu věcného břemene
pozemku

Geometrický plán ověřil úředně oprávněný zeměměřický inženýr:	Stejnopis ověřil úředně oprávněný zeměměřický inženýr:
Jméno, příjmení: Ing. Přemysl Marek	Jméno, příjmení: Ing. Přemysl Marek
Číslo položky seznamu úředně oprávněných zeměměřických inženýrů: 2501/10	Číslo položky seznamu úředně oprávněných zeměměřických inženýrů: 2501/10
Dne: 7. prosince 2022 Číslo: 752/2022	Dne: 12. 12. 2022 Číslo: K 988/2022
Naležitostmi a přesností odpovídá právním předpisům.	Tento stejnopis odpovídá geometrickému plánu v elektronické podobě uloženému v dokumentaci katastrálního úřadu.
Katastrální úřad souhlasí s očíslováním parcel.	Ověření stejnopisu geometrického plánu v listinné podobě.
Jana Zajíčková KÚ pro Vysočinu KP Pelhřimov PGP-1653/2022-304 2022.12.12 09:23:06 +01'00'	

tel: Fiera a.s.
Mládežnická 146/IV
377 01 Jindřichův Hradec

tel: 4506-803/2022
Pelhřimov
Humpolec
Humpolec
Humpolec 3-6/14 (DKM)

stinikům pozemků byla poskytnuta možnost
tému s průběhem navrhovaných nových hranic,
mny předepsaným způsobem:
nestabilizováno

í.
é
o
o

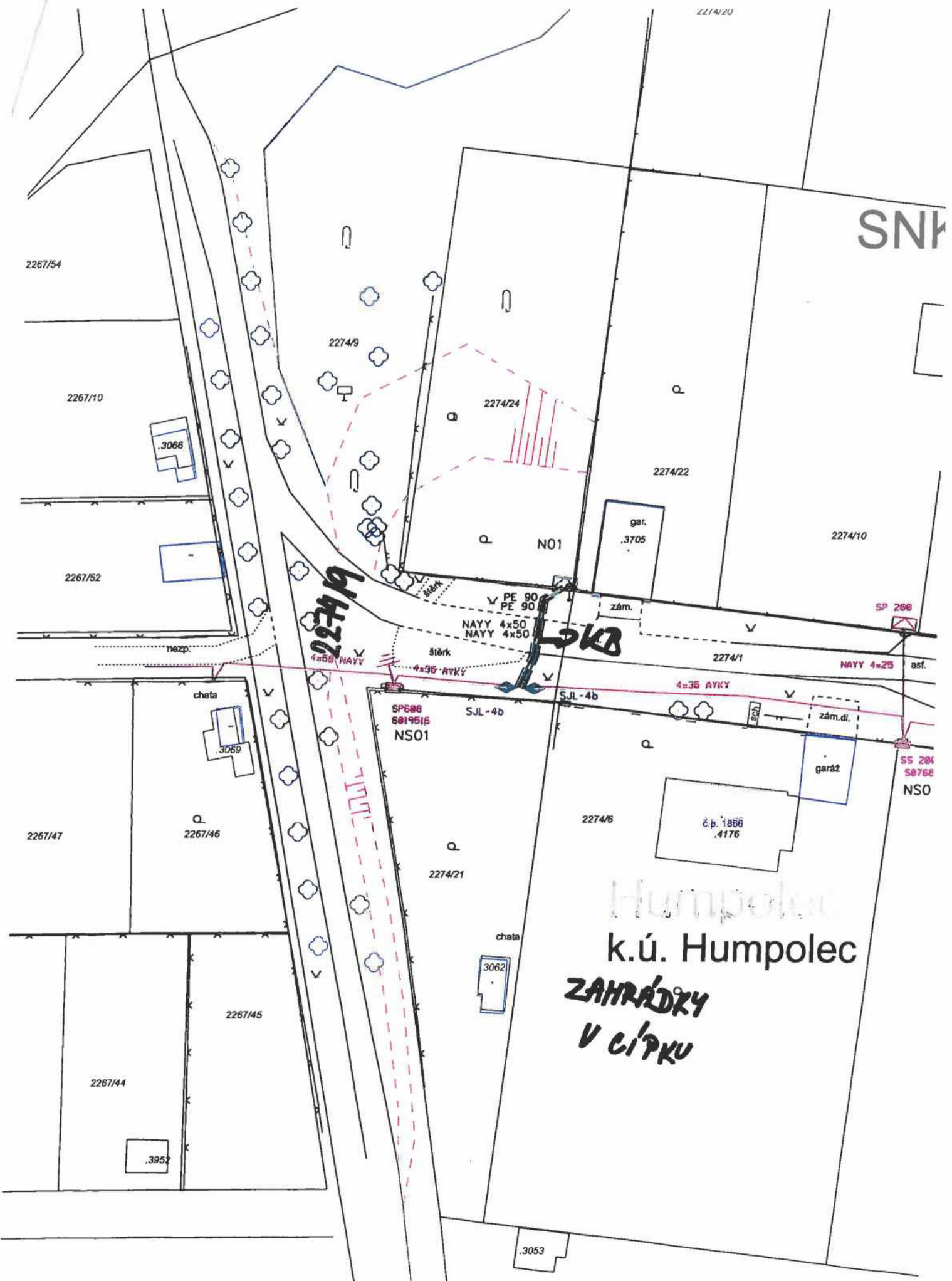

SNK

2274/9

KB

Humpolec
k.ú. Humpolec
ZAHRAĐKY
V CÍPKU



← V. O'Brien →

227419

100

