

~~PRŮJEK~~
**Žádost o prodej, výkup, směnu,
pacht nebo pronájem pozemků *)**

Jméno a příjmení žadatele (ů):



Městský úřad Humpolec	
Zprac.:	
Došlo:	10. 10. 2022
Č.j.: MUHÚ/	37916/2022
Dok:	1/13
Příl.:	1/3
Spis.:	
Sp.zn.:	
Sk.rež.:	

Trvalé bydliště:



Číslo parcely, přibližná výměra, katastrální území:

Dle geometrického plánu č. 516-91/2021, parcela č.614/34, výměra pozemku - 34 m2, k.ú. Krasoňov

Přesné určení využití požadovaného pozemku (důvod koupě, prodeje, pronájmu, směny)

Majetkoprávní vypořádání dlouhodobě zaplaceného pozemku.

Prohlašuji tímto, že jsem byl (a) seznámen (a) se skutečností, že jakmile koupím nemovitost z peněžních prostředků spadajících do společného jmění manželů, spadá nemovitost do společného jmění manželů a vlastníkem předmětné nemovitosti je tedy i můj manžel (moje manželka), přestože např. uzavřu smlouvu sám (sama).

Prohlašuji, že jsem byl (a) seznámen (a) s Pravidly o prodeji pozemků z majetku Města Humpolec a následně i z cenou pozemků.

Uvedené osobní údaje budou za účelem vyřízení této žádosti zpracovávány v souladu se zákonem č. 110/2019 Sb., o zpracování osobních údajů v platném znění a nařízení Evropského parlamentu a Rady (EU) č. 2016/679 o ochraně fyzických osob v souvislosti se zpracováním osobních údajů a o volném pohybu těchto údajů referentem úřadu zajišťující tuto agendu. Za účelem rozhodnutí v této věci budou osobní údaje poskytnuty členům Rady, Zastupitelstva, Finančnímu výboru města Humpolce a popř. Osadnímu výboru příslušné části města Humpolce. Osobní údaje mohou být předmětem žádosti o informace podle zákona o svobodném přístupu k informacím č. 106/1999 Sb, v platném znění.

Městský úřad Humpolec
MUHÚ/37916/2022/ OMH



PLP_F22_00011

Osobní údaje nebudou předmětem profilování a ani automatizovaného zpracování. Bližší informace o zpracování osobních údajů městem Humpolec a právech subjektů údajů (občan) jsou uvedeny na internetových stránkách města Humpolec.

V případě schválení žádosti bude s žadatelem uzavřena smlouva, která bude uveřejněna v registru smluv ve smyslu ustanovení zákona č. 340/2015 v platném znění a poskytnuta Katastrálnímu úřadu. Elektronický obraz smlouvy v otevřeném a strojově čitelném formátu vč. Metadat dle uvedeného zákona zašle k uveřejnění v registru smluv město Humpolec a to bez zbytečného odkladu, nejpozději však do 30ti dnů od uzavření smlouvy.

V Krasoňově dne:



Podpis žadatele (ů)



**) nehodící se škrtněte*



HŘIŠTĚ

Krasoňov

91-69

č. 614/10
(dle GP 614/34)

VÝKAZ DOSAVADNÍHO A NOVÉHO STAVU ÚDAJŮ KATASTRU NEMOVITOSTÍ

Dosavadní stav			Nový stav												
Označení pozemku parc. číslem	Výměra parcely		Druh pozemku Způsob využití	Označení pozemku parc. číslem	Výměra parcely		Druh pozemku Způsob využití	Typ stavby Způsob využití	Způsob určení výměr	Porovnání se stavem evidence právních vztahů					
	ha	m ²			ha	m ²				Díl přechází z pozemku označeného v		Číslo listu vlastnictví	Výměra dílu		Označení dílu
		katastru nemovitosti	dvěřběži poz. evidenci	ha	m ²										
st.75		77	zast.pl.	st.75	6	28	zast.pl.	č.p.69 rod.dům	0	st.75		90		77	celá
										614/8		90	5	51	celá
													6	28	
614/8	5	51	travní p.	zaniká											
614/9	24	76	ostat.pl. ostat komunikace	614/9	24	76	ostat.pl. ostat komunikace		0			10001			
614/10	9	90	ostat.pl. ostat komunikace	614/10	9	56	ostat.pl. ostat komunikace		0						
				614/34		34	ostat.pl. jiná plocha		0	614/10		10001		34	
930/2	34	69	ostat.pl. ostat komunikace	930/2	34	69	ostat.pl. ostat komunikace		0			10001			
931/3	4	05	ostat.pl. ostat komunikace	931/3	4	05	ostat.pl. ostat komunikace		0			70			
	79	68			79	68									

Zpřesnění geometrického a polohového určení pozemků podle § 50 odst. 1 písm. a) katastrálního zákona navržené v tomto geometrickém plánu lze v katastru nemovitostí provést jen na základě souhlasného prohlášení.

GEOMETRICKÝ PLÁN pro rozdělení pozemku, změnu obvodu budovy, vyznačení budovy a průběh vlastníky upřesněné hranice pozemků	Geometrický plán ověřil úředně oprávněný zeměměřický inženýr:	Stejnopis ověřil úředně oprávněný zeměměřický inženýr:
		Jméno, příjmení: Ing. Bohumil Slavík
	Číslo položky seznamu úředně oprávněných zeměměřických inženýrů: 722/1995	Číslo položky seznamu úředně oprávněných zeměměřických inženýrů: 722/1995
	Dne: 16. září 2022 Číslo: 207/2022	Dne: 11. 10. 2022 Číslo: 228/22
	Náležitosti a přenostní odpovídá právním předpisům	Tento stejnopis odpovídá geometrickému plánu v elektronické podobě uloženému v dokumentaci katastrálního úřadu
Vyhotovitel:  Rostislav Jež Máchova 1700 396 01 Humpolec tel.: 603 867 256 www.jrcgeodet.cz	Katastrální úřad souhlasí s očíslováním parcel. Ing. Jaroslava Cabadajová KÚ pro Vysočinu KP Pelhřimov PGP-1232/2022-304 2022.10.10 08:59:16 +02'00'	Ověření stejnopisu geometrického plánu v listinné podobě. 
Číslo plánu: 516-91/2021		
Okres: Pelhřimov		
Obec: Humpolec		
Kat. území: Krasoňov		
Mapový list: Humpolec 2-8/14		
Dosavadním vlastníkem pozemků byla poskytnuta možnost seznámit se v terénu s průběhem navrhovaných nových hranic, které byly označeny přečísleným způsobem viz seznam souřadnic		

Výkaz údajů o bonitovaných půdně ekologických jednotkách (BPEJ) k parcelám nového stavu

Parcelní číslo podle		Kód BPEJ	Výměra		BPEJ na dílu parcely	Parcelní číslo podle		Kód BPEJ	Výměra		BPEJ na dílu parcely
katastru nemovitostí	zjednodušené evidence		ha	m2		katastru nemovitostí	zjednodušené evidence		ha	m2	
					nebonitováno						

Seznam souřadnic (S-JTSK)

Číslo bodu	Souřadnice pro zápis do KN			Souřadnice určené měřením		
	Y	X	Kód kvality	Y	X	Poznámka
338-14	681638.19	1116704.01	8			sloup.plotu
434-124	681640.48	1116663.86	8			roh budovy
434-125	681636.68	1116655.67	8			roh budovy
434-148	681647.88	1116651.69	8			roh budovy
439-1261	681656.60	1116658.59	3			roh budovy
439-1262	681654.21	1116658.96	3			roh budovy
439-1276	681653.88	1116656.92	8			roh budovy
439-1277	681656.30	1116656.54	8			roh budovy
443-448	681661.68	1116655.66	8			roh budovy
443-449	681660.58	1116649.61	8			roh budovy
443-469	681648.82	1116657.71	8			roh budovy
443-484	681643.97	1116662.12	8			roh budovy
1	681647.51	1116649.61	3			roh budovy
2	681639.76	1116653.26	3			roh budovy
3	681639.84	1116654.12	3			roh budovy
6	681664.45	1116663.99	3			sloup.plotu
7	681666.13	1116658.93	3			sloup.plotu
9	681642.73	1116659.41	3			roh budovy
11	681665.42	1116661.44	3			sloup.plotu
12	681657.27	1116675.47	3			sloup.plotu
14	681649.68	1116686.86	3			sloup.plotu
15	681662.87	1116642.61	3			sloup.plotu

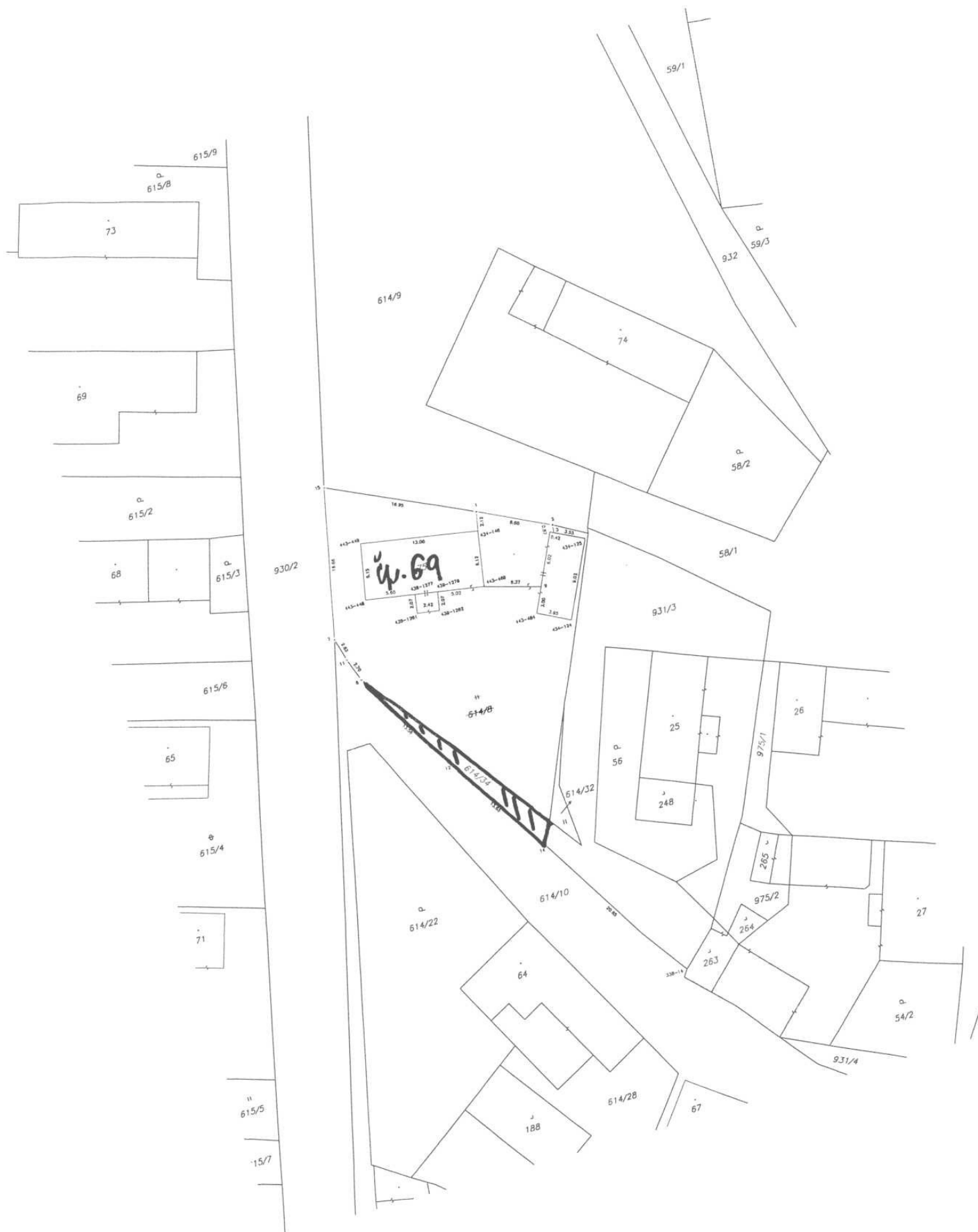

Zápis ze schůze OV v Krasoňově ze dne 19.11.2022 v 18 hodin

Přítomni:

Omluveni:

Z jednání:

B. OV projednal návrh na prodej nově vytvořeného pozemku parc. č. 614/34 o výměře 34m² v katastrálním území Krasoňov. O prodej žádají [redacted] bytem [redacted]. Pozemek je dlouhodobě oplocen a slouží jako součást zahrady u rodinného domu manželů [redacted]. OV s prodejem souhlasí.

2.

3.

4.

Za OV Krasoňov

Zápis provedla

[redacted] předsedkyně