

Rozvaha	
PŘÍSPĚVKOVÉ ORGANIZACE	
Základní umělecká škola Gustava Mahlera Humpolec, Školní 701, 396 01 Humpolec, 62540114	
CZ NACE: 00000	sestavená k 31.12.2025
(v korunách Kč na 2 des. místa)	
okamžik sestavení: 10.02.2026	

Číslo pol.	Název položky	SÚ	ÚČETNÍ OBDOBÍ			MINULÉ
			BĚŽNÉ			
			BRUTTO	KOREKCE	NETTO	
AKTIVA CELKEM			37 005 241,88	16 157 886,70	20 847 355,18	18 667 855,79
A.	Stálá aktiva		32 137 970,57	16 157 886,70	15 980 083,87	15 230 061,58
I.	Dlouhodobý nehmotný majetek		248 662,50	248 662,50	0,00	0,00
1.	Nehmotné výsledky výzkumu a vývoje	012	0,00	0,00	0,00	0,00
2.	Software	013	0,00	0,00	0,00	0,00
3.	Ocenitelná práva	014	0,00	0,00	0,00	0,00
4.	Povolenky na emise a preferenční limity	015	0,00	0,00	0,00	0,00
5.	Drobný dlouhodobý nehmotný majetek	018	248 662,50	248 662,50	0,00	0,00
6.	Ostatní dlouhodobý nehmotný majetek	019	0,00	0,00	0,00	0,00
7.	Nedokončený dlouhodobý nehmotný majetek	041	0,00	0,00	0,00	0,00
8.	Poskytnuté zálohy na dlouh.nehmot.majetek	051	0,00	0,00	0,00	0,00
9.	Dlouh.nehmotný majetek určený k prodeji	035	0,00	0,00	0,00	0,00
II.	Dlouhodobý hmotný majetek		31 889 308,07	15 909 224,20	15 980 083,87	15 230 061,58
1.	Pozemky	031	55 390,00	0,00	55 390,00	55 390,00
2.	Kulturní předměty	032	0,00	0,00	0,00	0,00
3.	Stavby	021	18 803 848,37	4 755 567,00	14 048 281,37	13 457 720,38
4.	Samost.hm.movité věci a soub.hm.mov.věcí	022	6 004 918,70	4 153 916,20	1 851 002,50	1 560 508,20
5.	Pěstitelské celky trvalých porostů	025	0,00	0,00	0,00	0,00
6.	Drobný dlouhodobý hmotný majetek	028	6 999 741,00	6 999 741,00	0,00	0,00
7.	Ostatní dlouhodobý hmotný majetek	029	0,00	0,00	0,00	0,00
8.	Nedokončený dlouhodobý hmotný majetek	042	25 410,00	0,00	25 410,00	156 443,00
9.	Poskytnuté zálohy na dlouh.hmot.majetek	052	0,00	0,00	0,00	0,00
10.	Dlouhodobý hmotný majetek určený k prodeji	036	0,00	0,00	0,00	0,00
III.	Dlouhodobý finanční majetek		0,00	0,00	0,00	0,00
1.	Maj.účasti v osobách s rozhodujícím vlivem	061	0,00	0,00	0,00	0,00
2.	Maj.účasti v osobách s podstatným vlivem	062	0,00	0,00	0,00	0,00
3.	Dluhové cenné papíry držené do splatnosti	063	0,00	0,00	0,00	0,00
5.	Termínované vklady dlouhodobé	068	0,00	0,00	0,00	0,00
6.	Ostatní dlouhodobý finanční majetek	069	0,00	0,00	0,00	0,00
IV.	Dlouhodobé pohledávky		0,00	0,00	0,00	0,00
1.	Poskytnuté návratné fin.výpomoci dlouhodob.	462	0,00	0,00	0,00	0,00
2.	Dlouhodobé pohl. z postoupených úvěrů	464	0,00	0,00	0,00	0,00
3.	Dlouhodobé poskytnuté zálohy	465	0,00	0,00	0,00	0,00
5.	Ostatní dlouhodobé pohledávky	469	0,00	0,00	0,00	0,00
6.	Dlouhodobé poskytnuté zálohy na transfery	471	0,00	0,00	0,00	0,00
B.	Oběžná aktiva		4 867 271,31	0,00	4 867 271,31	3 437 794,21
I.	Zásoby		9 853,58	0,00	9 853,58	6 765,36
1.	Pořízení materiálu	111	0,00	0,00	0,00	0,00
2.	Materiál na skladě	112	9 853,58	0,00	9 853,58	6 765,36

Číslo pol.	Název položky	SÚ	1	2	3	4
			ÚČETNÍ OBDOBÍ			
			BĚŽNÉ			MINULÉ
BRUTTO	KOREKCE	NETTO				
3.	Materiál na cestě	119	0,00	0,00	0,00	0,00
4.	Nedokončená výroba	121	0,00	0,00	0,00	0,00
5.	Polotovary vlastní výroby	122	0,00	0,00	0,00	0,00
6.	Výrobky	123	0,00	0,00	0,00	0,00
7.	Pořizování zboží	131	0,00	0,00	0,00	0,00
8.	Zboží na skladě	132	0,00	0,00	0,00	0,00
9.	Zboží na cestě	138	0,00	0,00	0,00	0,00
10.	Ostatní zásoby	139	0,00	0,00	0,00	0,00
II.	Krátkodobé pohledávky		413 125,14	0,00	413 125,14	133 515,13
1.	Odběratelé	311	0,00	0,00	0,00	0,00
4.	Krátkodobé poskytnuté zálohy	314	43 342,20	0,00	43 342,20	32 355,00
5.	Jiné pohledávky z hlavní činnosti	315	0,00	0,00	0,00	0,00
6.	Poskytnuté návratné fin.vypomoci krátkodobé	316	0,00	0,00	0,00	0,00
9.	Pohledávky za zaměstnanci	335	0,00	0,00	0,00	0,00
10.	Sociální zabezpečení	336	0,00	0,00	0,00	0,00
11.	Zdravotní pojištění	337	0,00	0,00	0,00	0,00
12.	Důchodové spoření	338	0,00	0,00	0,00	0,00
13.	Daň z příjmů	341	0,00	0,00	0,00	0,00
14.	Ostatní daně,poplat.a jiná obdobná pen.plnění	342	0,00	0,00	0,00	0,00
15.	Daň z přidané hodnoty	343	0,00	0,00	0,00	0,00
16.	Pohled.za osobami mimo vybr.vládní instituce	344	0,00	0,00	0,00	0,00
17.	Pohled.za vybranými ústř.vládními institucemi	346	0,00	0,00	0,00	0,00
18.	Pohled.za vybranými místn.vlád.institucemi	348	0,00	0,00	0,00	0,00
28.	Krátkodobé poskytnuté zálohy na transfery	373	0,00	0,00	0,00	0,00
30.	Náklady příštích období	381	54 651,50	0,00	54 651,50	99 752,92
31.	Příjmy příštích období	365	29 958,54	0,00	29 958,54	1 407,21
32.	Dohadné účty aktivní	388	285 172,90	0,00	285 172,90	0,00
33.	Ostatní krátkodobé pohledávky	377	0,00	0,00	0,00	0,00
III.	Krátkodobý finanční majetek		4 444 292,59	0,00	4 444 292,59	3 297 513,72
1.	Majetkové cenné papíry k obchodování	251	0,00	0,00	0,00	0,00
2.	Dluhové cenné papíry k obchodování	253	0,00	0,00	0,00	0,00
3.	Jiné cenné papíry	256	0,00	0,00	0,00	0,00
4.	Termínované vklady krátkodobé	244	0,00	0,00	0,00	0,00
5.	Jiné běžné účty	245	0,00	0,00	0,00	0,00
9.	Běžný účet	241	4 212 761,31	0,00	4 212 761,31	3 022 187,44
10.	Běžný účet FKSP	243	222 855,28	0,00	222 855,28	259 485,28
15.	Ceniny	263	0,00	0,00	0,00	0,00
16.	Peníze na cestě	262	0,00	0,00	0,00	0,00
17.	Pokladna	261	8 676,00	0,00	8 676,00	15 841,00

Číslo pol.	Název položky	SÚ	1	2
			ÚČETNÍ OBDOBÍ	
			BĚŽNÉ	MINULÉ
PASIVA CELKEM			20 847 355,18	18 667 855,79
C.	Vlastní kapitál		17 562 647,24	16 856 833,33
I.	Jméni účetní jednotky a upravující položky		15 585 698,82	15 257 881,22
1.	Jméni účetní jednotky	401	9 232 850,87	8 953 216,98
3.	Transfery na pořízení dlouhodobého majetku	403	6 352 847,95	6 304 664,24
4.	Kurzové rozdíly	405	0,00	0,00
5.	Oceňovací rozdíly při prvotním použití metody	406	0,00	0,00
6.	Jiné oceňovací rozdíly	407	0,00	0,00
7.	Opravy předcházejících účetních období	408	0,00	0,00
II.	Fondy účetní jednotky		1 976 115,61	1 597 584,18
1.	Fond odměn	411	175 901,89	175 901,89
2.	Fond kulturních a sociálních potřeb	412	222 945,28	260 213,28
3.	Rezervní fond tvořený ze zlepšeného výsledku hospodaření	413	199 176,06	212 817,23
4.	Rezervní fond z ostatních titulů	414	422 204,69	0,00
5.	Fond reprodukce majetku, fond investic	416	955 887,69	948 651,78
III.	Výsledek hospodaření		832,81	1 367,93
1.	Výsledek hosp.běžného účetního období	493	832,81	1 367,93
2.	Výsledek hosp.ve schvalovacím řízení	431	0,00	0,00
3.	Výsledek hospodaření předcházejících účetních období	432	0,00	0,00
D.	Cizí zdroje		3 284 707,94	1 811 022,46
I.	Rezervy		0,00	0,00
1.	Rezervy	441	0,00	0,00
II.	Dlouhodobé závazky		707 377,59	0,00
1.	Dlouhodobé úvěry	451	0,00	0,00
2.	Přijaté návratné finanční výpomoci dlouhodobé	452	0,00	0,00
4.	Dlouhodobé přijaté zálohy	455	0,00	0,00
7.	Ostatní dlouhodobé závazky	459	0,00	0,00
8.	Dlouhodobé přijaté zálohy na transfery	472	707 377,59	0,00
III.	Krátkodobé závazky		2 577 330,35	1 811 022,46
1.	Krátkodobé úvěry	281	0,00	0,00
4.	Jiné krátkodobé půjčky	289	0,00	0,00
5.	Dodavatelé	321	104 071,35	65 781,86
7.	Krátkodobé přijaté zálohy	324	0,00	0,00
9.	Přijaté návratné fin.výpomoci krátkodobé	326	0,00	0,00
10.	Zaměstnanci	331	1 280 383,00	863 230,00
11.	Jiné závazky vůči zaměstnancům	333	0,00	0,00
12.	Sociální zabezpečení	336	490 160,00	335 981,00
13.	Zdravotní pojištění	337	215 960,00	144 995,00
14.	Důchodové spoření	338	0,00	0,00
15.	Daň z příjmů	341	0,00	0,00
16.	Ostatní daně, poplatky a jiná obdobná peněžitá plnění	342	163 177,00	86 217,00
17.	Daň z přidané hodnoty	343	0,00	0,00
18.	Závazky k osobám mimo vybrané vládní instituce	345	0,00	0,00
19.	Závazky k vybraným ústředním vládním institucím	347	0,00	0,00
20.	Závazky k vybraným místním vládním institucím	349	148 791,00	134 718,60
32.	Krátkodobé přijaté zálohy na transfery	374	0,00	0,00
35.	Výdaje příštích období	383	24 440,00	51 599,00
36.	Výnosy příštích období	384	150 348,00	128 500,00
37.	Dohadné účty pasivní	389	0,00	0,00
38.	Ostatní krátkodobé závazky	378	0,00	0,00

Podpisový záznam statutárního orgánu účetní jednotky

Základní umělecká
Gustava Mahlera
Školní 701, 396 01
IČO: 32540



Výkaz zisku a ztráty

PŘÍSPĚVKOVÉ ORGANIZACE

Základní umělecká škola Gustava Mahlera Humpolec, Školní 701, 396 01 Humpolec, 62540114

CZ NACE: 00000

sestavený k 31.12.2025

okamžik sestavení: 10.02.2026

(v korunách Kč na 2 des. místa)

Číslo položky	Název položky	SÚ	BĚŽNÉ OBDOBÍ		MINULÉ OBDOBÍ	
			1	2	3	4
			Hlavní činnost	Hosp. činnost	Hlavní činnost	Hosp. činnost
A.	NÁKLADY CELKEM		24 620 960,75	0,00	23 655 744,08	0,00
I.	Náklady z činnosti		24 620 960,75	0,00	23 655 744,08	0,00
1.	Spotřeba materiálu	501	194 085,90	0,00	309 808,59	0,00
2.	Spotřeba energie	502	639 209,00	0,00	683 281,40	0,00
3.	Spotřeba jiných neskladovatelných dodávek	503	0,00	0,00	0,00	0,00
4.	Prodané zboží	504	0,00	0,00	0,00	0,00
5.	Aktivace dlouhodobého majetku	506	0,00	0,00	0,00	0,00
6.	Aktivace oběžného majetku	507	0,00	0,00	0,00	0,00
7.	Změna stavu zásob vlastní výroby	508	0,00	0,00	0,00	0,00
8.	Opravy a udržování	511	352 177,01	0,00	143 934,04	0,00
9.	Cestovné	512	26 045,00	0,00	10 803,00	0,00
10.	Náklady na reprezentaci	513	155,00	0,00	1 708,00	0,00
11.	Aktivace vnitroorganizačních služeb	516	0,00	0,00	0,00	0,00
12.	Ostatní služby	518	588 141,08	0,00	514 272,37	0,00
13.	Mzdové náklady	521	16 191 267,00	0,00	14 883 479,00	0,00
14.	Zákonné sociální pojištění	524	5 411 439,00	0,00	4 956 754,00	0,00
15.	Jiné sociální pojištění	525	64 378,00	0,00	30 965,00	0,00
16.	Zákonné sociální náklady	527	176 727,00	0,00	161 444,00	0,00
17.	Jiné sociální náklady	528	0,00	0,00	15 050,00	0,00
18.	Daň silniční	531	0,00	0,00	0,00	0,00
19.	Daň z nemovitostí	532	0,00	0,00	0,00	0,00
20.	Jiné daně a poplatky	538	200,00	0,00	1 000,00	0,00
22.	Smluvní pokuty a úroky z prodlení	541	0,00	0,00	0,00	0,00
23.	Jiné pokuty a penále	542	0,00	0,00	0,00	0,00
24.	Dary a jiná bezúplatná předání	543	0,00	0,00	0,00	0,00
25.	Prodaný materiál	544	5 222,56	0,00	5 275,60	0,00
26.	Manka a škody	547	0,00	0,00	0,00	0,00
27.	Tvorba fondů	548	0,00	0,00	0,00	0,00
28.	Odpisy dlouhodobého majetku	551	592 487,20	0,00	516 763,00	0,00
29.	Prodaný dlouhodobý nehmotný majetek	552	0,00	0,00	0,00	0,00
30.	Prodaný dlouhodobý hmotný majetek	553	0,00	0,00	0,00	0,00
31.	Prodané pozemky	554	0,00	0,00	0,00	0,00
32.	Tvorba a zúčtování rezerv	555	0,00	0,00	0,00	0,00
33.	Tvorba a zúčtování opravných položek	556	0,00	0,00	0,00	0,00
34.	Náklady z vyřazených pohledávek	557	0,00	0,00	0,00	0,00
35.	Náklady z drobného dlouhodobého majetku	558	341 238,00	0,00	1 353 530,94	0,00
36.	Ostatní náklady z činnosti	549	38 189,00	0,00	67 675,14	0,00
II.	Finanční náklady		0,00	0,00	0,00	0,00
1.	Prodané cenné papíry a podíly	561	0,00	0,00	0,00	0,00
2.	Úroky	562	0,00	0,00	0,00	0,00
3.	Kurzové ztráty	563	0,00	0,00	0,00	0,00
4.	Náklady z přecenění reálnou hodnotou	564	0,00	0,00	0,00	0,00
5.	Ostatní finanční náklady	569	0,00	0,00	0,00	0,00
III.	Náklady na transfery		0,00	0,00	0,00	0,00
1.	Náklady vybraných ústředních vládních institucí na transfery	571	0,00	0,00	0,00	0,00
2.	Náklady vybraných místních vládních institucí na transfery	572	0,00	0,00	0,00	0,00
V.	Daň z příjmů		0,00	0,00	0,00	0,00
1.	Daň z příjmů	591	0,00	0,00	0,00	0,00
2.	Dodatečné odvody daně z příjmů	595	0,00	0,00	0,00	0,00

Číslo položky	Název položky	SÚ	1	2	3	4
			BĚŽNÉ OBDOBÍ		MINULÉ OBDOBÍ	
			Hlavní činnost	Hosp. činnost	Hlavní činnost	Hosp. činnost
B.	VÝNOSY CELKEM		24 621 793,56	0,00	23 657 112,01	0,00
I.	Výnosy z činnosti		1 577 113,10	0,00	1 782 444,00	0,00
1.	Výnosy z prodeje vlastních výrobků	601	0,00	0,00	0,00	0,00
2.	Výnosy z prodeje služeb	602	1 474 402,00	0,00	1 434 100,00	0,00
3.	Výnosy z pronájmu	603	3 450,00	0,00	1 600,00	0,00
4.	Výnosy z prodaného zboží	604	0,00	0,00	0,00	0,00
8.	Jiné výnosy z vlastních výkonů	609	0,00	0,00	0,00	0,00
9.	Smluvní pokuty a úroky z prodlení	641	0,00	0,00	0,00	0,00
10.	Jiné pokuty a penále	642	0,00	0,00	0,00	0,00
11.	Výnosy z vyřazených pohledávek	643	0,00	0,00	0,00	0,00
12.	Výnosy z prodeje materiálu	644	5 228,00	0,00	5 200,00	0,00
13.	Výnosy z prodeje dlouhodobého nehmotného majetku	645	0,00	0,00	0,00	0,00
14.	Výnosy z prodeje dlouhodob. hm. majetku kromě pozemků	646	0,00	0,00	0,00	0,00
15.	Výnosy z prodeje pozemků	647	0,00	0,00	0,00	0,00
16.	Čerpání fondů	648	87 033,10	0,00	332 104,00	0,00
17.	Ostatní výnosy z činnosti	649	7 000,00	0,00	9 440,00	0,00
II.	Finanční výnosy		17 076,27	0,00	48 540,61	0,00
1.	Výnosy z prodeje cenných papírů a podílů	661	0,00	0,00	0,00	0,00
2.	Úroky	662	17 076,27	0,00	48 540,61	0,00
3.	Kurzové zisky	663	0,00	0,00	0,00	0,00
4.	Výnosy z přecenění reálnou hodnotou	664	0,00	0,00	0,00	0,00
6.	Ostatní finanční výnosy	669	0,00	0,00	0,00	0,00
IV.	Výnosy z transferů		23 027 604,19	0,00	21 826 127,40	0,00
1.	Výnosy vybraných ústředních vládních institucí z transferů	671	0,00	0,00	0,00	0,00
2.	Výnosy vybraných místních vládních institucí z transferů	672	23 027 604,19	0,00	21 826 127,40	0,00
C.	VÝSLEDEK HOSPODAŘENÍ		0,00	0,00	0,00	0,00
1.	Výsledek hospodaření před zdaněním	-	832,81	0,00	1 367,93	0,00
2.	Výsledek hospodaření běžného účetního období	-	832,81	0,00	1 367,93	0,00

Podpisový záznam statutárního orgánu účetní jednotky

Základní urna
Čestava Město
Škola 701, 38
K. O. 50



Příloha	
ZÁKLADNÍ	
Základní umělecká škola Gustava Mahlera Humpolec, Školní 701, 396 01 Humpolec, 62540114	
CZ NACE: 00000	sestavená k 31.12.2025
	(v korunách Kč na 2 des. místa)
	okamžik sestavení: 10.02.2026

A.4. Informace podle § 7 odst. 5 zákona o stavu účtů v knize podrozvahových účtů

Číslo položky	Název položky	Podroz. účet	ÚČETNÍ OBDOBÍ	
			BĚŽNÉ	MINULÉ
P.I.	Majetek a závazky účetní jednotky		965 596,93	965 595,32
1.	Jiný drobný dlouhodobý nehmotný majetek	901	18 719,00	18 719,00
2.	Jiný drobný dlouhodobý hmotný majetek	902	946 877,93	946 876,32
3.	Vyřazené pohledávky	905	0,00	0,00
4.	Vyřazené závazky	906	0,00	0,00
5.	Ostatní majetek	909	0,00	0,00
P.II.	Krátkod.podm.pohledávky z transferů a krátkod.podm. závazky z transferů		0,00	0,00
1.	Krátkodobé podmíněné pohledávky z předfinancování transferů	911	0,00	0,00
2.	Krátkodobé podmíněné závazky z předfinancování transferů	912	0,00	0,00
3.	Krátkodobé podmíněné pohledávky ze zahraničních transferů	913	0,00	0,00
4.	Krátkodobé podmíněné závazky ze zahraničních transferů	914	0,00	0,00
5.	Ostatní krátkodobé podmíněné pohledávky z transferů	915	0,00	0,00
6.	Ostatní krátkodobé podmíněné závazky z transferů	916	0,00	0,00
P.III.	Podmíněné pohledávky z důvodu užívání majetku jinou osobou		0,00	0,00
1.	Krátkodobé podmíněné pohledávky z důvodu úplatného užívání majetku jinou osobou	921	0,00	0,00
2.	Dlouhodobé podmíněné pohledávky z důvodu úplatného užívání majetku jinou osobou	922	0,00	0,00
3.	Krátkod. podm.pohl.z důvodu užívání majetku jinou osobou na zákl.smlouvy o výpůjčce	923	0,00	0,00
4.	Dlouhod. podm.pohl.z důvodu užívání majetku jinou osobou na zákl.smlouvy o výpůjčce	924	0,00	0,00
5.	Krátkod. podm.pohl. z důvodu užívání majetku jinou osobou z jiných důvodů	925	0,00	0,00
6.	Dlouhod. podm. pohl. z důvodu užívání majetku jinou osobou z jiných důvodů	926	0,00	0,00
P. IV.	Další podmíněné pohledávky		0,00	0,00
1.	Krátkodobé podmíněné pohledávky ze smluv o prodeji dlouhodobého majetku	931	0,00	0,00
2.	Dlouhodobé podmíněné pohledávky ze smluv o prodeji dlouhodobého majetku	932	0,00	0,00
3.	Krátkodobé podmíněné pohledávky z jiných smluv	933	0,00	0,00
4.	Dlouhodobé podmíněné pohledávky z jiných smluv	934	0,00	0,00
5.	Krátkodobé podmíněné pohledávky ze sdílených daní	939	0,00	0,00
6.	Dlouhodobé podmíněné pohledávky ze sdílených daní	941	0,00	0,00
7.	Krátkodobé podmíněné pohledávky ze vztahu k jiným zdrojům	942	0,00	0,00
8.	Dlouhodobé podmíněné pohledávky ze vztahu k jiným zdrojům	943	0,00	0,00
9.	Krátkodobé podmíněné úhrady pohledávek z přijatých zajištění	944	0,00	0,00
10.	Dlouhodobé podmíněné úhrady pohledávek z přijatých zajištění	945	0,00	0,00
11.	Krátkodobé podmíněné pohledávky ze soudních sporů, správních řízení a jiných řízení	947	0,00	0,00
12.	Dlouhodobé podmíněné pohledávky ze soudních sporů, správních řízení a jiných řízení	948	0,00	0,00

Číslo položky	Název položky	Podroz. účet	ÚČETNÍ OBDOBÍ	
			BĚŽNÉ	MINULÉ
P.V.	Dlouhodobé podm.pohled.z transferů a dlouhod.podm.závazky z transferů		0,00	0,00
1.	Dlouhodobé podmíněné pohledávky z předfinancování transferů	951	0,00	0,00
2.	Dlouhodobé podmíněné závazky z předfinancování transferů	952	0,00	0,00
3.	Dlouhodobé podmíněné pohledávky ze zahraničních transferů	953	0,00	0,00
4.	Dlouhodobé podmíněné závazky ze zahraničních transferů	954	0,00	0,00
5.	Ostatní dlouhodobé podmíněné pohledávky z transferů	955	0,00	0,00
6.	Ostatní dlouhodobé podmíněné závazky z transferů	956	0,00	0,00
P.VI.	Podmíněné závazky z důvodu užívání cizího majetku		0,00	0,00
1.	Krátkodobé podmíněné závazky z operativního leasingu	961	0,00	0,00
2.	Dlouhodobé podmíněné závazky z operativního leasingu	962	0,00	0,00
3.	Krátkodobé podmíněné závazky z finančního leasingu	963	0,00	0,00
4.	Dlouhodobé podmíněné závazky z finančního leasingu	964	0,00	0,00
5.	Krátkod.podm.závazky z důvodu užív.cizího majetku na základě smlouvy o výpůjčce	965	0,00	0,00
6.	Dlouhod.podm.závazky z důvodu užív.cizího majetku na základě smlouvy o výpůjčce	966	0,00	0,00
7.	Krátkod. podm.závazky z důvodu užív.cizího majetku nebo jeho převz.z jiných důvodů	967	0,00	0,00
8.	Dlouhod. podm.závazky z důvodu užív.cizího majetku nebo jeho převz.z jiných důvodů	968	0,00	0,00
P.VII.	Další podmíněné závazky		0,00	0,00
1.	Krátkodobé podmíněné závazky ze smluv o pořízení dlouhodobého majetku	971	0,00	0,00
2.	Dlouhodobé podmíněné závazky ze smluv o pořízení dlouhodobého majetku	972	0,00	0,00
3.	Krátkodobé podmíněné závazky z jiných smluv	973	0,00	0,00
4.	Dlouhodobé podmíněné závazky z jiných smluv	974	0,00	0,00
5.	Krátkodobé podmíněné závazky z přijatého kolaterálu	975	0,00	0,00
6.	Dlouhodobé podmíněné závazky z přijatého kolaterálu	976	0,00	0,00
7.	Krátkod.podm.záv.vyplýv.z práv.předpisů a další činn.moci zákonod.,výkonné,soudní	978	0,00	0,00
8.	Dlouhod.podm.záv.vyplýv.z práv.předpisů a další činn.moci zákonod.,výkonné,soudní	979	0,00	0,00
9.	Krátkodobé podmíněné závazky z poskytnutých garancí jednorázových	981	0,00	0,00
10.	Dlouhodobé podmíněné závazky z poskytnutých garancí jednorázových	982	0,00	0,00
11.	Krátkodobé podmíněné závazky z poskytnutých garancí ostatních	983	0,00	0,00
12.	Dlouhodobé podmíněné závazky z poskytnutých garancí ostatních	984	0,00	0,00
13.	Krátkodobé podmíněné závazky ze soudních sporů, správních řízení a jiných řízení	985	0,00	0,00
14.	Dlouhodobé podmíněné závazky ze soudních sporů, správních řízení a jiných řízení	986	0,00	0,00
P.VIII.	Ostatní podmíněná aktiva a ostatní podmíněná pasiva a vyrovnávací účty		0,00	0,00
1.	Ostatní krátkodobá podmíněná aktiva	991	0,00	0,00
2.	Ostatní dlouhodobá podmíněná aktiva	992	0,00	0,00
3.	Ostatní krátkodobá podmíněná pasiva	993	0,00	0,00
4.	Ostatní dlouhodobá podmíněná pasiva	994	0,00	0,00
5.	Vyrovnávací účet k podrozvahovým účtům	999	965 596,93	965 595,32

Zalíben
Gustav
Štěpán



Příloha

ZÁKLADNÍ

Základní umělecká škola Gustava Mahlera Humpolec, Školní 701, 396 01 Humpolec, 62540114

CZ NACE: 00000

sestavená k 31.12.2025

(v korunách Kč na 2 des. místa)

okamžik sestavení: 10.02.2026

A.5. Informace podle § 18 odst. 3 písm. b) zákona (TEXT)

Organizace je zapsána v obchodním rejstříku od 3.4. 2004.

Základní umělecká
škola Gustava Mahlera
Humpolec, Školní 701, 396 01
Humpolec, IČO: 62540114



Příloha č. 5 - Příloha

ZÁKLADNÍ

Základní umělecká škola Gustava Mahlera Humpolec, Školní 701, 396 01 Humpolec, 62540114

CZ NACE: 00000

sestavená k 31.12.2025

(v korunách Kč na 2 des. místa)

okamžik sestavení: 10.02.2026

A. 6. Informace podle § 19 odst. 6 zákona (TEXT)

K rozvahovému dni nejsou žádné skutečnosti, které nebyly zachyceny v účetní uzávěře.

Základní umělecká
škola Gustava Mahlera H
Školní 701, 396 01 H
IČO: 02540114

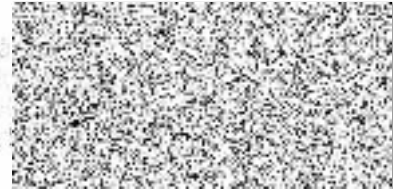

Příloha č. 5 - Příloha

ZÁKLADNÍ

Základní umělecká škola Gustava Mahiera Humpolec, Školní 701, 396 01 Humpolec, 62540114

CZ NACE: 00000

sestavená k 31.12.2025

(v korunách Kč na 2 des. místa)

okamžik sestavení: 10.02.2026

B. 1. Informace podle § 66 odst. 6 (TEXT)

B. 2. Informace podle § 66 odst. 8 (TEXT)

B. 3. Informace podle § 68 odst. 3 (ČÍSLO A TEXT)

0,00

Základní umělecká škola
Gustava Mahiera
Školní 701, 396 01
Humpolec



Příloha	
ZÁKLADNÍ	
Základní umělecká škola Gustava Mahlera Humpolec, Školní 701, 396 01 Humpolec, 62540114	
CZ NACE: 00000	sestavená k 31.12.2025
	(v korunách Kč na 2 des. místa)
	okamžik sestavení: 10.02.2026

C. Doplňující informace k položkám rozvahy "C.I.1. Jmění účetní jednotky" a "C.I.3. Transfery na pořízení dlouhodobého majetku"

Číslo položky	Název položky	ÚČETNÍ OBDOBÍ	
		BĚŽNÉ	MINULÉ
C.1.	Zvýšení stavu transferů na pořízení dlouhodobého majetku za běžné účetní období	279 000,00	0,00
C.2.	Snížení stavu transferů na pořízení dlouhodobého majetku ve věcné a časové souvislosti	230 816,29	232 413,00

Základní umělecká škola
Gustava Mahlera
Školní 701, 396 01
Humpolec



Příloha

ZÁKLADNÍ

Základní umělecká škola Gustava Mahlera Humpolec, Školní 701, 396 01 Humpolec, 62540114

CZ NACE: 00000

sestavená k 31.12.2025

(v korunách Kč na 2 des. místa)

okamžik sestavení: 10.02.2026

D. 1. Počet jednotlivých věcí a souborů majetku nebo seznam tohoto majetku (ČÍSLO A TEXT)

0,00

D. 2. Celková výměra lesních pozemků s lesním porostem (ČÍSLO)

0,00

D. 3. Výše ocenění celkové výměry lesních pozemků s lesním porostem ve výši 57 Kč/m² (ČÍSLO)

0,00

D. 4. Výměra lesních pozemků s lesním porostem oceněným jiným způsobem (ČÍSLO)

0,00

D. 5. Výše ocenění lesních pozemků s lesním porostem oceněným jiným způsobem (ČÍSLO)

0,00

D. 6. Průměrná výše ocenění výměry lesních pozemků s lesním porostem oceněných jiným způsobem (ČÍSLO)

0,00

D. 7. Komentář k ocenění lesních pozemků jiným způsobem (ČÍSLO A TEXT)

0,00

Základní umělecká škola
Gustava Mahlera a Humpolec
Školní 701, 396 01 Humpolec
62540114



Příloha

ZÁKLADNÍ

Základní umělecká škola Gustava Mahlera Humpolec, Školní 701, 396 01 Humpolec, 62540114

CZ NACE: 00000

sestavená k 31.12.2025

(v korunách Kč na 2 des. místa)

okamžik sestavení: 10.02.2026

E. 1.	Doplňující informace k položkám rozvahy	
K položce	Doplňující informace	Částka

Základní umělecká škola Gustava Mahlera Humpolec, Školní 701, 396 01 Humpolec, 62540114



Příloha

ZÁKLADNÍ

Základní umělecká škola Gustava Mahlera Humpolec, Školní 701, 396 01 Humpolec, 62540114

CZ NACE: 00000

sestavená k 31.12.2025

(v korunách Kč na 2 des. místa)

okamžik sestavení: 10.02.2026

E. 2.	Doplňující informace k položkám výkazu zisku a ztráty	
K položce	Doplňující informace	Částka

Základní umělecká škola Gustava Mahlera Humpolec, Školní 701, 396 01 Humpolec, 62540114



Příloha

ZÁKLADNÍ

Základní umělecká škola Gustava Mahlera Humpolec, Školní 701, 396 01 Humpolec, 62540114

CZ NACE: 00000

sestavená k 31.12.2025

(v korunách Kč na 2 des. místa)

okamžik sestavení: 10.02.2026

E. 3.	Doplňující informace k položkám přehledu o peněžních tocích	
K položce	Doplňující informace	Částka

Základní umělecká škola
Gustava Mahlera
Školní 701, 396 01 Humpolec
62540114



Příloha

ZÁKLADNÍ

Základní umělecká škola Gustava Mahlera Humpolec, Školní 701, 396 01 Humpolec, 62540114

CZ NACE: 00000

sestavená k 31.12.2025

(v korunách Kč na 2 des. místa)

okamžik sestavení: 10.02.2026

E. 4.	Doplňující informace k položkám přehledu o změnách vlastního kapitálu	
K položce	Doplňující informace	Částka

Základní umělecká škola
Gustava Mahlera Humpolec
Školní 701, 396 01 Humpolec
62540114



Příloha	
Fond kulturních a sociálních potřeb	
ZÁKLADNÍ	
Základní umělecká škola Gustava Mahlera Humpolec, Školní 701, 396 01 Humpolec, 62540114	
CZ NACE: 00000	sestavená k 31.12.2025 (v korunách Kč na 2 des. místa)
	okamžik sestavení: 10.02.2026

F. Doplňující informace k fondům účetní jednotky

Položka		BĚŽNÉ
Číslo	Název	ÚČETNÍ OBDOB
A.I.	Počáteční stav fondu k 1.1.	260 213,28
A.II.	Tvorba fondu	161 703,00
	1. Základní příděl	161 703,00
	2. Splátky půjček na bytové účely poskytnutých do konce roku 1992	0,00
	3. Náhrady škod a pojistná plnění od pojišťovny vztahující se k majetku pořízenému z fondu	0,00
	4. Peněžní a jiné dary určené do fondu	0,00
	5. Ostatní tvorba fondu	0,00
A.III.	Čerpání fondu	198 971,00
	1. Půjčky na bytové účely	0,00
	2. Stravování	17 376,00
	3. Rekreace	129 595,00
	4. Kultura, tělovýchova a sport	0,00
	5. Sociální výpomoci a půjčky	0,00
	6. Poskytnuté peněžní dary	0,00
	7. Úhrada příspěvku na penzijní připojištění	52 000,00
	8. Úhrada části pojistného na soukromé životní pojištění	0,00
	9. Ostatní užití fondu	0,00
A.IV.	Konečný stav fondu	222 945,28

Základní umělecká škola
Gustava Mahlera
Školní 701, 396 01 Humpolec
62540114

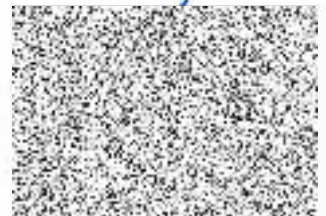

Příloha	
Pozemky	
ZÁKLADNÍ	
Základní umělecká škola Gustava Mahlera Humpolec, Školní 701, 396 01 Humpolec, 62540114	
CZ NACE: 00000	sestavená k 31.12.2025 (v korunách Kč na 2 des. místa)
okamžik sestavení: 10.02.2026	

H. Doplnující informace k položce „A.II.1. Pozemky“ výkazu rozvahy

Číslo položky	Název položky	ÚČETNÍ OBDOBÍ			
		BĚŽNÉ			MINULÉ
		BRUTTO	KOREKCE	NETTO	
H.	Pozemky	55 390,00	0,00	55 390,00	55 390,00
H.1.	Stavební pozemky	0,00	0,00	0,00	0,00
H.2.	Lesní pozemky	0,00	0,00	0,00	0,00
H.3.	Zahrady, pastviny, louky, rybníky	0,00	0,00	0,00	0,00
H.4.	Zastavěná plocha	51 500,00	0,00	51 500,00	51 500,00
H.5.	Ostatní pozemky	3 890,00	0,00	3 890,00	3 890,00



Příloha	
Rezervní fond	
PŘÍSPĚVKOVÉ ORGANIZACE ZŘIZOVANÉ ÚZEMNÍMI SAMOSPRÁVNÝMI CELKY A SVAZKY OBCÍ	
Základní umělecká škola Gustava Mahlera Humpolec, Školní 701, 396 01 Humpolec, 62540114	
CZ NACE: 00000	sestavená k 31.12.2025 (v korunách Kč na 2 des. místa)
	okamžik sestavení: 10.02.2026

F. Doplňující informace k fondům účetní jednotky

Položka		BĚŽNÉ ÚČETNÍ OBDOB
Číslo	Název	
D.I.	Počáteční stav fondu k 1.1.	212 817,23
D.II.	Tvorba fondu	495 596,62
	1. Zlepšený výsledek hospodaření	1 367,93
	2. Nespoteřebované dotace z rozpočtu Evropské unie	422 204,69
	3. Nespoteřebované dotace z mezinárodních smluv	0,00
	4. Peněžní dary - účelové	72 024,00
	5. Peněžní dary - neúčelové	0,00
	6. Ostatní tvorba	0,00
D.III.	Čerpání fondu	87 033,10
	1. Úhrada zhoršeného výsledku hospodaření	0,00
	2. Úhrada sankcí	0,00
	3. Posílení fondu investic se souhlasem zřizovatele	0,00
	4. Časové překlenutí dočasného nesouladu mezi výnosy a náklady	15 009,10
	5. Ostatní čerpání	72 024,00
D.IV.	Konečný stav fondu	621 380,75

Základní umělecká škola
Gustava Mahlera
Humpolec, Školní 701
396 01 Humpolec



Příloha
Stavby
ZÁKLADNÍ
Základní umělecká škola Gustava Mahlera Humpolec, Školní 701, 396 01 Humpolec, 62540114
CZ NACE: 00000
sestavená k 31.12.2025 (v korunách Kč na 2 des. místa)
okamžik sestavení: 10.02.2026

G. Doplnující informace k položce „A.II.3. Stavby“ výkazu rozvahy

Číslo položky	Název položky	ÚČETNÍ OBDOBÍ			
		BÉŽNÉ			MINULÉ
		BRUTTO	KOREKCE	NETTO	
G.	Stavby	18 803 848,37	4 755 567,00	14 048 281,37	13 457 720,38
G.1.	Bytové domy a bytové jednotky	0,00	0,00	0,00	0,00
G.2.	Budovy pro služby obyvatelstvu	18 778 852,37	4 754 631,00	14 024 221,37	13 457 720,38
G.3.	Jiné nebytové domy a nebytové jednotky	0,00	0,00	0,00	0,00
G.4.	Komunikace a veřejné osvětlení	0,00	0,00	0,00	0,00
G.5.	Jiné inženýrské sítě	0,00	0,00	0,00	0,00
G.6.	Ostatní stavby	24 996,00	936,00	24 060,00	0,00

Základní umělecká škola Gustava Mahlera Humpolec, Školní 701, 396 01 Humpolec, 62540114



Příloha	
Fond investic	
PŘÍSPĚVKOVÉ ORGANIZACE ZŘIZOVANÉ ÚZEMNÍMI SAMOSPRÁVNÝMI CELKY A SVAZKY OBCÍ	
Základní umělecká škola Gustava Mahlera Humpolec, Školní 701, 396 01 Humpolec, 62540114	
CZ NACE: 00000	sestavená k 31.12.2025 (v korunách Kč na 2 des. místa)
	okamžik sestavení: 10.02.2026

F. Doplňující informace k fondům účetní jednotky

Položka		BĚŽNÉ
Číslo	Název	ÚČETNÍ OBDOB
F.I.	Počáteční stav fondu k 1.1.	948 651,78
F.II.	Tvorba fondu	1 124 760,40
1.	Peněžní prostředky ve výši odpisů hmot. a nehm.dlouhodob.majetku prováděné podle zřiz.schváleného odpis.plánu	361 670,91
2.	Investiční příspěvek z rozpočtu zřizovatele	763 089,49
3.	Investiční dotace ze státních fondů a jiných veřejných rozpočtů	0,00
4.	Ve výši příjmů z prodeje svěřeného dlouhodobého hmotného majetku	0,00
5.	Peněžní dary a příspěvky od jiných subjektů	0,00
6.	Ve výši příjmů z prodeje majetku ve vlastnictví příspěvkové organizace	0,00
7.	Převody z rezervního fondu	0,00
F.III.	Čerpání fondu	1 117 524,49
1.	Pořízení a tech.zhodnocení hmot.a nehm.dlouhodob.majetku,s výjimkou drobného hm.a nehm.dlouhodob.majetku	1 003 509,49
2.	Úhrada investičních úvěrů nebo půjček	0,00
3.	Odvod do rozpočtu zřizovatele	114 015,00
4.	Navýšení peněž.prostředků určených na financování údržby a oprav majetku, který PO používá pro svou činnost	0,00
F.IV.	Konečný stav fondu	955 887,69



Příloha	
ZÁKLADNÍ	
Základní umělecká škola Gustava Mahlera Humpolec, Školní 701, 396 01 Humpolec, 62540114	
CZ NACE: 00000	sestavená k 31.12.2025 (v korunách Kč na 2 des. místa)
okamžik sestavení: 10.02.2026	

I. Doplňující informace k položce "A.II.4. Náklady z přecenění reálnou hodnotou" výkazu zisku a ztráty

Číslo položky	Název položky	ÚČETNÍ OBDOBÍ	
		BĚŽNÉ	MINULÉ
I.	Náklady z přecenění reálnou hodnotou	0,00	0,00
I.1.	Náklady z přecenění reálnou hodnotou majetku určeného k prodeji podle §64	0,00	0,00
I.2.	Ostatní náklady z přecenění reálnou hodnotou	0,00	0,00



Příloha

ZÁKLADNÍ

Základní umělecká škola Gustava Mahlera Humpolec, Školní 701, 396 01 Humpolec, 62540114

CZ NACE: 00000

sestavená k 31.12.2025
(v korunách Kč na 2 des. místa)

okamžik sestavení: 10.02.2026

J. Doplnující informace k položce "B.II.4. Výnosy z přecenění reálnou hodnotou" výkazu zisku a ztráty

Číslo položky	Název položky	ÚČETNÍ OBDOBÍ	
		BĚŽNÉ	MINULÉ
J.	Výnosy z přecenění reálnou hodnotou	0,00	0,00
J.1.	Výnosy z přecenění reálnou hodnotou majetku určeného k prodeji podle §64	0,00	0,00
J.2.	Ostatní výnosy z přecenění reálnou hodnotou	0,00	0,00



Příloha

ZÁKLADNÍ

Základní umělecká škola Gustava Mahlera Humpolec, Školní 701, 396 01 Humpolec, 62540114

CZ NACE: 00000

sestavená k 31.12.2025

(v korunách Kč na 2 des. místa)

okamžik sestavení: 10.02.2026

A. 1. Informace podle § 7 odst. 3 zákona (TEXT)

Účetní jednotka pokračuje v následujícím období.

A. 2. Informace podle § 7 odst. 4 zákona (TEXT)

Nedošlo ke změnám účetních metod.

A. 3. Informace podle § 7 odst. 5 zákona (TEXT)

Účetní jednotka účtuje na základě rozhodnutí ve zjednodušeném rozsahu. Účetní jednotka provádí odepisování majetku na základě odpisového plánu, který schvaluje zřizovatel. Majetek se odepisuje prvním dnem v měsíci, který následuje po měsíci, ve kterém došlo k jeho zařazení do užívání. Odpisové sazby - učební pomůcky 15 let, ostatní zařízení 20 let a technické zhodnocení budovy 80 let.

Základní umělecká
škola Gustava Mahlera
Školní 701, 396 01
Humpolec, 62540114



Příloha č. 5

ZÁKLADNÍ

Základní umělecká škola Gustava Mahlera Humpolec, Školní 701, 396 01 Humpolec, 62540114

CZ NACE: 00000

sestavená k 31.12.2025

(v korunách Kč na 2 des. místa)

okamžik sestavení: 10.02.2026

Podpisový záznam statutárního orgánu účetní jednotky



12.
62540114
62540114

Údaje o projektech partnerství veřejného a soukromého sektoru

ZÁKLADNÍ

Základní umělecká škola Gustava Mahlera Humpolec, Školní 701, 396 01 Humpolec, 62540114

sestavená k 31.12.2025

okamžik sestavení: 10.02.2026

(v korunách Kč na 2 des. místa)

CZ NACE: 00000

