

Příloha

ZÁKLADNÍ

Základní umělecká škola Gustava Mahlera Humpolec, Školní 701, 396 01 Humpolec, 62540114

CZ NACE: 00000

sestavená k 31.12.2024

(v korunách Kč na 2 des. místa)

okamžik sestavení: 12.02.2025

A. 1. Informace podle § 7 odst. 3 zákona (TEXT)

Účetní jednotka pokračuje v následujícím období.

A. 2. Informace podle § 7 odst. 4 zákona (TEXT)

Nedošlo ke změnám účetních metod.

A. 3. Informace podle § 7 odst. 5 zákona (TEXT)

Účetní jednotka účtuje na základě rozhodnutí ve zjednodušeném rozsahu. Účetní jednotka provádí odepisování majetku na základě odpisového plánu, který schvaluje zřizovatel. Majetek se odepisuje prvním dnem v měsíci, který následuje po měsíci, ve kterém došlo k jeho zřazení do užívání. Odpisové sazby - učební pomůcky 15 let, ostatní zařízení 20 let a technické zhodnocení budovy 80 let.



Příloha

ZÁKLADNÍ

Základní umělecká škola Gustava Mahlera Humpolec, Školní 701, 396 01 Humpolec, 62540114

CZ NACE: 00000

sestavená k 31.12.2024

(v korunách Kč na 2 des. místa)

okamžik sestavení: 12.02.2025

C. Doplňující informace k položkám rozvahy "C.I.1. Jmění účetní jednotky" a "C.I.3. Transfery na pořízení dlouhodobého majetku"

Číslo položky	Název položky	ÚČETNÍ OBDOBÍ	
		BĚŽNÉ	MINULÉ
C.1.	Zvýšení stavu transferů na pořízení dlouhodobého majetku za běžné účetní období	0,00	0,00
C.2.	Snížení stavu transferů na pořízení dlouhodobého majetku ve věcné a časové souvislosti	232 413,00	237 625,00



ZÁKLADNÍ

Základní umělecká škola Gustava Mahlera Humpolec, Školní 701, 396 01 Humpolec, 62540114

CZ NACE: 00000

sestavená k 31.12.2024

(v korunách Kč na 2 des. místa)

okamžik sestavení: 12.02.2025

B. 1. informace podle § 66 odst. 6 (TEXT)

B. 2. informace podle § 66 odst. 8 (TEXT)

B. 3. informace podle § 68 odst. 3 (ČÍSLO A TEXT)

0,00



Příloha

ZÁKLADNÍ

Základní umělecká škola Gustava Mahlera Humpolec, Školní 701, 396 01 Humpolec, 62540114

CZ NACE: 00000

sestavená k 31.12.2024

(v korunách Kč na 2 des. místa)

okamžik sestavení: 12.02.2025

A.4. Informace podle § 7 odst. 5 zákona o stavu účtů v knize podrozvahových účtů

Číslo položky	Název položky	Podroz. účet	ÚČETNÍ OBDOBÍ	
			BĚŽNÉ	MINULÉ
P.I.	Majetek a závazky účetní jednotky		965 595,32	910 453,28
1.	Jiný drobný dlouhodobý nehmotný majetek	901	18 719,00	18 719,00
2.	Jiný drobný dlouhodobý hmotný majetek	902	946 876,32	891 734,28
3.	Vyřazené pohledávky	905	0,00	0,00
4.	Vyřazené závazky	906	0,00	0,00
5.	Ostatní majetek	909	0,00	0,00
P.II.	Krátkod.podm.pohledávky z transferů a krátkod.podm. závazky z transferů		0,00	0,00
1.	Krátkodobé podmíněné pohledávky z předfinancování transferů	911	0,00	0,00
2.	Krátkodobé podmíněné závazky z předfinancování transferů	912	0,00	0,00
3.	Krátkodobé podmíněné pohledávky ze zahraničních transferů	913	0,00	0,00
4.	Krátkodobé podmíněné závazky ze zahraničních transferů	914	0,00	0,00
5.	Ostatní krátkodobé podmíněné pohledávky z transferů	915	0,00	0,00
6.	Ostatní krátkodobé podmíněné závazky z transferů	916	0,00	0,00
P.III.	Podmíněné pohledávky z důvodu užívání majetku jinou osobou		0,00	0,00
1.	Krátkodobé podmíněné pohledávky z důvodu úplatného užívání majetku jinou osobou	921	0,00	0,00
2.	Dlouhodobé podmíněné pohledávky z důvodu úplatného užívání majetku jinou osobou	922	0,00	0,00
3.	Krátkod. podm.pohl.z důvodu užívání majetku jinou osobou na zákl.smlouvy o výpůjčce	923	0,00	0,00
4.	Dlouhod. podm.pohl.z důvodu užívání majetku jinou osobou na zákl.smlouvy o výpůjčce	924	0,00	0,00
5.	Krátkod. podm.pohl. z důvodu užívání majetku jinou osobou z jiných důvodů	925	0,00	0,00
6.	Dlouhod. podm. pohl. z důvodu užívání majetku jinou osobou z jiných důvodů	926	0,00	0,00
P. IV.	Další podmíněné pohledávky		0,00	0,00
1.	Krátkodobé podmíněné pohledávky ze smluv o prodeji dlouhodobého majetku	931	0,00	0,00
2.	Dlouhodobé podmíněné pohledávky ze smluv o prodeji dlouhodobého majetku	932	0,00	0,00
3.	Krátkodobé podmíněné pohledávky z jiných smluv	933	0,00	0,00
4.	Dlouhodobé podmíněné pohledávky z jiných smluv	934	0,00	0,00
5.	Krátkodobé podmíněné pohledávky ze sdílených daní	939	0,00	0,00
6.	Dlouhodobé podmíněné pohledávky ze sdílených daní	941	0,00	0,00
7.	Krátkodobé podmíněné pohledávky ze vztahu k jiným zdrojům	942	0,00	0,00
8.	Dlouhodobé podmíněné pohledávky ze vztahu k jiným zdrojům	943	0,00	0,00
9.	Krátkodobé podmíněné úhrady pohledávek z přijatých zajištění	944	0,00	0,00
10.	Dlouhodobé podmíněné úhrady pohledávek z přijatých zajištění	945	0,00	0,00
11.	Krátkodobé podmíněné pohledávky ze soudních sporů, správních řízení a jiných řízení	947	0,00	0,00
12.	Dlouhodobé podmíněné pohledávky ze soudních sporů, správních řízení a jiných řízení	948	0,00	0,00

Číslo položky	Název položky	Podroz. účet	ÚČETNÍ OBDOBÍ	
			BĚŽNÉ	MINULÉ
P.V.	Dlouhodobé podm.pohled.z transferů a dlouhod.podm.závazky z transferů		0,00	0,00
1.	Dlouhodobé podmíněné pohledávky z předfinancování transferů	951	0,00	0,00
2.	Dlouhodobé podmíněné závazky z předfinancování transferů	952	0,00	0,00
3.	Dlouhodobé podmíněné pohledávky ze zahraničních transferů	953	0,00	0,00
4.	Dlouhodobé podmíněné závazky ze zahraničních transferů	954	0,00	0,00
5.	Ostatní dlouhodobé podmíněné pohledávky z transferů	955	0,00	0,00
6.	Ostatní dlouhodobé podmíněné závazky z transferů	956	0,00	0,00
P.VI.	Podmíněné závazky z důvodu užívání cizího majetku		0,00	0,00
1.	Krátkodobé podmíněné závazky z operativního leasingu	961	0,00	0,00
2.	Dlouhodobé podmíněné závazky z operativního leasingu	962	0,00	0,00
3.	Krátkodobé podmíněné závazky z finančního leasingu	963	0,00	0,00
4.	Dlouhodobé podmíněné závazky z finančního leasingu	964	0,00	0,00
5.	Krátkod.podm.závazky z důvodu užív.cizího majetku na základě smlouvy o výpůjčce	965	0,00	0,00
6.	Dlouhod.podm.závazky z důvodu užív.cizího majetku na základě smlouvy o výpůjčce	966	0,00	0,00
7.	Krátkod. podm.závazky z důvodu užív.cizího majetku nebo jeho převz.z jiných důvodů	967	0,00	0,00
8.	Dlouhod. podm.závazky z důvodu užív.cizího majetku nebo jeho převz.z jiných důvodů	968	0,00	0,00
P.VII.	Další podmíněné závazky		0,00	0,00
1.	Krátkodobé podmíněné závazky ze smluv o pořízení dlouhodobého majetku	971	0,00	0,00
2.	Dlouhodobé podmíněné závazky ze smluv o pořízení dlouhodobého majetku	972	0,00	0,00
3.	Krátkodobé podmíněné závazky z jiných smluv	973	0,00	0,00
4.	Dlouhodobé podmíněné závazky z jiných smluv	974	0,00	0,00
5.	Krátkodobé podmíněné závazky z přijatého kolaterálu	975	0,00	0,00
6.	Dlouhodobé podmíněné závazky z přijatého kolaterálu	976	0,00	0,00
7.	Krátkod.podm.záv.vyplýv.z práv.předpisů a další činn.moci zákonod.,výkonné,soudní	978	0,00	0,00
8.	Dlouhod.podm.záv.vyplýv.z práv.předpisů a další činn.moci zákonod.,výkonné,soudní	979	0,00	0,00
9.	Krátkodobé podmíněné závazky z poskytnutých garancí jednorázových	981	0,00	0,00
10.	Dlouhodobé podmíněné závazky z poskytnutých garancí jednorázových	982	0,00	0,00
11.	Krátkodobé podmíněné závazky z poskytnutých garancí ostatních	983	0,00	0,00
12.	Dlouhodobé podmíněné závazky z poskytnutých garancí ostatních	984	0,00	0,00
13.	Krátkodobé podmíněné závazky ze soudních sporů, správních řízení a jiných řízení	985	0,00	0,00
14.	Dlouhodobé podmíněné závazky ze soudních sporů, správních řízení a jiných řízení	986	0,00	0,00
P.VIII.	Ostatní podmíněná aktiva a ostatní podmíněná pasiva a vyrovnávací účty		0,00	0,00
1.	Ostatní krátkodobá podmíněná aktiva	991	0,00	0,00
2.	Ostatní dlouhodobá podmíněná aktiva	992	0,00	0,00
3.	Ostatní krátkodobá podmíněná pasiva	993	0,00	0,00
4.	Ostatní dlouhodobá podmíněná pasiva	994	0,00	0,00
5.	Vyrovnávací účet k podrozvahovým účtům	999	965 595,32	910 453,28



Příloha

ZÁKLADNÍ

Základní umělecká škola Gustava Mahlera Humpolec, Školní 701, 396 01 Humpolec, 62540114

CZ NACE: 00000

sestavená k 31.12.2024

(v korunách Kč na 2 des. místa)

okamžik sestavení: 12.02.2025

A.5. Informace podle § 18 odst. 3 písm. b) zákona (TEXT)

Organizace je zapsána v obchodním rejstříku od 3.4. 2004



Příloha č. 5 - Příloha

ZÁKLADNÍ

Základní umělecká škola Gustava Mahlera Humpolec, Školní 701, 396 01 Humpolec, 62540114

CZ NACE: 00000

sestavená k 31.12.2024

(v korunách Kč na 2 des. místa)

okamžik sestavení: 12.02.2025

A. 6. Informace podle § 19 odst. 6 zákona (TEXT)

K rozvahovému dni nejsou žádné skutečnosti, které nebyly zachyceny v účetní uzávěrce.

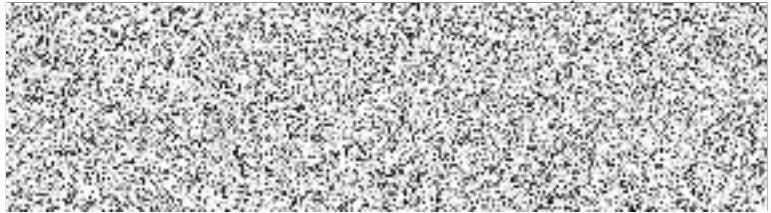

Příloha č. 5 - Příloha

ZÁKLADNÍ

Základní umělecká škola Gustava Mahlera Humpolec, Školní 701, 396 01 Humpolec, 62540114

CZ NACE: 00000

sestavená k 31.12.2024

(v korunách Kč na 2 des. místa)

okamžik sestavení: 12.02.2025

B. 1. Informace podle § 66 odst. 6 (TEXT)

B. 2. Informace podle § 66 odst. 8 (TEXT)

B. 3. Informace podle § 68 odst. 3 (ČÍSLO A TEXT)

0,00



Příloha

ZÁKLADNÍ

Základní umělecká škola Gustava Mahlera Humpolec, Školní 701, 396 01 Humpolec, 62540114

CZ NACE: 00000

sestavená k 31.12.2024

(v korunách Kč na 2 des. místa)

okamžik sestavení: 12.02.2025

C. Doplnující informace k položkám rozvahy "C.I.1. Jmění účetní jednotky" a "C.I.3. Transfery na pořízení dlouhodobého majetku"

Číslo položky	Název položky	ÚČETNÍ OBDOBÍ	
		BĚŽNÉ	MINULÉ
C.1.	Zvýšení stavu transferů na pořízení dlouhodobého majetku za běžné účetní období	0,00	0,00
C.2.	Snížení stavu transferů na pořízení dlouhodobého majetku ve věcné a časové souvislosti	232 413,00	237 625,00



Příloha

ZÁKLADNÍ

Základní umělecká škola Gustava Mahlera Humpolec, Školní 701, 396 01 Humpolec, 62540114

CZ NACE: 00000

sestavená k 31.12.2024

(v korunách Kč na 2 des. místa)

okamžik sestavení: 12.02.2025

D. 1.	Počet jednotlivých věcí a souborů majetku nebo seznam tohoto majetku (ČÍSLO A TEXT)
	0,00
D. 2.	Celková výměra lesních pozemků s lesním porostem (ČÍSLO)
	0,00
D. 3.	Výše ocenění celkové výměry lesních pozemků s lesním porostem ve výši 57 Kč/m ² (ČÍSLO)
	0,00
D. 4.	Výměra lesních pozemků s lesním porostem oceněným jiným způsobem (ČÍSLO)
	0,00
D. 5.	Výše ocenění lesních pozemků s lesním porostem oceněným jiným způsobem (ČÍSLO)
	0,00
D. 6.	Průměrná výše ocenění výměry lesních pozemků s lesním porostem oceněných jiným způsobem (ČÍSLO)
	0,00
D. 7.	Komentář k ocenění lesních pozemků jiným způsobem (ČÍSLO A TEXT)
	0,00



Příloha

ZÁKLADNÍ

Základní umělecká škola Gustava Mahlera Humpolec, Školní 701, 396 01 Humpolec, 62540114

CZ NACE: 00000

sestavená k 31.12.2024

(v korunách Kč na 2 des. místa)

okamžik sestavení: 12.02.2025

E. 1.	Doplňující informace k položkám rozvahy	
K položce	Doplňující informace	Částka



Příloha

ZÁKLADNÍ

Základní umělecká škola Gustava Mahlera Humpolec, Školní 701, 396 01 Humpolec, 62540114

CZ NACE: 00000

sestavená k 31.12.2024

(v korunách Kč na 2 des. místa)

okamžik sestavení: 12.02.2025

E. 2.	Doplňující informace k položkám výkazu zisku a ztráty	
K položce	Doplňující informace	Částka



Příloha

ZÁKLADNÍ

Základní umělecká škola Gustava Mahlera Humpolec, Školní 701, 396 01 Humpolec, 62540114

CZ NACE: 00000

sestavená k 31.12.2024

(v korunách Kč na 2 des. místa)

okamžik sestavení: 12.02.2025

E. 3.	Doplňující informace k položkám přehledu o peněžních tocích	
K položce	Doplňující informace	Částka



Příloha

ZÁKLADNÍ

Základní umělecká škola Gustava Mahlera Humpolec, Školní 701, 396 01 Humpolec, 62540114

CZ NACE: 00000

sestavená k 31.12.2024

(v korunách Kč na 2 des. místa)

okamžik sestavení: 12.02.2025

E. 4.	Doplňující informace k položkám přehledu o změnách vlastního kapitálu	
K položce	Doplňující informace	Částka

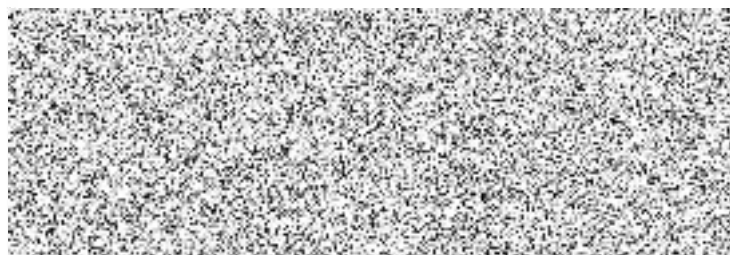

Příloha	
Fond kulturních a sociálních potřeb	
ZÁKLADNÍ	
Základní umělecká škola Gustava Mahlera Humpolec, Školní 701, 396 01 Humpolec, 62540114	
CZ NACE: 00000	sestavená k 31.12.2024 (v korunách Kč na 2 des. místa)
okamžik sestavení: 12.02.2025	

F. Doplňující informace k fondům účetní jednotky

Položka		BĚŽNÉ
Číslo	Název	ÚČETNÍ OBDOBÍ
A.I.	Počáteční stav fondu k 1.1.	338 818,28
A.II.	Tvorba fondu	148 835,00
	1. Základní příděl	148 835,00
	2. Splátky půjček na bytové účely poskytnutých do konce roku 1992	0,00
	3. Náhrady škod a pojistná plnění od pojišťovny vztahující se k majetku pořízenému z fondu	0,00
	4. Peněžní a jiné dary určené do fondu	0,00
	5. Ostatní tvorba fondu	0,00
A.III.	Čerpání fondu	227 440,00
	1. Půjčky na bytové účely	0,00
	2. Stravování	18 690,00
	3. Rekreace	147 600,00
	4. Kultura, tělovýchova a sport	14 750,00
	5. Sociální výpomoci a půjčky	0,00
	6. Poskytnuté peněžní dary	0,00
	7. Úhrada příspěvku na penzijní připojištění	46 400,00
	8. Úhrada části pojistného na soukromé životní pojištění	0,00
	9. Ostatní užití fondu	0,00
A.IV.	Konečný stav fondu	260 213,28



Příloha	
Rezervní fond	
PŘÍSPĚVKOVÉ ORGANIZACE ZŘIZOVANÉ ÚZEMNÍMI SAMOSPRÁVNÝMI CELKY A SVAZKY OBCÍ	
Základní umělecká škola Gustava Mahlera Humpolec, Školní 701, 396 01 Humpolec, 62540114	
CZ NACE: 00000	sestavená k 31.12.2024 (v korunách Kč na 2 des. místa)
okamžik sestavení: 12.02.2025	

F. Doplňující informace k fondům účetní jednotky

Položka		BĚŽNÉ
Číslo	Název	ÚČETNÍ OBDOB
D.I.	Počáteční stav fondu k 1.1.	418 811,72
D.II.	Tvorba fondu	126 109,51
	1. Zlepšený výsledek hospodaření	29 005,51
	2. Nespotřebované dotace z rozpočtu Evropské unie	0,00
	3. Nespotřebované dotace z mezinárodních smluv	0,00
	4. Peněžní dary - účelové	97 104,00
	5. Peněžní dary - neúčelové	0,00
	6. Ostatní tvorba	0,00
D.III.	Čerpání fondu	332 104,00
	1. Úhrada zhoršeného výsledku hospodaření	0,00
	2. Úhrada sankcí	0,00
	3. Posílení fondu investic se souhlasem zřizovatele	0,00
	4. Časové překlenutí dočasného nesouladu mezi výnosy a náklady	235 000,00
	5. Ostatní čerpání	97 104,00
D.IV.	Konečný stav fondu	212 817,23



Příloha	
Fond investic	
PŘÍSPĚVKOVÉ ORGANIZACE ZŘIZOVANÉ ÚZEMNÍMI SAMOSPRÁVNÝMI CELKY A SVAZKY OBCÍ	
Základní umělecká škola Gustava Mahlera Humpolec, Školní 701, 396 01 Humpolec, 62540114	
CZ NACE: 00000	sestavená k 31.12.2024 (v korunách Kč na 2 des. místa)
	okamžik sestavení: 12.02.2025

F. Doplňující informace k fondům účetní jednotky

Položka		BĚŽNÉ
Číslo	Název	ÚČETNÍ OBDOB
F.I.	Počáteční stav fondu k 1.1.	752 911,78
F.II.	Tvorba fondu	2 703 646,19
	1. Peněžní prostředky ve výši odpisů hmot. a nehm.dlouhodob.majetku prováděné podle zřiz.schváleného odpis.plánu	284 350,00
	2. Investiční příspěvek z rozpočtu zřizovatele	2 419 296,19
	3. Investiční dotace ze státních fondů a jiných veřejných rozpočtů	0,00
	4. Ve výši příjmů z prodeje svěřeného dlouhodobého hmotného majetku	0,00
	5. Peněžní dary a příspěvky od jiných subjektů	0,00
	6. Ve výši příjmů z prodeje majetku ve vlastnictví příspěvkové organizace	0,00
	7. Převody z rezervního fondu	0,00
F.III.	Čerpání fondu	2 507 906,19
	1. Pořízení a tech.zhodnocení hmot.a nehm.dlouhodob.majetku,s výjimkou drobného hm.a nehm.dlouhodob.majetku	2 425 346,19
	2. Úhrada investičních úvěrů nebo půjček	0,00
	3. Odvod do rozpočtu zřizovatele	82 560,00
	4. Navýšení peněž.prostředků určených na financování údržby a oprav majetku, který PO používá pro svou činnost	0,00
F.IV.	Konečný stav fondu	948 651,78



Příloha	
Stavby	
ZÁKLADNÍ	
Základní umělecká škola Gustava Mahlera Humpolec, Školní 701, 396 01 Humpolec, 62540114	
CZ NACE: 00000	sestavená k 31.12.2024 (v korunách Kč na 2 des. místa)
okamžik sestavení: 12.02.2025	

G. Doplňující informace k položce „A.II.3. Stavby“ výkazu rozvahy

Číslo položky	Název položky	ÚČETNÍ OBDOBÍ			
		BĚŽNÉ			MINULÉ
		BRUTTO	KOREKCE	NETTO	
G.	Stavby	18 011 219,38	4 553 499,00	13 457 720,38	11 595 241,19
G.1.	Bytové domy a bytové jednotky	0,00	0,00	0,00	0,00
G.2.	Budovy pro služby obyvatelstvu	18 011 219,38	4 553 499,00	13 457 720,38	11 595 241,19
G.3.	Jiné nebytové domy a nebytové jednotky	0,00	0,00	0,00	0,00
G.4.	Komunikace a veřejné osvětlení	0,00	0,00	0,00	0,00
G.5.	Jiné inženýrské sítě	0,00	0,00	0,00	0,00
G.6.	Ostatní stavby	0,00	0,00	0,00	0,00

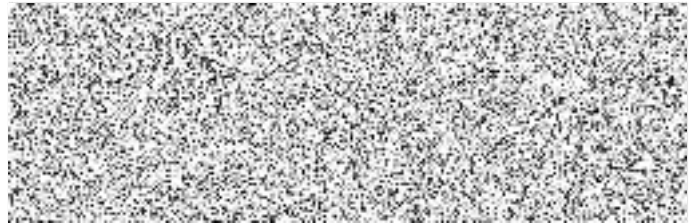

Příloha	
Pozemky	
ZÁKLADNÍ	
Základní umělecká škola Gustava Mahlera Humpolec, Školní 701, 396 01 Humpolec, 62540114	
CZ NACE: 00000	sestavená k 31.12.2024 (v korunách Kč na 2 des. místa)
okamžik sestavení: 12.02.2025	

H. Doplnující informace k položce „A.II.1. Pozemky“ výkazu rozvahy

Číslo položky	Název položky	ÚČETNÍ OBDOBÍ			
		BĚŽNÉ			MINULÉ
		BRUTTO	KOREKCE	NETTO	
H.	Pozemky	55 390,00	0,00	55 390,00	55 390,00
H.1.	Stavební pozemky	0,00	0,00	0,00	0,00
H.2.	Lesní pozemky	0,00	0,00	0,00	0,00
H.3.	Zahrady, pastviny, louky, rybníky	0,00	0,00	0,00	0,00
H.4.	Zastavěná plocha	51 500,00	0,00	51 500,00	51 500,00
H.5.	Ostatní pozemky	3 890,00	0,00	3 890,00	3 890,00

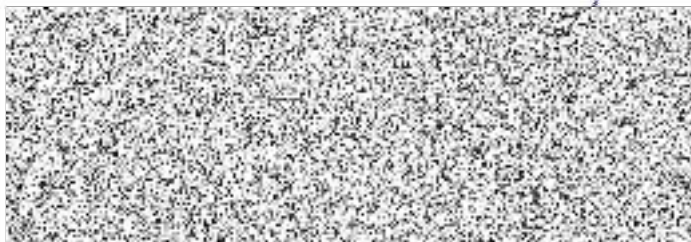

Příloha

ZÁKLADNÍ

Základní umělecká škola Gustava Mahlera Humpolec, Školní 701, 396 01 Humpolec, 62540114

CZ NACE: 00000

sestavená k 31.12.2024
(v korunách Kč na 2 des. místa)

okamžik sestavení: 12.02.2025

I. Doplňující informace k položce "A.II.4. Náklady z přecenění reálnou hodnotou" výkazu zisku a ztráty

Číslo položky	Název položky	ÚČETNÍ OBDOBÍ	
		BĚŽNÉ	MINULÉ
I.	Náklady z přecenění reálnou hodnotou	0,00	0,00
I.1.	Náklady z přecenění reálnou hodnotou majetku určeného k prodeji podle §64	0,00	0,00
I.2.	Ostatní náklady z přecenění reálnou hodnotou	0,00	0,00



Příloha č. 5

ZÁKLADNÍ

Základní umělecká škola Gustava Mahlera Humpolec, Školní 701, 396 01 Humpolec, 62540114

CZ NACE: 00000

sestavená k 31.12.2024

(v korunách Kč na 2 des. místa)
okamžik sestavení: 12.02.2025

Podpisový záznam statutárního orgánu účetní jednotky



Údaje o projektech partnerství veřejného a soukromého sektoru

ZÁKLADNÍ

Základní umělecká škola Gustava Mahlera Humpolec, Školní 701, 396 01 Humpolec, 6254

sestavená k 31.12.2024

okamžik sestavení: 12.02.2025

(v korunách Kč na 2

CZ NACE: 00000



Příloha	
ZÁKLADNÍ	
Základní umělecká škola Gustava Mahlera Humpolec, Školní 701, 396 01 Humpolec, 62540114	
CZ NACE: 00000	sestavená k 31.12.2024 (v korunách Kč na 2 des. místa)
okamžik sestavení: 12.02.2025	

J. Doplňující informace k položce "B.II.4. Výnosy z přecenění reálnou hodnotou" výkazu zisku a ztráty

Číslo položky	Název položky	ÚČETNÍ OBDOBÍ	
		BĚŽNÉ	MINULÉ
J.	Výnosy z přecenění reálnou hodnotou	0,00	0,00
J.1.	Výnosy z přecenění reálnou hodnotou majetku určeného k prodeji podle §64	0,00	0,00
J.2.	Ostatní výnosy z přecenění reálnou hodnotou	0,00	0,00

