

1042/2022

Žádost o prodej, výkup, směnu, pacht nebo pronájem pozemků *)

Jméno a příjmení žadatele (ů):

GRUUCH, r.č. [redacted]

GRUCHOVÁ, r.č. [redacted]

....., r.č.

....., r.č.

Městský úřad Humpolec	Trac.:			
	Došlo	24. 03. 2022		
	Č.j.: MUHU/	11204/2022	Spis.:	
	Dok.	111	Sp.zn.:	
	Příl.:	111	Sk.rež.:	

Trvalé bydliště:



....., PSČ tel.:

....., PSČ tel.:

Číslo parcely, přibližná výměra, katastrální území:

č. 496/3 cca 210 m², k.ú. Krasňov

Přesné určení využití požadovaného pozemku (důvod koupě, prodeje, pronájmu, směny)

ČÁST TOHOTO POZEMKU UŽÍVÁ MECCA 30 LET
JAKO SOUČÁST ZAHRADY U NAŘEHORD č 20 v KRASŇOVĚ

Městský úřad Humpolec
MUHU/11204/2022/ OMH



Hump. 001 2022

Prohlašuji tímto, že jsem byl (a) seznámen (a) se skutečností, že jakmile koupím nemovitost z peněžních prostředků spadajících do společného jmění manželů, spadá nemovitost do společného jmění manželů a vlastníkem předmětné nemovitosti je tedy i můj manžel (moje manželka), přestože např. uzavřu smlouvu sám (sama).

Prohlašuji, že jsem byl (a) seznámen (a) s Pravidly o prodeji pozemků z majetku Města Humpolec a následně i z cenou pozemků.

Uvedené osobní údaje budou za účelem vyřízení této žádosti zpracovávány v souladu se zákonem č. 110/2019 Sb., o zpracování osobních údajů v platném znění a nařízení Evropského parlamentu a Rady (EU) č. 2016/679 o ochraně fyzických osob v souvislosti se zpracováním osobních údajů a o volném pohybu těchto údajů referentem úřadu zajišťující tuto agendu. Za účelem rozhodnutí v této věci budou osobní údaje poskytnuty členům Rady, Zastupitelstva, Finančnímu výboru města Humpolce a popř. Osadnímu výboru příslušné části města Humpolce. Osobní údaje mohou být předmětem žádosti o informace podle zákona o svobodném přístupu k informacím č. 106/1999 Sb, v platném znění.

Osobní údaje nebudou předmětem profilování a ani automatizovaného zpracování. Bližší informace o zpracování osobních údajů městem Humpolec a právech subjektů údajů (občan) jsou uvedeny na internetových stránkách města Humpolec.

V případě schválení žádosti bude s žadatelem uzavřena smlouva, která bude uveřejněna v registru smluv ve smyslu ustanovení zákona č. 340/2015 v platném znění a poskytnuta Katastrálnímu úřadu. Elektronický obraz smlouvy v otevřeném a strojově čitelném formátu vč. Metadat dle uvedeného zákona zašle k uveřejnění v registru smluv město Humpolec a to bez zbytečného odkladu, nejpozději však do 30ti dnů od uzavření smlouvy.

v KRAŠONOVĚ dne 24.3.2022

Podpis žadatele (ů)

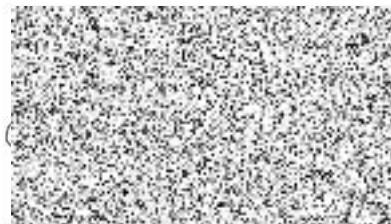



VÝKAZ DOSAVADNÍHO A NOVÉHO STAVU ÚDAJŮ KATASTRU NEMOVITOSTÍ

Dosavadní stav				Nový stav												
Označení pozemku parc. číslem	Výměra parcely		Druh pozemku	Označení pozemku parc. číslem	Výměra parcely		Druh pozemku	Typ stavby	Způsob využití	Způsob využití	Způsob určení výměr	Porovnání se stavem evidence právních vztahů				
	ha	m ²	Způsob využití		ha	m ²	Způsob využití	Díl přechází z pozemku označeného v				Číslo listu vlastnictví	Výměra dílu		Označení dílu	
												katastru nemovitostí	dřívější poz. evidenci			
496/3	45	46	ostatní, sport. a rekr. pl.	496/3	44	43	ostatní, sport. a rekr. pl.				0					
				496/14	1	03						zahradka	2	496/3	10001	1
	45	46			45	46										

Výkaz údajů o bonitovaných půdně ekologických jednotkách (BPEJ) k parcelám nového stavu

Parcelní číslo podle katastru nemovitostí		Kód BPEJ	Výměra		BPEJ na dílu parcely	Parcelní číslo podle zjednodušené evidence		Kód BPEJ	Výměra		BPEJ na dílu parcely
zjednodušené evidence			ha	m ²		katastru nemovitostí			ha	m ²	
496/14		83421	1	03							

GEOMETRICKÝ PLÁN pro

rozdělení pozemku

Vyhotovitel:



Rostislav Jež
Máchova 1700
396 01 Humpolec
tel.: 603 867 256
www.jrcgeodet.cz

Číslo plánu: 541-14/2023

Okres: Pelhřimov

Obec: Humpolec

Kat. území: Krasoňov

Mapový list: Humpolec 2-8/14

Dosavadním vlastníkům pozemků byla poskytnuta možnost seznámit se v terénu s průběhem navrhovaných nových hranic, které byly označeny předepsaným způsobem: viz seznam souřadnic

Geometrický plán ověřil úředně oprávněný zeměměřický inženýr:

Jméno, příjmení: **Ing. Bohumil Slavík**

Číslo položky seznamu úředně oprávněných zeměměřických inženýrů: **722/1995**

Dne: **19. února 2023** Číslo: **26/2023**

Náležitosti a přesnost odpovídá právním předpisům.

Katastrální úřad souhlasí s očíslováním parcel.

Jana Zajičková
KÚ pro Vysočinu
KP Pelhřimov
PGP-250/2023-304
2023.02.22 10:19:09 +01'00'

Stejnopis ověřil úředně oprávněný zeměměřický inženýr:

Jméno, příjmení: **Ing. Slavík Bohumil**

Číslo položky seznamu úředně oprávněných zeměměřických inženýrů: **722/1995**

Dne: **27. 02. 2023** Číslo: **52/23**

Tento stejnopis odpovídá geometrickému plánu v elektronické podobě uloženému v dokumentaci katastrálního úřadu.

Ověření stejnopisu geometrického plánu v listinné podobě.

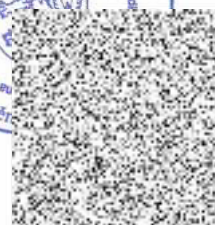

Seznam souřadnic (S-JTSK)

Číslo bodu	Souřadnice pro zápis do KN			Souřadnice určené měřením		Poznámka
	Y	X	Kód kvality	Y	X	
519-18	681439.08	1116604.29	3			sloup.plotu
519-25	681426.50	1116632.46	3			plast.mezník
519-39	681435.28	1116601.98	3			označ.plot
1	681430.29	1116619.30	3			plast.mezník
2	681436.97	1116621.84	3			sloup.plotu
3	681439.27	1116605.27	3			sloup.plotu

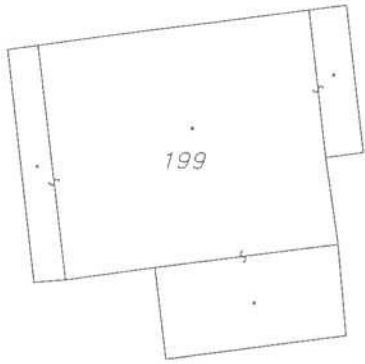

II
496/4

496/2

496/11

Q
496/7

496/12

HŘIŠTĚ

Q
494

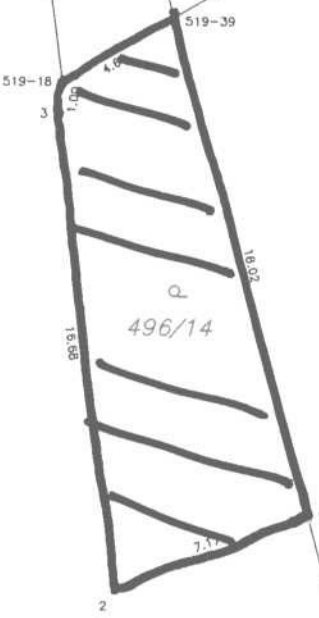

496/3

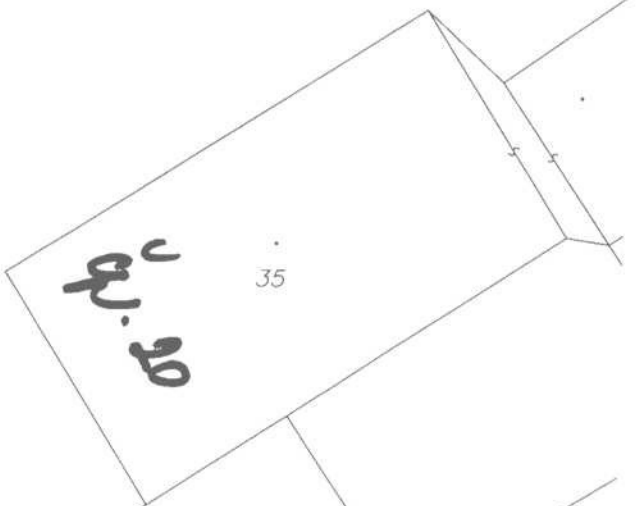

35

Q
495/1

921

519-25

II
496/1

II
367/2

II
367/1

Zápis ze schůze OV v Krasoňově ze dne 04.05.2022



Přítomni:



Omluveni:

Z jednání:



2. OV schvaluje žádost manželů  Grulichových, bytem  o prodej části pozemkové parcely KN č. 496/3 o výměře cca 220m² v katastrálním území Krasoňov. Tato požadovaná část pozemku je oplocena a slouží jako součást zahrady u rodinného domu více než 30 let.

